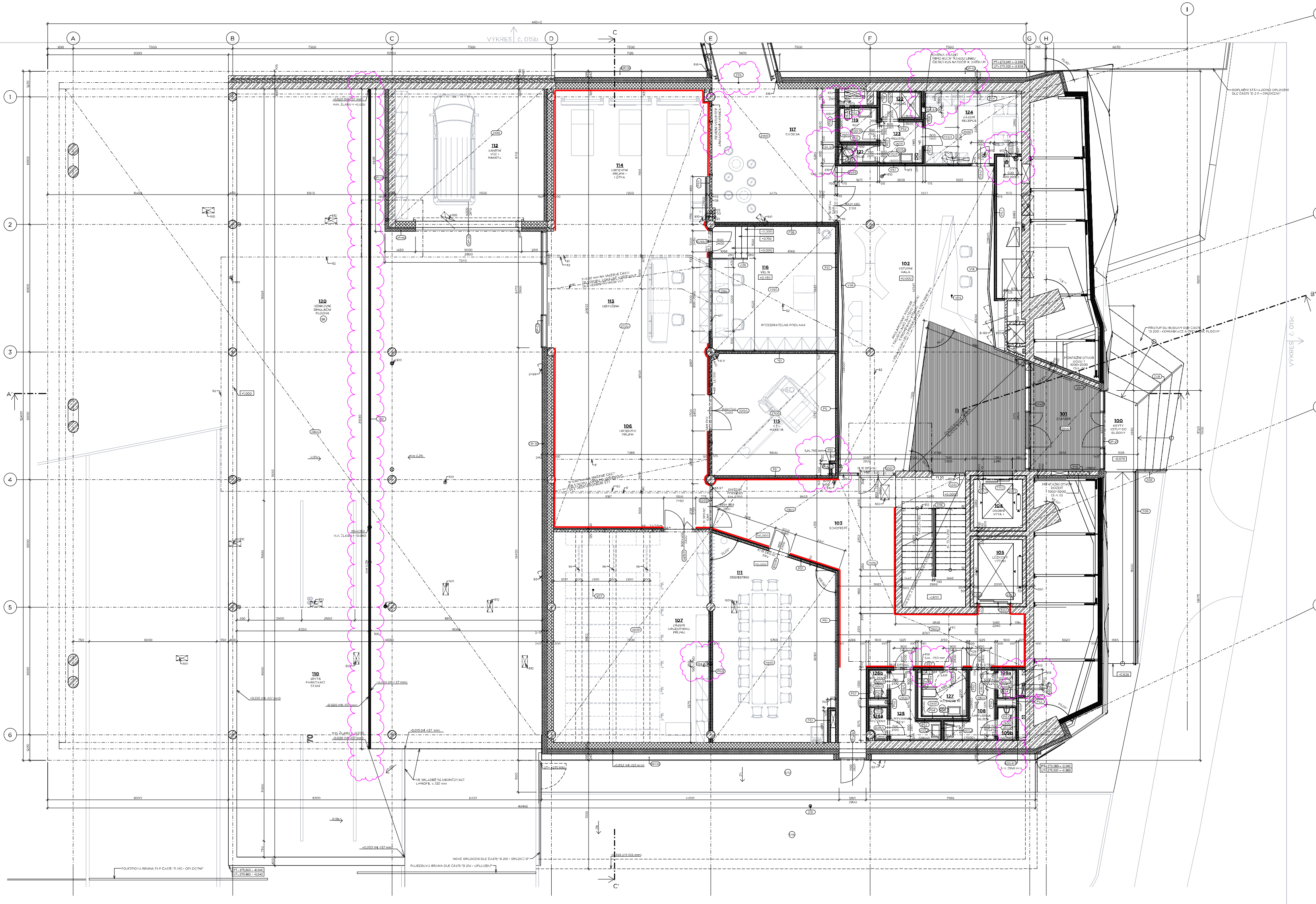

## TABULKA MÍSTNOSTÍ - 1NP

| Č.M. | NÁZEV MÍSTNOSTI | POPIS MÍSTNOSTI | PLOCHA [m²] | POVRCHOVÉ ÚPRAVY | | | | | | POZNÁMKA |
|---|---|---|---|---|---|---|---|---|---|---|
| | | | | | PODLAHA | | STĚNY | | STROP | |
| 100 | KRYTÝ VSTUP DO BUDOVY | | 5,59 | - | - (LEŠTĚNÝ BETON) | - | - (OBKLAD Z PERFOROVANÝCH ZLATÝCH PLECHŮ) | - | - (PODHLED Z PERFOROVANÝCH ZLATÝCH PLECHŮ) | - |
| 101 | ZÁDVEŘÍ | | 13,73 | P3 | ČISTÍCÍ ROHOŽ HRUBÁ | N5 | KOVOVÝ OBKLAD | H2 | RASTROVÝ PODHLED KOVOVÝ | SOKL v=50 mm |
| 102 | VSTUPNÍ HALA | | 114,87 | P1,P2 | ŠEDÉ LINOLEUM ODSTÍN Č.3431 / ČISTÍCÍ ROHOŽ JEMNÁ | N1,2,5 | VPC OMÍTKA / NÁTĚR NA SDK / POHLEDOVÝ BETON / KOVOVÝ OBKLAD | - | PODHLED KOVOVÝ ZLATÝ | SOKL v=50 mm |
| 103 | SCHODIŠTĚ | | 83,19 | P1,P10 | ZELENÉ LINOLEUM ODSTÍN Č.3267 / STUPNĚ A MEZIPODESTA STĚRKA | N1 | VPC OMÍTKA / POHLEDOVÝ BETON | H2 | RASTROVÝ PODHLED KOVOVÝ / STĚRKA | SOKL v=50 mm |
| 104 | OSOBNÍ VÝTAH | VÝTAH PRO OSOBY SE SPECIFICKÝMI POTŘEBAMI | 5,24 | - | - | - | BEZPRAŠNÝ NÁTĚR | - | - | - |
| 105 | LŮŽKOVÝ VÝTAH | SIMULACE NEMOCNIČNÍHO PROSTŘEDÍ - LŮŽKOVÝ VÝTAH | 6,90 | - | - | - | BEZPRAŠNÝ NÁTĚR | - | - | - |
| 106 | URGENTNÍ PŘÍJEM | SIMULACE URGENTNÍHO PŘÍJMU | 60,91 | P1 | ZELENÉ LINOLEUM ODSTÍN Č.3267 | N1,N4 | VPC OMÍTKA / TENKOVRSTVÁ OM. | H1 | RASTROVÝ PODHLED MINERÁLNÍ (ZATEPLENÍ STROPU MW 80 mm, V MÍSTĚ SNÍŽENÉHO STROPU ZATEPLENÍ MIN 1500 mm OD VNĚJŠÍHO LÍCE ŽB STROPU SMĚREM DO ATRIA, TI LOKÁLNĚ VYNECHÁNA PRO VEDENÍ VZT POTRUBÍ) | SOKL v=50 mm |
| 107 | ZÁZEMÍ URGENTNÍHO PŘÍJMU | MÍSTNOST PRO VÝUKOVÉ POMŮCKY A SIMULÁTORY | 72,32 | P1 | ŠEDÉ LINOLEUM ODSTÍN Č.3431 | N1 | VPC OMÍTKA | H1 | RASTROVÝ PODHLED MINERÁLNÍ | SOKL v=50 mm |
| 108 | UMÝVÁRNA MUŽI | | 5,18 | P2 | STĚRKA NA BÁZI EPOXIDOVÉ PRYSKYŘICE | N3 | KERAMICKÝ OBKLAD, VÝŠKA PO PODHLED | H6 | RASTROVÝ PODHLED MINERÁLNÍ | - |
| 109a | WC MUŽI | | 1,22 | P2 | STĚRKA NA BÁZI EPOXIDOVÉ PRYSKYŘICE | N3 | KERAMICKÝ OBKLAD, VÝŠKA PO PODHLED | H6 | RASTROVÝ PODHLED MINERÁLNÍ | - |
| 109b | WC MUŽI | | 1,42 | P2 | STĚRKA NA BÁZI EPOXIDOVÉ PRYSKYŘICE | N3 | KERAMICKÝ OBKLAD, VÝŠKA PO PODHLED | H6 | RASTROVÝ PODHLED MINERÁLNÍ | - |
| 110 | KRYTÁ PARKOVACÍ STÁNÍ | 4 PARKOVACÍ MÍSTA | 223,41 | S6 | VLÁKNOBETON | - | - (SKLOBETONOVÉ DESKY) | - | - (PODHLED Z TAHOKOVU) | - |
| 111 | DEBRIEFING | ROZBOR A VYHODNOCENÍ SIMULACÍ A VÝUKY | 50,84 | P1 | ŠEDÉ LINOLEUM ODSTÍN Č.3431 | N1 | VPC OMÍTKA | H1 | RASTROVÝ PODHLED MINERÁLNÍ | SOKL v=50 mm |
| 112 | SANITNÍ VŮZ - MAKETA | GARÁŽ PRO SANITNÍ VŮZ - SIMULAČNÍ PROSTOR | 43,50 | P9 | EPOXIDOVÁ STĚRKA | N1,N4 | VPC OMÍTKA / TENKOVRSTVÁ OM. | N4 | TENKOVRSTVÁ OM. (ZATEPLENÍ STROPU MW 180 mm) | SOKL v=100 mm |
| 113 | DISPEČINK | SIMULACE DISPEČINKU ZZS | 46,61 | P1 | ZELENÉ LINOLEUM ODSTÍN Č.3267 | N1,N4 | VPC OMÍTKA / TENKOVRSTVÁ OM. | H1 | RASTROVÝ PODHLED MINERÁLNÍ (ZATEPLENÍ STROPU MW 80 mm, V MÍSTĚ SNÍŽENÉHO STROPU ZATEPLENÍ MIN 1500 mm OD VNĚJŠÍHO LÍCE ŽB STROPU SMĚREM DO ATRIA, TI LOKÁLNĚ VYNECHÁNA PRO VEDENÍ VZT POTRUBÍ) | SOKL v=50 mm |
| 114 | URGENTNÍ PŘÍJEM - LŮŽKA | SIMULACE LŮŽKOVÉ ČÁSTI URGENTNÍHO PŘÍJMU | 46,10 | P1 | ZELENÉ LINOLEUM ODSTÍN Č.3267 | N1,N3 | VPC OMÍTKA / KER.OBKLAD | H1 | RASTROVÝ PODHLED MINERÁLNÍ (ZATEPLENÍ STROPU MW 80 mm) | SOKL v=50 mm |
| 115 | CT - MAKETA | UČEBNA - NÁCVIK VYŠETŘENÍ CT (POČÍTAČOVÁ TOMOGRAFIE) | 32,99 | P1 | ŠEDÉ LINOLEUM ODSTÍN Č.3431 | N1 | VPC OMÍTKA | H1 | RASTROVÝ PODHLED MINERÁLNÍ | SOKL v=50 mm |
| 116 | VELÍN | ŘÍZENÍ SIMULAČNÍ VÝUKY | 33,71 | P13 | ŠEDÉ LINOLEUM ODSTÍN Č.3431 NA ROZEBÍRATELNÝCH DESKÁCH | N1 | VPC OMÍTKA | H1 | RASTROVÝ PODHLED MINERÁLNÍ | SOKL v=50 mm |
| 117 | CHODBA | | 36,21 | P1 | ŠEDÉ LINOLEUM ODSTÍN Č.3431 | N1,N4 | VPC OMÍTKA / TENKOVRSTVÁ OM. | H2 | RASTROVÝ PODHLED KOVOVÝ (ZATEPLENÍ STROPU MW 80 mm) | SOKL v=50 mm |
| 118 | SPOJOVACÍ LÁVKA | NAPOJENÍ NA STÁVAJÍCÍ UNIVERZITNÍ KAMPUS MU | 48,11 | P11 | ŠEDÉ LINOLEUM ODSTÍN Č.3431 | - | - (SLOUPKO-PŘÍČKOVÁ FASÁDA) | H2 | RASTROVÝ PODHLED KOVOVÝ | SOKL v=50 mm |
| 119 | WC | | 2,95 | P2 | STĚRKA NA BÁZI EPOXIDOVÉ PRYSKYŘICE | N3 | KERAMICKÝ OBKLAD, VÝŠKA PO PODHLED | H6 | RASTROVÝ PODHLED MINERÁLNÍ | - |
| 120 | VENKOVNÍ SIMULAČNÍ PLOCHA | SIMULACE PŘEDNEMOCNIČNÍ PÉČE O PACIENTA V AKUTNÍM STAVU | 214,07 | S6 | VLÁKNOBETON | - | - (SKLOBETONOVÉ DESKY) | - | - (PODHLED Z TAHOKOVU - TL. 300 mm) | - |
| 121 | ÚKLID | TECHNICKÉ ZÁZEMÍ BUDOVY | 1,51 | P2 | STĚRKA NA BÁZI EPOXIDOVÉ PRYSKYŘICE | N3 | KERAMICKÝ OBKLAD, VÝŠKA PO PODHLED | H6 | RASTROVÝ PODHLED MINERÁLNÍ | - |
| 122 | SPRCHA | | 2,58 | P2 | STĚRKA NA BÁZI EPOXIDOVÉ PRYSKYŘICE | N3 | KERAMICKÝ OBKLAD, VÝŠKA PO PODHLED | H6 | RASTROVÝ PODHLED MINERÁLNÍ | - |
| 123 | PŘEDSÍŇ | | 4,05 | P2 | STĚRKA NA BÁZI EPOXIDOVÉ PRYSKYŘICE | N3 | KERAMICKÝ OBKLAD, VÝŠKA PO PODHLED | H6 | RASTROVÝ PODHLED MINERÁLNÍ | - |
| 124 | ZÁZEMÍ RECEPCE | | 14,76 | P1 | ŠEDÉ LINOLEUM ODSTÍN Č.3431 | N1 | VPC OMÍTKA | H6 | RASTROVÝ PODHLED MINERÁLNÍ | SOKL v=50 mm |
| 125 | UMÝVÁRNA ŽENY | | 5,18 | P2 | STĚRKA NA BÁZI EPOXIDOVÉ PRYSKYŘICE | N3 | KERAMICKÝ OBKLAD, VÝŠKA PO PODHLED | H6 | RASTROVÝ PODHLED MINERÁLNÍ | - |
| 126a | WC ŽENY | | 1,30 | P2 | STĚRKA NA BÁZI EPOXIDOVÉ PRYSKYŘICE | N3 | KERAMICKÝ OBKLAD, VÝŠKA PO PODHLED | H6 | RASTROVÝ PODHLED MINERÁLNÍ | - |
| 126b | WC ŽENY | | 1,22 | P2 | STĚRKA NA BÁZI EPOXIDOVÉ PRYSKYŘICE | N3 | KERAMICKÝ OBKLAD, VÝŠKA PO PODHLED | H6 | RASTROVÝ PODHLED MINERÁLNÍ | - |
| 127 | WC IMOBILNÍ | | 4,73 | P2 | STĚRKA NA BÁZI EPOXIDOVÉ PRYSKYŘICE | N3 | KERAMICKÝ OBKLAD, VÝŠKA PO PODHLED | H6 | RASTROVÝ PODHLED MINERÁLNÍ | - |
| 151 | SCHODIŠTĚ | | 30,65 | P1,P11 | ŠEDÉ LINOLEUM ODSTÍN Č.3431 / STUPNĚ STĚRKA | N2,N6 | NÁTĚR NA SDK / KOVOVÝ OBKLAD | H2 | RASTROVÝ PODHLED KOVOVÝ | SOKL v=50 mm |
| 152 | OSOBNÍ VÝTAH | VÝTAH PRO OSOBY SE SPECIFICKÝMI POTŘEBAMI | 6,50 | - | - | - | - (SÁDROVLÁKNITÉ DESKY) | - | - | - |
| 153 | ŠATNA ZAMĚSTNANCI | | 12,79 | P1 | ŠEDÉ LINOLEUM ODSTÍN Č.3431 | N2 | NÁTĚR NA SDK | H1 | RASTROVÝ PODHLED MINERÁLNÍ | SOKL v=50 mm |
| 154 | SPRCHY | | 8,26 | P2 | STĚRKA NA BÁZI EPOXIDOVÉ PRYSKYŘICE | N3 | KERAMICKÝ OBKLAD, VÝŠKA PO PODHLED | H6 | RASTROVÝ PODHLED MINERÁLNÍ | - |
| 155 | WC | | 6,08 | P2 | STĚRKA NA BÁZI EPOXIDOVÉ PRYSKYŘICE | N3 | KERAMICKÝ OBKLAD, VÝŠKA PO PODHLED | H6 | RASTROVÝ PODHLED MINERÁLNÍ | - |
| 156 | ÚKLID | TECHNICKÉ ZÁZEMÍ BUDOVY | 2,27 | P2 | STĚRKA NA BÁZI EPOXIDOVÉ PRYSKYŘICE | N3 | KERAMICKÝ OBKLAD, VÝŠKA PO PODHLED | H6 | RASTROVÝ PODHLED MINERÁLNÍ | - |

## VÝPIS PŘEKLADŮ KERAMICKÝCH – 1NP

| OZNAČENÍ | | ROZMĚRY [mm] DÉLKA | ŠÍŘKA | VÝŠKA | POČET [ks] |
|---|---|---|---|---|---|
| KP | 11,5/175 | 1750 | 115 | 71 | 1 |
| KP | 11,5/200 | 2000 | 115 | 71 | 1 |

## VÝPIS PŘEKLADŮ OCELOVÝCH - 1NP

| OZNAČENÍ | POPIS | POČET [ks] |
|---|---|---|
| IPE 200 | VÁLCOVANÝ PROFIL, DÉLKA 5400 mm | 2 |

## POZNÁMKY:

§1 HRANA TEPELNÉ IZOLACE
§2 HRANA BETONOVÉHO STROPU
§3 AKUSTICKÉ ODDĚLENÍ V PODLAZE I VE STROPU V MÍSTĚ POSUVNÉ PŘÍČKY, DO PODLAHY VLOŽEN DILATAČNÍ PÁSEK (V PŘÍPADĚ PLOVOUCÍCH PODLAH VLOŽEN PÁSEK PŘES VŠECHNY VRSTVY PODLAHY), V PODHLEDU SDK PŘÍČKA
§4 L-ÚHELNÍK 100×100×6 PRO ULOŽENÍ PŘEKLADU, KOTVENÝ Z BOKU K ŽB KONSTRUKCI POMOCÍ DVOU CHEMICKÝCH KOTEV 2×M8, VRT d=10 mm, MIN HLOUBKA VRTU 82 mm
§5 PŘEDĚL NAD I POD PROSKLENÝMI STĚNAMI POMOCÍ SDK STĚN POŽÁRNÍ ODOLNOSTI DLE POŽÁRNĚ BEZPEČNOSTNÍHO ŘEŠENÍ. AKUSTICKÉ POŽADAVKY MINIMÁLNĚ STEJNÉ JAKÉ VYKAZUJE PROSKLENÁ STĚNA. ODDILATOVÁNÍ OD PODLAHY POMOCÍ AKUSTICKÝCH OBVODOVÝCH PÁSKŮ
§6 SOKL POD POJEZDOVÉ KOLEJNICE Z LITÉHO POTĚRU MIN PEVNOSTI C30, PEVNĚ SPOJENÝ SE STROPNÍ DESKOU. ŠÍŘKA 300 mm, VÝŠKA 100 mm
§7 AUTOMATICKÉ DVEŘE OTEVÍRANÉ NA FOTOBUŇKU, V PŘÍPADĚ POŽÁRU MUSÍ UMOŽŇOVAT RUČNÍ OTEVÍRÁNÍ
§8 PROSKLENÁ PŘÍČKA S MEZISKELNÍMI ŽALUZIEMI, RUČNĚ OVLÁDANÝMI
§9 OTEVÍRAVÁ ČÁST OBKLADU
§10 OTVOR VE STROPĚ
§11 OCELOVÉ PŘEKLADY OPATŘENY POŽÁRNÍM SÁDROKARTONEM A POŽÁRNĚ DOTĚSNĚNY
§12 HRANA ČELA PODHLEDU
§13 NAD ZRCADLEM OBKLAD DO VÝŠKY PODHLEDU, S.H. = 1900 mm
§14 VYVÝŠENÝ PODLAHOVÝ ZÁKLAD POD TECHNOLOGICKÉ ZAŘÍZENÍ ULOŽENÝ NA AKUSTICKÝCH BLOCÍCH, VÝŠKA 100 mm
§15 OSTĚNÍ ZE SÁDROKARTONU, DOTAŽENÉ AŽ KE SLOUPKO-PŘÍČKOVÉ FASÁDĚ/RÁMOVÉMU OKNU
§16 OSTĚNÍ Z OMÍTATELNÉ DESKY, DOTAŽENÉ AŽ KE SLOUPKO-PŘÍČKOVÉ FASÁDĚ, U SLOUPKU POUŽÍT ZAČIŠŤOVACÍ OKENNÍ PROFIL PRO NAPOJENÍ OMÍTKY
§17 ZTUŽENÍ PŘÍČKY ZE ZESÍLENÝCH OCELOVÝCH PROFILŮ PRO OSAZENÍ OKNA
§18 VYNECHANÝ PROSTOR VE ZDĚNÉ PŘÍČCE PRO STOUPACÍ POTRUBÍ, OHRANIČENÝ HRÁZDĚNÍM. PO OSAZENÍ POTRUBÍ ZAKLOPIT OMÍTATELNOU DESKOU A PŘEOMÍTAT V JEDNÉ ROVINĚ S NAVAZUJÍCÍ OMÍTKOU PŘÍČKY. MEZIPROSTOR VYPLNIT AKUSTICKOU IZOLACÍ.
§19 ROZMĚRY REVIZNÍCH DVÍŘEK SLADIT S ROZMĚRY OBKLADU A UMÍSTĚNÍ SE SPÁROŘEZEM (KÓTY JSOU PŘIBLIŽNÉ)

- VELIKOSTI VŠECH OTVORŮ V ŽB KONSTRUKCI JSOU ZAKÓTOVÁNY V ČÁSTI "D101 – 02 - BETONOVÉ KONSTRUKCE". PROSTUPY BUDOU PO VLOŽENÍ POTRUBÍ POŽÁRNĚ UTĚSNĚNY.
- PŘI VYZDÍVÁNÍ DODRŽOVAT TECHNOLOGICKÉ POŽADAVKY VÝROBCŮ TVAROVEK
- PROSTUPY V PŘÍČKÁCH BUDOU PO INSTALACI POTRUBÍ A KABELŮ DOZDĚNY NEBO DOTĚSNĚNY I NAD ÚROVNÍ PODHLEDU
- POŽÁRNÍ UCPÁVKY PROSTUPŮ PŘES POŽÁRNÍ KONSTRUKCE JSOU SOUČÁSTÍ DODÁVKY JEDNOTLIVÝCH PROFESÍ
- VYZDÍVKY NAVAZUJÍCÍ NA ŽELEZOBETONOVÉ KONSTRUKCE KOTVIT STĚNOVÝMI SPONAMI
- AKUSTICKÉ ZDĚNÉ PŘÍČKY BUDOU ZAKLÁDÁNY NA TĚŽKÉM ASFALTOVÉM PÁSU MIN. TLOUŠŤKY 3,5 mm NEBO ZVUKOVĚ IZOLAČNÍ PODLOZCE A BUDOU VYZDĚNY POD STROP (POVOLENÝ PRŮHYB STROPU 1/250 ROZPĚTÍ). PROSTOR MEZI VRCHOLEM PŘÍČKY A SPODNÍ HRANOU STROPU BUDE VYPLNĚN MINERÁLNÍ VLNOU 40kg/m³. V PŘÍPADĚ POŽÁRNÍCH PŘÍČEK VYPLNĚN MINERÁLNÍ VLNOU 75kg/m³ A ALESPOŇ Z JEDNÉ STRANY OPATŘEN POŽÁRNÍM NÁTĚREM TL. 1 mm S PŘESAHEM MIN 10 mm NA KONSTRUKCI. SPÁRA BUDE NÁSLEDNĚ ZAKRYTA PODHLEDEM
- SÁDROKARTONOVÉ DĚLÍCÍ PŘÍČKY A POŽÁRNÍ PŘEDSTĚNY ZAKLÁDAT NA STROPNÍ ŽELEZOBETONOVÉ DESCE
- SÁDROKARTONOVÉ INSTALAČNÍ PŘEDSTĚNY ZAKLÁDAT NA HRUBÉ PODLAZE
- NÁVAZNOST PŘÍČEK NA SLOUPKOPŘÍČKOVOU FASÁDU POMOCÍ SDK REDUKCE TLOUŠŤKY 50 mm (SKLADBA PS5)
- PŘECHOD SDK STĚNY NA ZDĚNÉ NEBO BETONOVÉ KONSTRUKCE POMOCÍ NEREZOVÉHO ÚHELNÍKU 20/18/2 mm (NUTA) NA CELOU VÝŠKU PŘÍČKY - VÝROBEK Z16 (NENÍ VYZNAČEN V PŮDORYSECH)
- HRÁZDĚNÍ ZDIVA POMOCÍ TENKOSTĚNNÝCH PROFILŮ U-210×50×4 PO MAX 3,0 m (VÁPENOPÍSKOVÉ CIHLY) NEBO U-120×60×5 PO MAX 2,5 m (KERAMICKÉ PŘÍČKY) DOPLNĚNÝCH O PÁSOVINY 70×4 DO TVARU "I" KOTVENÝCH V PATĚ I HLAVĚ. KE STOJNÁM PŘIVAŘENY V KAŽDÉ TŘETÍ LOŽNÉ SPÁŘE ŽEBŘÍČKY Z PODÉLNÝCH PRUTŮ PR. 10 (8) mm A PŘÍČNÝCH PRUTŮ PR. 6 mm, ŽEBŘÍČKY PLNĚ OMALTOVÁNY KLASICKOU MALTOU M10, SPÁRA MEZI OCELOVÝMI NOSNÍKY A CIHELNÝMI BLOKY VYPLNĚNA MALTOU V CELÉM ROZSAHU.

## LEGENDA HMOT

- ŽELEZOBETONOVÉ KONSTRUKCE DIMENZE DLE ČÁSTI "02 - BETONOVÉ KONSTRUKCE"
- ZDIVO Z KERAMICKÝCH BLOKŮ TYPU THERM TL. 300 mm PEVNOSTI P10 NA MALTU M5 (MIN. VLASTNOSTI: SOUČINITEL TEPELNÉ VODIVOSTI=0,20 W/mK, Rw = 35 (-2) dB, EW 15)
- ZDIVO Z VÁPENOPÍSKOVÝCH TVÁRNIC 20, PEVNOSTI P15, NA TENKOVRSTVOU ZDÍCÍ MALTU M10 A KLASICKOU MALTU M10 V MÍSTĚ VÝZTUŽNÝCH VODOROVNÝCH ŽEBŘÍČKŮ, HRÁZDĚNÉ (MINIMÁLNÍ VLASTNOSTI: SOUČINITEL TEPELNÉ VODIVOSTI 0,82 W/mK, Rw = 40 (-2) dB, EW 15, PEVNOST DLE POŽADAVKŮ DODAVATELE VLÁKNOCEMENTOVÝCH DESEK)
- ZDIVO Z KERAMICKÝCH AKUSTICKÝCH BLOKŮ TYPU THERM TL. 200 mm, HRÁZDĚNÉ (MIN. VLASTNOSTI: Rw = 49 (-2) dB VČETNĚ OMÍTEK, EI 45 DP1)
- PŘÍČKY Z KERAMICKÝCH PŘÍČKOVEK TL. 115 mm, PEVNOSTI P10 NA MALTU M10, HRÁZDĚNÉ (MIN. VLASTNOSTI: EI 45 DP1)
- PŘÍČKY Z KERAMICKÝCH PŘÍČKOVEK AKU TL. 115 mm, PEVNOSTI P10 NA MALTU M10, HRÁZDĚNÉ (MIN. VLASTNOSTI: Rw = 47 (-2) dB VČETNĚ OMÍTEK, EI 45 DP1)
- ZDIVO Z CPP NA MALTU VÁPENOCEMENTOVOU
- SÁDROKARTONOVÉ DESKY, TYP A TLOUŠŤKA SDK PŘÍČEK A PŘEDSTĚN DLE VÝPISU SKLADEB. DO SDK PŘÍČEK A PŘEDSTĚN NAMONTOVAT VÝZTUHY PRO ZAVĚŠENÍ INSTALAČNÍCH PŘEDMĚTŮ, MADEL, ZAVĚŠENÉHO NÁBYTKU,...
- TEPELNÁ / AKUSTICKÁ IZOLACE Z MINERÁLNÍ VATY TLOUŠŤKY A TYPU DLE VÝPISU SKLADEB
- STĚNOVÉ PANELY S IZOLAČNÍM JÁDREM Z MINERÁLNÍ VLNY A POVRCHOVÝCH PLECHŮ Z POZINKOVANÉ OCELI DLE ČÁSTI "D101 - 04 - OBVODOVÝ PLÁŠŤ"
- TEPELNÁ IZOLACE Z EXPANDOVANÉHO POLYSTYRENU TLOUŠŤKY A TYPU DLE VÝPISU SKLADEB
- TEPELNÁ IZOLACE Z EXTRUDOVANÉHO POLYSTYRENU TLOUŠŤKY A TYPU DLE VÝPISU SKLADEB
- ZHUTNĚNÁ NASYPANÁ ZEMINA, POD ZÁKLADOVOU DESKOU BUDE PROVEDENA HUTNĚNÁ VRSTVA TL. 170 mm, Edef,2=30MPa
- PŮVODNÍ ZEMINA

# KOMPLEXNÍ SIMULAČNÍ CENTRUM MU

BRNO-BOHUNICE, ČESKÁ REPUBLIKA

EVROPSKÁ UNIE
Evropské strukturální a investiční fondy
Operační program Výzkum, vývoj a vzdělávání

| | |
|---|---|
| Investor | MASARYKOVA UNIVERZITA |
| Generální dodavatel | Sdružení IDPS s.r.o. + OHL ŽS, a.s. |
| TDI | INVIN s.r.o. |
| Generální projektant | AI/D team a.s. |
| Přímý zpracovatel | |

| Revize | | | |
|---|---|---|---|
| 00 | 2019 - 06 - 17 | | |
| 01 | 2019 - 06 - 28 | Doplnění připomínek | PLOD. |
| 02 | 2019 - 09 - 09 | Doplnění výrobků, popisků, kót | KLUB. |

| | |
|---|---|
| Vypracoval | Ing. Pavlína KLUBALOVÁ, Jitka NOVÁKOVÁ, Ing. Kateřina PLODÍKOVÁ |
| Vod. projektant | Ing. arch. Jiří BABÁNEK |

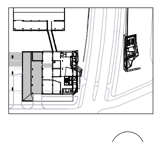

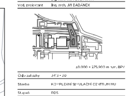

±0,000 = 275,900 m n.m. BPV

| | |
|---|---|
| Číslo zakázky | 3413 - 30 |
| Stavba | KOMPLEXNÍ SIMULAČNÍ CENTRUM MU |
| Stupeň | RDS |
| Název PS - SO | D 101 - SIMULAČNÍ CENTRUM MU |
| Část | 01 - ARCHITEKTONICKO STAVEBNÍ ŘEŠENÍ |
| Název výkresu | **PŮDORYS 1.NP** |
| Datum | 2019 - 09 - 09 |
| Formát | 24 × A4 |
| Měřítko | 1:50 |

| SIM | RDS | D 101 | 01 | 015a | 02 |
|---|---|---|---|---|---|