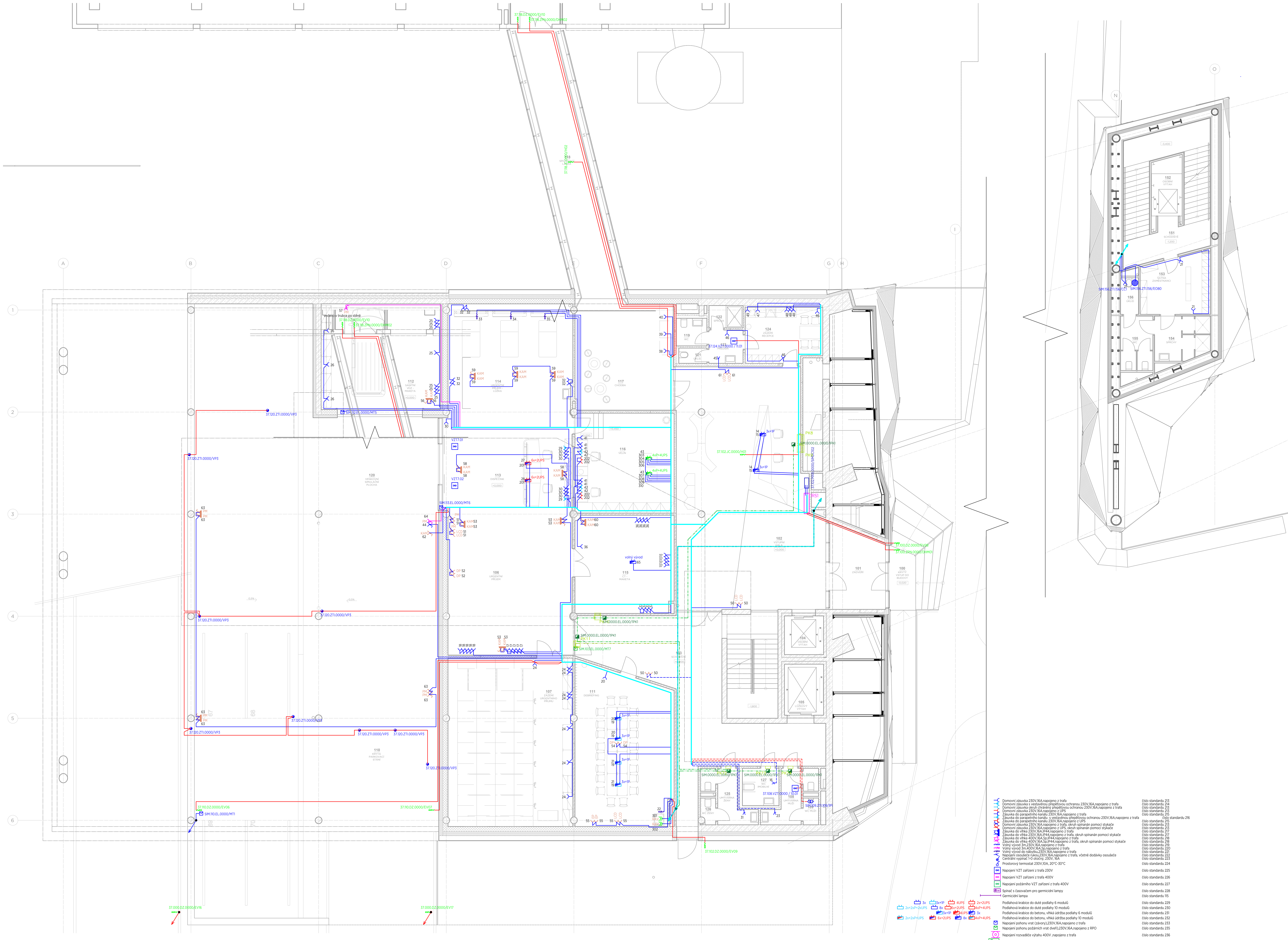

DALI	
CYKY-O 2x1,5	bezhalogen-O 2x1,5
CYKY-J 3x1,5	bezhalogen-J 3x1,5
CYKY-O 3x1,5	bezhalogen-O 3x1,5
CYKY-J 4x1,5	bezhalogen-J 4x1,5
CYKY-J 5x1,5	bezhalogen-J 5x1,5
CYKY-J 3x2,5	bezhalogen-J 3x2,5
CYKY-J 5x2,5	bezhalogen-J 5x2,5
CYKY-J 3x4	
CYKY-J 5x4	
CYKY-J 5x6	
CYKY-J 5x10	
sdružená trasa	

- požárně odolný-O 2x1,5
- požárně odolný-J 3x1,5
- požárně odolný-O 3x1,5
- požárně odolný-J 4x1,5
- požárně odolný-J 5x1,5
- požárně odolný-J 3x2,5
- požárně odolný-J 5x2,5
- sdružená trasa PO

3x, 3x+1P, 4UPS, 2x+2UPS, 2x+2x1+2xUPS, 8x, 6x+2UPS, 4xP+4UPS, 2x+2x1+UPS, 6x+2UPS, 3x+1P, 4UPS, 3x, 8x, 4xP+4UPS

Domovní zásuvka 230V,16A,napojeno z trafa	číslo standardu 213
Domovní zásuvka s vestavěnou přepěťovou ochranou 230V,16A,napojeno z trafa	číslo standardu 214
Domovní zásuvka okruh chráněný přepěťovou ochranou 230V,16A,napojeno z trafa	číslo standardu 213
Domovní zásuvka 230V,16A,napojeno z UPS	číslo standardu 213
Zásuvka do parapetního kanálu 230V,16A,napojeno z trafa	číslo standardu 215
Zásuvka do parapetního kanálu s vestavěnou přepěťovou ochranou 230V,16A,napojeno z trafa	číslo standardu 216
Zásuvka do parapetního kanálu 230V,16A,napojeno z UPS	číslo standardu 215
Domovní zásuvka 230V,16A,napojeno z trafa, okruh spínanán pomocí stykače	číslo standardu 213
Domovní zásuvka 230V,16A,napojeno z UPS, okruh spínanán pomocí stykače	číslo standardu 213
Zásuvka do vlhka 230V,16A,IP44,napojeno z trafa	číslo standardu 217
Zásuvka do vlhka 230V,16A,IP44,napojeno z trafa, okruh spínanán pomocí stykače	číslo standardu 217
Zásuvka do vlhka 400V,16A,5p,IP44,napojeno z trafa	číslo standardu 218
Zásuvka do vlhka 400V,16A,5p,IP44,napojeno z trafa, okruh spínanán pomocí stykače	číslo standardu 218
Volný vývod 3m,230V,16A,napojeno z trafa	číslo standardu 219
Volný vývod 3m,400V,16A,5p,napojeno z trafa	číslo standardu 220
Volný vývod do nábytku,230V,16A,napojeno z trafa	číslo standardu 221
Napojení osoušeče rukou,230V,16A,napojeno z trafa, včetně dodávky osoušeče	číslo standardu 222
Centrální vypínač 1-0 otočný, 230V, 16A	číslo standardu 223
Prostorový termostat 230V,10A, 20°C-30°C	číslo standardu 224
Napojení VZT zařízení z trafa 230V	číslo standardu 225
Napojení VZT zařízení z trafa 400V	číslo standardu 226
Napojení požárního VZT zařízení z trafa 400V	číslo standardu 227
Spínač s časovačem pro germicidní lampy	číslo standardu 228
Germicidní lampa	číslo standardu 115
Podlahová krabice do duté podlahy 6 modulů	číslo standardu 229
Podlahová krabice do duté podlahy 10 modulů	číslo standardu 230
Podlahová krabice do betonu, vlhká údržba podlahy 6 modulů	číslo standardu 231
Podlahová krabice do betonu, vlhká údržba podlahy 10 modulů	číslo standardu 232
Napojení pohonu vrat (závory),230V,16A,napojeno z trafa	číslo standardu 233
Napojení pohonu požárních vrat dveří),230V,16A,napojeno z RPO	číslo standardu 235
Napojení rozvaděče výtahu 400V ,napojeno z trafa	číslo standardu 236
Napojení zařízení SHZ 400V ,napojeno z RPO	číslo standardu 237
Napojení zařízení SHZ 400V ,napojeno z trafa	číslo standardu 238
SIMDC Napojení rozvaděče MaR	číslo standardu 239
Napojení zařízení profese chlazení 400V ,napojeno z trafa	číslo standardu 240
Napojení zařízení profese RTP 400V ,napojeno z trafa	číslo standardu 241
Napojení zařízení profese RTP 230V ,napojeno z trafa	číslo standardu 242
Napojení napájecího zdroje pisoárů ,napojeno z trafa	číslo standardu 243
Napojení elektrického ohřevu TUV ,napojeno z trafa	číslo standardu 244
Napojení napájecího zdroje senzorové baterie ,napojeno z trafa	číslo standardu 245
Napojení EMG ventilu ZTI ,napojeno z trafa	číslo standardu 246
Hladinoměr pro EMG ventil ZTI	číslo standardu 247
Zásuvka CEE 230V,16A,IP44,napojeno z UPS tech	číslo standardu 248
Volný vývod 3m,230V,16A,napojeno z UPS tech	číslo standardu 219

KOMPLEXNÍ SIMULAČNÍ CENTRUM MU

BRNO-BOHUNICE, ČESKÁ REPUBLIKA

EVROPSKÁ UNIE
Evropské strukturální a investiční fondy
Operační program Výzkum, vývoj a vzdělávání

MINISTERSTVO ŠKOLSTVÍ, MLÁDEŽE A TĚLOVÝCHOVY

Investor	MASARYKOVA UNIVERZITA
Generální dodavatel	Sdružení IDPS s.r.o. + OHL ŽS, a.s.
TDI	INVIN s. r. o.
Generální projektant	AiD team a.s.
Přímý zpracovatel	EBM TZB, s.r.o.

AID TEAM — IDPS INŽENÝRSKÉ, DOPRAVNÍ A POZEMNÍ STAVBY — OHL ŽS

Revize	
00	2019 - 05 - 15
01	
02	
03	

Vypracoval	Martin SYNEK
Ved. projektant	Martin SYNEK

±0,000 = 275,900 BPV

Číslo zakázky	3413 - 30
Stavba	SIM
Stupeň	RDS
Název PS - SO	D 101 - SIMULAČNÍ CENTRUM MU
Část	10 - ELEKTROINSTALACE
Název výkresu	**SPOTŘEBIČOVÉ ROZVODY 1.NP**
Datum	2019 - 05 - 15
Formát	18 × A4
Měřítko	1 : 75

stavba	stupeň	číslo PS - SO	část	výkres	revize
SIM	RDS	D 101	10	011	00