

ZMĚNOVÝ LIST Č. 05 – ÚSTŘEDNÍ VYTÁPĚNÍ

Akce: **SIMU Teiresiás – Rekonstrukce a vybudování bezbariérových záchodů na FF – Objekt G (Gorkého 7) – Bariérové záchody**

Oprávněné osoby:		
Objednatel	Masarykova univerzita Žerotínovo náměstí 9, 601 77 Brno	Ing. Ladislav Gróf manažer investičních projektů tel.: 775 486 536 e-mail: grof@rect.muni.cz
Uživatel	Filozofická fakulta Arna Nováka 1 602 00 Brno	Ing. Ivo Jurtík Tajemník Filozofické fakulty tel.: 602 134 849 e-mail: tajemnik@phil.muni.cz
	Středisko pro pomoc studentům se specifickými nároky – Teiresiás Komenského nám. 2 662 43 Brno	Ing. Boris Janča Tel.: 607 983 427 e-mail: janca@teiresias.muni.cz
Zhotovitel	PSVS – Struktura s.r.o. Lidická 700/19 602 00 Brno IČ: 07794967	Zastoupen: Patrik Klempár – jednatel Kontaktní osoba: Milan Ščuka, MBA Tel: 602 710 215 obchod@psvs-struktura.cz
Pořadové číslo Změnového listu: 05		
Klasifikace Změny	Změna De minimis	
Původce Změny	Objednatel - Masarykova univerzita	
Datum zaevidování změny:		
1) Důvod a popis Změny:	Na žádost objednatele, zhotovitel předložil návrh úpravy ústředního topení tak, aby stoupající vedení v celé výšce objektu byl schovaný ve stěně.	

2) Rozpočet nákladů	Viz „ZL5 – Ústřední vytápění – Bariérové WC (položkový soupis)“	
3) Zvýšení/snížení ceny Díla	Méně práce celkem: 0,00 Kč bez DPH Vícepráce celkem: +20 010,48 Kč bez DPH	
4) Prodloužení / zkrácení lhůty pro předání díla	Změna nemá vliv na dodací lhůty	
Vyjádření autorského dozoru:	Souhlasím s navrženým řešením	
Vyjádření objednatele stavby:	Souhlasím s navrženým řešením	
Přílohy:	Příloha č. 1 – ZL5 – Ústřední vytápění (položkový soupis) Příloha č. 2 - ZL5 - Půdorysy	
Podpisová část:		
Za Objednavatele:	Dne: 19.8.2021	Ing. Ladislav Gróf Ing. Ivo Jurtík Ing. Boris Janča
Za Zhotovitele:	Dne: 19.8.2021	Milan Ščuka, MBA
Rozdělovník:	3x Objednatel, 1x Zhotovitel	

Položkový rozpočet stavby

Stavba: **21a/2021 MU Gorkého**
 Objekt: **02 Změnové listy běžné WC**
 Rozpočet: **02/05 ZL č. 5 Ústřední vytápění**

Objednatel: _____ IČO: _____
 DIČ: _____

Zhotovitel: _____ IČO: _____
 DIČ: _____

Vypracoval:

Rozpis ceny			Celkem
HSV			2 091,20
PSV			17 919,28
MON			0,00
Vedlejší náklady			0,00
Ostatní náklady			0,00
Celkem			20 010,48

Rekapitulace daní

Základ pro sníženou DPH	15 %	0,00 CZK
Snížená DPH	15 %	0,00 CZK
Základ pro základní DPH	21 %	20 010,48 CZK
Základní DPH	21 %	4 202,20 CZK

Zaokrouhlení 0,00 CZK

Cena celkem s DPH 24 212,68 CZK

v

BRNE

 Za zhotovitele

dne

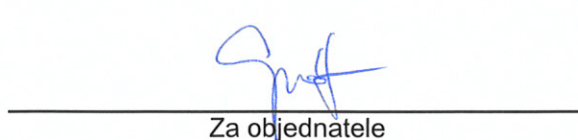
19.8.2027

 Za objednatele

Rekapitulace dílů

Číslo	Název	Typ dílu			Celkem	%
96	Bourání konstrukcí	HSV			730,00	4
99	Staveništní přesun hmot	HSV			445,44	2
733	Rozvod potrubí	PSV			3 385,84	17
735	Otopná tělesa	PSV			14 533,44	73
D96	Přesuny suti a vybouraných hmot	PSU			915,76	5
Cena celkem					20 010,48	100

Položkový rozpočet

S:	21a/2021	MU Gorkého
O:	02	Změnové listy běžné WC
R:	02/05	ZL č. 5 Ústřední vytápění

P.č.	Číslo položky	Název položky	MJ	Množství	Cena / MJ	Celkem
Díl: 96		Bourání konstrukcí				730,00
1	972044251R00	Vybourání otv. strop duté tvár. 0,09 m2, nad 10 cm	kus	3,00000	100,00	300,00
2	972033271R00	Vybourání otvorů cih.klenba pl. 0,09 m2, tl. 45 cm	kus	1,00000	430,00	430,00
Díl: 99		Staveništní přesun hmot				445,44
3	999281111R00	Přesun hmot pro opravy a údržbu do výšky 25 m	t	0,38072	1 170,00	445,44
Díl: 733		Rozvod potrubí				3 385,84
4	733120815	Demontáž potrubí ocelového hladkého do D 38	m	29,20000	45,85	1 338,82

2*12,6+4*1 :

29,2

29,20000

5	783425513	Nátěry syntetické potrubí do DN 100 barva dražší lesklý povrch 2x antikorozi, 1x základní, 1x email	m	-70,00000	128,75	-9 012,50
6	733223102	Potrubí měděné tvrdé spojované měkkým pájením D 15x1	m	10,00000	396,55	3 965,50
7	733223102	Potrubí měděné tvrdé spojované měkkým pájením D 15x1	m	-48,00000	396,55	-19 034,40
8	722181242RT5	Izolace návleková MIRELON STABIL tl. stěny 9 mm vnitřní průměr 15 mm	m	10,00000	89,50	895,00
9	733163103R00	Potrubí z měděných trubek vytápění D 18 x 1,0 mm	m	33,30000	565,25	18 822,83

2*16,65 :

33,3

33,30000

10	722181242RT6	Izolace návleková MIRELON STABIL tl. stěny 9 mm vnitřní průměr 18 mm	m	33,30000	91,30	3 040,29
11	733166102R00	Zhot.ohybu slož.(etážky)na potrubí Cu D15,vytápění	kus	4,00000	57,00	228,00
12	733166103R00	Zhot.ohybu slož.(etážky)na potrubí Cu D18,vytápění	kus	2,00000	65,40	130,80
13	733165012R00	Montáž tvar.vytáp.Cu páj.na měkko D15-22mm 2 spoje	kus	10,00000	108,00	1 080,00
14	733165022R00	Montáž tvar.vytáp.Cu páj.na měkko D15-22mm 3 spoje	kus	8,00000	108,00	864,00
15	19633006R	Koleno 90° 5092 18mm s konci na vnitř.vněj pájení	kus	4,00000	51,60	206,40
16	1963302811R	T-kus 5130 R 18x15x18, redukovaný	kus	8,00000	39,20	313,60
17	1963302835R	Nátrubek 5270, se zářezkou a konci, průměr 18	kus	6,00000	8,60	51,60
18	733161903R00	Propojení měděného potrubí vytápění D 18 mm	kus	2,00000	172,00	344,00
19	998733203R00	Přesun hmot pro rozvody potrubí, výšky do 24 m	%	41,05320	3,70	151,90

Díl: 735 Otopná tělesa 14 533,44

20	73505	Otopné těleso 21K/6080	kus	-4,00000	2 768,64	-11 074,56
21	735157264R00	Otopná těl.panel.Radik Ventil Kompakt 11 600/ 800	kus	4,00000	6 402,00	25 608,00

Díl: D96 Přesuny suti a vybouraných hmot 915,76

22	979011211R00	Svislá doprava suti a vybour. hmot za 2.NP nošením	t	0,36945	706,00	260,83
23	979011229R00	Přípl.k svislé dopr.suti za každé další PP nošením	t	0,36945	357,00	131,89
24	979081111R00	Odvoz suti a vybour. hmot na skládku do 1 km	t	0,36945	234,50	86,64

Včetně naložení na dopravní prostředek a složení na skládku, bez poplatku za skládku.

25	979081121R00	Příplatek k odvozu za každý další 1 km	t	3,32505	16,00	53,20
26	979082111R00	Vnitrostaveništní doprava suti do 10 m	t	0,36945	331,00	122,29
27	979082121R00	Příplatek k vnitrost. dopravě suti za dalších 5 m	t	1,10835	36,90	40,90
28	979094211R00	Nakládání nebo překládání vybourané suti	t	0,36945	295,50	109,17
29	979990001R00	Poplatek za skládku stavební suti	t	0,36945	300,00	110,84

PRÍLOHA 2.2 k ZLS (BAKIE) - PODJETST

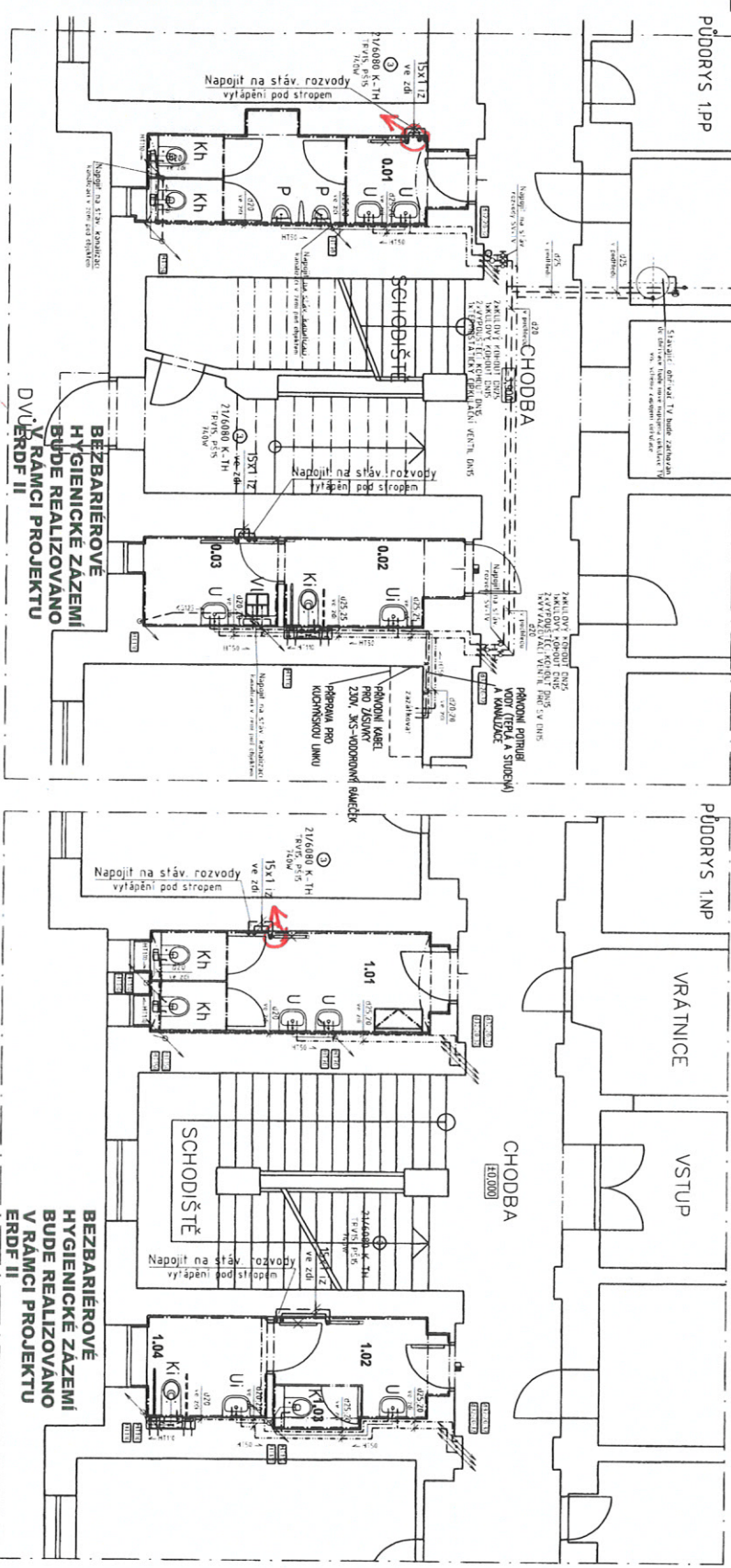
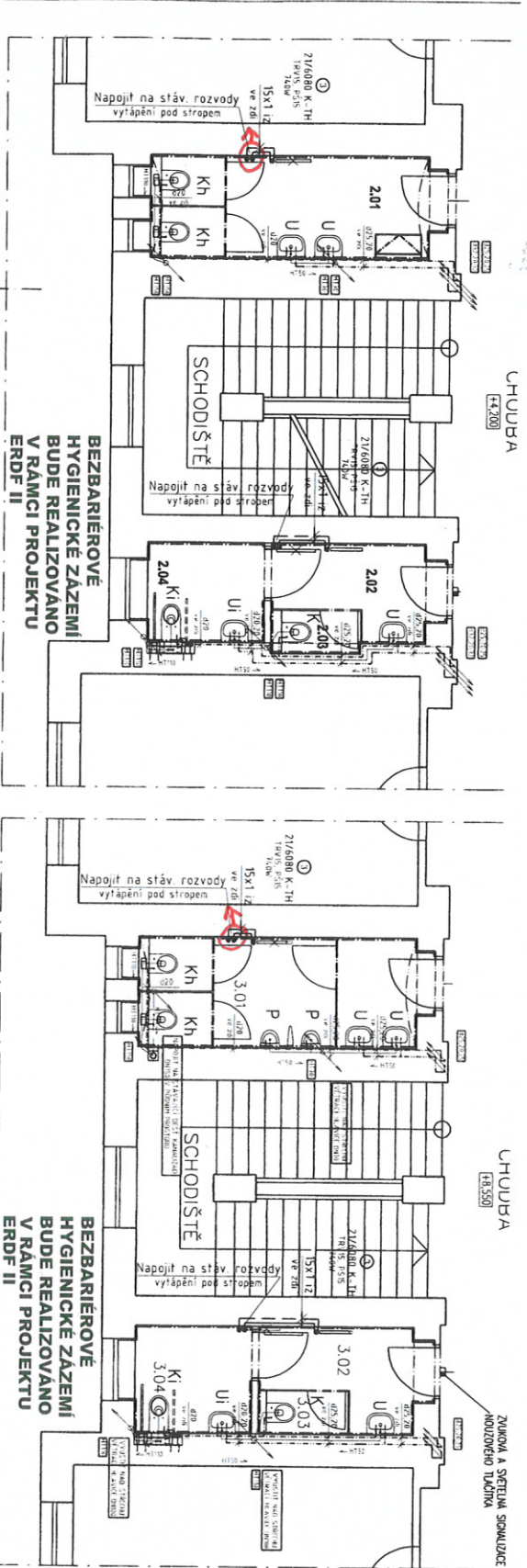

Posud stavu. vedav prepa

2.01	2.02	2.03	2.04
10.20	4.71	1.37	4.05

SCHEMA ZAPOJENÍ CIR

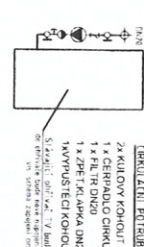

LEGENDA OTOPNÝCH TĚLES

LEGENDA OTOPNÝCH TĚLES
NÁSTĚNNÉ TĚLES
LEGENDA POTRUBÍ
POTRUBÍ
LEGENDA ARMATUR
ARMATURY
LEGENDA ZARÍZOVACÍCH PŘEDMĚTŮ
ZARÍZOVACÍ PŘEDMĚTY

SYMBOL	LEGENDA	LEGENDA
U	U - umyvadlo	U - umyvadlo
S	S - sprcha	S - sprcha
K	K - kúpeľňa	K - kúpeľňa
U	U - WC	U - WC
P	P - pračka	P - pračka
VI	VI - výška s roštom	VI - výška s roštom

LEGENDA ZARÍZOVACÍCH PŘEDMĚTŮ
U - umyvadlo
S - sprcha
K - kúpeľňa
U - WC
P - pračka
VI - výška s roštom

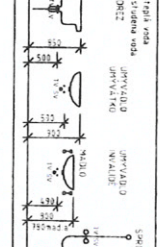

LEGENDA POTRUBÍ

LEGENDA POTRUBÍ
STUŽKA VODA - PPR
TERMI A VODA - PPR
TERMI A VODA - PPR
TERMI A VODA - PPR

LEGENDA POTRUBÍ
STUŽKA VODA - PPR
TERMI A VODA - PPR
TERMI A VODA - PPR
TERMI A VODA - PPR

LEGENDA POTRUBÍ
STUŽKA VODA - PPR
TERMI A VODA - PPR
TERMI A VODA - PPR
TERMI A VODA - PPR

LEGENDA POTRUBÍ
STUŽKA VODA - PPR
TERMI A VODA - PPR
TERMI A VODA - PPR
TERMI A VODA - PPR

