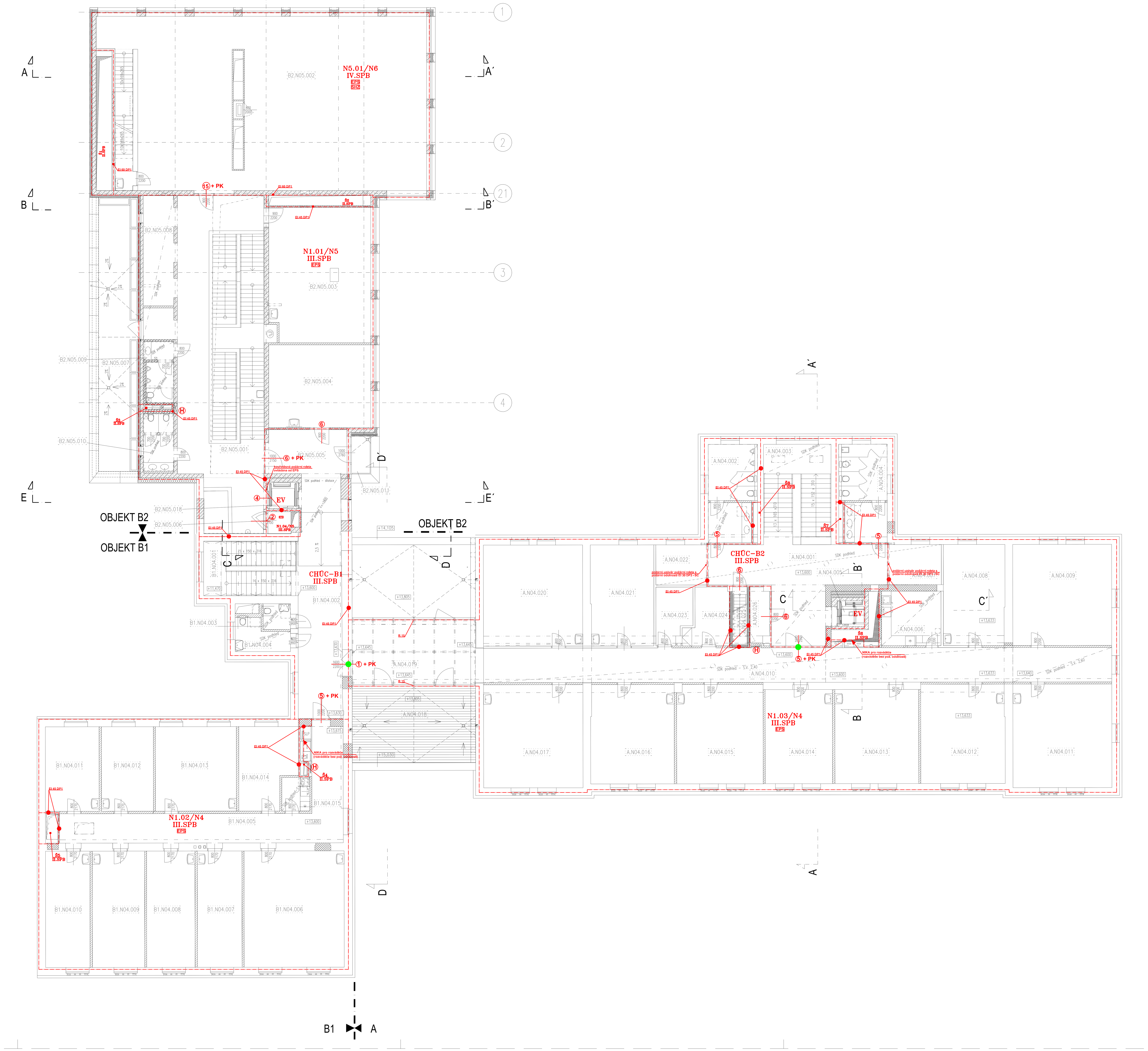

LEGENDA MÍSTNOSTÍ BUDOVY A

Č. M.	ÚČEL MÍSTNOSTI	PLOCHA m²	PODLAHA	STĚNY	PODHLED	POZNÁMKA
A.N04.001	HALA	42,08	A.6 A.6a Keramická dlažba protiskluzová úprava	Interiérový nátěr	SDK podhled hladký s.v. cca 2500 mm	Keramický sokl v 100mm
A.N04.002	WC MUŽI	17,37	A.6 Keramická dlažba	Omyvatelná stěrka	SDK podhled hladký s.v. cca 2500 mm	-
A.N04.003	SCHODIŠTĚ	26,25	- Stávající lité teraco	Interiérový nátěr	-	Repasé
A.N04.004	WC ŽENY	17,30	A.6 Keramická dlažba	Omyvatelná stěrka	SDK podhled hladký s.v. cca 2500 mm	-
A.N04.005	VÝTAHOVÁ ŠACHTA	2,80	- -	Disperzní nátěr	-	-
A.N04.006	KUCHYŇKA	13,66	A.6a Keramická dlažba	Omyvat. stěrka výšky 600mm za k. linkou; interiérový nátěr	SDK podhled hladký s.v. cca 2500 mm	Keramický sokl v 100mm
A.N04.007	ŠATNA	8,30	A.6 Keramická dlažba protiskluzová úprava	Interiérový nátěr	SDK podhled hladký s.v. cca 2500 mm	Keramický sokl v 100mm
A.N04.008	SEKRETARIÁT	24,68	B.10 Zátěžový koberec	Interiérový nátěr	-	Koberc. sokl v 50mm
A.N04.009	PRACOVNA VEDENÍ / 1P	38,07	B.10 Zátěžový koberec	Interiérový nátěr	-	Koberc. sokl v 50mm
A.N04.010	CHODBA	97,48	A.6a A.6 Keramická dlažba protiskluzová úprava	Interiérový nátěr	SDK podhled hladký s.v. cca 2500 mm	Keramický sokl v 100mm
A.N04.011	VÝZKUMNÁ PRACOVNA	39,31	B.10 Zátěžový koberec	Interiérový nátěr	-	Koberc. sokl v 50mm
A.N04.012	PRACOVNA / 1P, 1A	32,50	B.10 Zátěžový koberec	Interiérový nátěr	-	Koberc. sokl v 50mm
A.N04.013	PRACOVNA / doktorandi	30,73	B.10 Zátěžový koberec	Interiérový nátěr	-	Koberc. sokl v 50mm
A.N04.014	PRACOVNA / 2A	24,13	B.10 Zátěžový koberec	Interiérový nátěr	-	Koberc. sokl v 50mm
A.N04.015	PRACOVNA / doktorandi	34,03	B.10 Zátěžový koberec	Interiérový nátěr	-	Koberc. sokl v 50mm
A.N04.016	PRACOVNA / 1D,1A	32,17	B.10 Zátěžový koberec	Interiérový nátěr	-	Koberc. sokl v 50mm
A.N04.017	PRACOVNA / 3A	39,42	B.10 Zátěžový koberec	Interiérový nátěr	-	Koberc. sokl v 50mm
A.N04.018	TERASA	37,31	E.1 Dřevěný rošt	-	-	-
A.N04.019	CHODBA	30,80	E.0 Dřevěné palubky	Interiérový nátěr	-	-
A.N04.020	VÝZKUMNÁ PRACOVNA	38,07	B.10 Zátěžový koberec	Interiérový nátěr	-	Koberc. sokl v 50mm
A.N04.021	PRACOVNA / 1D	25,05	B.10 Zátěžový koberec	Interiérový nátěr	-	Koberc. sokl v 50mm
A.N04.022	ŠATNA	8,30	A.6 Keramická dlažba protiskluzová úprava	Interiérový nátěr	SDK podhled hladký s.v. cca 2500 mm	Keramický sokl v 100mm
A.N04.023	SKLAD	7,71	A.6 Keramická dlažba	Interiérový nátěr	-	Keramický sokl v 100mm
A.N04.024	KOPÍRKA	9,21	A.6 Keramická dlažba	Interiérový nátěr	-	Keramický sokl v 100mm
A.N04.025	SCHODY NA PŮDU	4,10	H.3 -	-	-	-
A.N04.026	SKLAD	4,51	A.6 Keramická dlažba	Interiérový nátěr	-	Keramický sokl v 100mm

LEGENDA MÍSTNOSTÍ BUDOVY B1

Č. M.	ÚČEL MÍSTNOSTI	PLOCHA m²	PODLAHA	STĚNY	PODHLED	POZNÁMKA
B1.N04.001	SCHODIŠTĚ	20,01	- Stávající lité teraco Keramická dlažba	Interiérový nátěr	-	Repasé,Keramická dlažba protiskluzová na mezipodestě
B1.N04.002	CHODBA	32,03	A.10 Keramická dlažba protiskluzová úprava	Interiérový nátěr	-	Keramický sokl v 100mm
B1.N04.003	WC IMOBILNÍ - MUŽI	3,32	A.10 Keramická dlažba	Omyvatelná stěrka	SDK podhled hladký s.v. cca 2500 mm	-
B1.N04.004	WC IMOBILNÍ - ŽENY	6,52	A.10 Keramická dlažba	Omyvatelná stěrka	SDK podhled hladký s.v. cca 2500 mm	-
B1.N04.005	CHODBA	43,53	A.11 Keramická dlažba protiskluzová úprava	Interiérový nátěr	-	Keramický sokl v 100mm
B1.N04.006	SEMINÁRNÍ UČEBNA	45,04	C.3 Linoleum	Interiérový nátěr	-	Linoleový sokl v 50mm
B1.N04.007	PRACOVNA / 1P	21,76	B.9 Zátěžový koberec	Interiérový nátěr	-	Koberc. sokl v 50mm
B1.N04.008	PRACOVNA / 1P	21,79	B.9 Zátěžový koberec	Interiérový nátěr	-	Koberc. sokl v 50mm
B1.N04.009	PRACOVNA / 1P	21,79	B.9 Zátěžový koberec	Interiérový nátěr	-	Koberc. sokl v 50mm
B1.N04.010	PRACOVNA / 1P	22,00	B.9 Zátěžový koberec	Interiérový nátěr	-	Koberc. sokl v 50mm
B1.N04.011	PRACOVNA / 1D	15,95	B.9 Zátěžový koberec	Interiérový nátěr	-	Koberc. sokl v 50mm
B1.N04.012	PRACOVNA / 1D	15,95	B.9 Zátěžový koberec	Interiérový nátěr	-	Koberc. sokl v 50mm
B1.N04.013	PRACOVNA / 1D,1A	29,55	B.9 Zátěžový koberec	Interiérový nátěr	-	Koberc. sokl v 50mm
B1.N04.014	SKLAD, KNIHOVNA	17,41	A.11 Keramická dlažba	Interiérový nátěr	-	Keramický sokl v 100mm
B1.N04.015	KUCHYŇKA	4,30	A.11 Keramická dlažba	Omyvat. stěrka výšky 600mm za k. linkou; interiérový nátěr	SDK podhled hladký s.v. cca 2500 mm	Keramický sokl v 100mm

LEGENDA MÍSTNOSTÍ B2

Č. M.	ÚČEL MÍSTNOSTI	PLOCHA m²	PODLAHA	STĚNY	PODHLED	POZNÁMKA
B2.N05.001	HALA	62,16	B.4 Kamenná dlažba travertin	Stucco lustro	-	Kamenný sokl travertin, v.100mm
B2.N05.002	KNIHOVNA	200,9	C.4 zátežový koberec	Malba	-	sokl v. 50mm ze zátěžového koberce
B2.N04.003	SEMINÁRNÍ UČEBNA	52,9	C.3 marmoleum	Malba	-	Marmoleový sokl v 50mm
B2.N04.004	SEMINÁRNÍ UČEBNA	33,18	C.3 marmoleum	Malba	-	Marmoleový sokl v 50mm
B2.N04.005	CHODBA	24,17	A.2 Keramická dlažba protiskluzová úprava	Malba	-	Keramický sokl v 100mm Od B1 po dilatační spáru
B2.N04.006	SKLAD	2,22	A.2 Keramická dlažba	Malba	-	Keramický sokl v 100mm
B2.N04.007	TERASA	33,53	S.3 Dřevěný rošt	-	-	-
B2.N04.008	ŠATNA	12,86	B.4 Kamenná dlažba travertin	Malba	SDK podhled hladký s.v. 2750 mm	-
B2.N04.009	WC MUŽI	6,62	A.2 Keramická dlažba	omyvatelná stěrka na celou výšku stěny	SDK podhled hladký s.v. 2750 mm	-
B2.N04.010	WC ŽENY	6,98	A.2 Keramická dlažba	omyvatelná stěrka na celou výšku stěny	SDK podhled hladký s.v. 2750 mm	-
B2.N04.011	TERASA	2,75	S.3 Dřevěný rošt	-	-	-
B2.N04.018	VÝTAH	3,22	-	Disperzní nátěr	-	-

PO - POZNÁMKY:

- ② - dveře s požární odolností EW 30 DP3 - C
- ④ - dveře s požární odolností EI 15 DP1
- ⑤ - dveře s požární odolností EW 15 DP3 - SC
- ⑥ - dveře s požární odolností EI 15 DP3 - SC
- ⑮ - dveře s požární odolností EW 60 DP3 - C
- PK - panikové kování
- ● - dvoukřídlé veře vybaveny přístupovým systémem - pasivní křídlo je během provozu z provozních důvodu trvale uzavřeno (např. pomocí zástrčí)

POZNÁMKA ČÍSLOVANÁ:

POZN.1 – PROSTUP PRO STĚNOVOU MŘÍŽKU (ROZMĚR VIZ PROFESE VZT) NA OSE DVEŘÍ – OSA MŘÍŽKY 2375MM NAD PODLAHOU

POZN.2 – PROSTUP PRO STĚNOVOU MŘÍŽKU SPUM (ROZMĚR VIZ PROFESE VZT) NA OSE DVEŘÍ – OSA MŘÍŽKY 2375MM NAD PODLAHOU

POZN.3 – V PÁSMU 200MM NA KAŽDOU STRANU UZÁVĚRU NESMÍ BÝT ZABUDOVÁNO ZAŘÍZENÍ Z HOŘLAVÝCH HMOT, NEBO SKLADOVÁNY HOŘLAVÉ LÁTKY S BODEM VZNÍCENÍ DO 300 °C, POPŘ. STAVEBNÍ HMOTY S REAKCÍ NA OHEŇ C AŽ F. VÝŠKA NADPRAŽÍ PROTIPOŽÁRNÍ ROLETY V SDK PŘÍČCE JE SHODNÁ S VÝŠKOU PODHLEDU PŘED VÝTAHY

POZN.4 – SDK PŘÍČKA NA HRANICI NEVYTÁPĚNÝCH PROSTOR VE SKLADBĚ OD INT: STANDARDNÍ SDK TL.12,5mm; PAROBRZDA OSB III NA P+D TL.25mm; UZAVŘENÁ VZDUCH. MEZERA TL.50mm; TEP. IZOL. MEZI CW PROFILY V TL.100mm; SÁDROVLÁKNITÁ DESKA TL.12,5mm

POZN.5 – POŽÁRNĚ ODOLNÁ DVÍŘKA REVIZNÍHO OTVORU UT 400 X 400MM U PODLAHY

POZN.6 – POŽÁRNĚ ODOLNÁ DVÍŘKA REVIZNÍHO OTVORU UT 600 X 600MM U PODLAHY

POZN.7 – POVRCH KONSTRUKCÍ SJEDNOTIT OBKLADEM SDK 2 X 12,5MM

POZN.8 – DILATAČNÍ SPÁRU MEZI VÝTAHOVOU ŠACHTOU A STĚNOU POŽÁRNĚ UTĚSNIT

POZN.9 – IZOLACE SPÁRY MEZI VÝTAHOVOU ŠACHTOU A NOSNOU STĚNOU JE SOUČÁSTÍ BEDNĚNÍ VÝTAHOVÉ ŠACHTY

POZN.10 – ZATEPLENÁ SCHODIŠŤOVÁ REVIZNÍ DVÍŘKA 700x1000mm PRO PŘÍSTUP DO PODSCHODIŠŤOVÉHO PROSTORU

POZN.12 – V SDK PŘÍČKÁCH NA CHODBÁCH V MÍSTĚ KOTVENÍ SVĚTELNÉ RAMPY NUTNO OSADIT ROZNÁŠECÍ KONSTRUKCI, NAPŘ. DŘEVĚNOU FOŠNU MEZI CW PROFILY

EVROPSKÁ UNIE
EVROPSKÝ FOND PRO REGIONÁLNÍ ROZVOJ
INVESTICE DO VAŠÍ BUDOUCNOSTI

OP Výzkum a vývoj pro inovace

ZÁŘÍ 2014		
DATUM:	PŘEDMĚT REVIZE:	REVIZI PROVEDL:

REVIZE

± 0,000 = 231,120
Souřadný systém: JTSK
Výškový systém: BpV

KOOPERACE VE SPEC. PROFESI
D.1 - POŽÁRNĚ BEZPEČNOSTNÍ ŘEŠENÍ

ZODP. INŽENÝR PROJEKTU	VEDOUCÍ PROJEKTU	ZPRACOVAL	FIRMA
Ing. Aleš Tuček	Ing. Aleš Tuček	Ing. Tomáš Polášek	IEC fire stop s.r.o. Horní 1110/54, 700 30, Ostrava tel.: +420 595 781 881 tucek@firestop.cz

IEC fire stop s.r.o.
Horní 1110/54, 700 30
Ostrava - Hrabůvka
tel. +420 595 781 881
e-mail: tucek@firestop.cz

± 0,000 = 231,120
Souřadný systém: JTSK
Výškový systém: BpV

© Pelčák a partner, s.r.o., autor návrhu, projektu. Tento výkres požívá ochrany dle zákona č. 121/2000 Sb. Originál tohoto výkresu a návrh řešení na něm zobrazený jsou majetkem autora, společnosti Pelčák a partner, s.r.o. Tento výkres nesmí být, vyjma zřejmého účelu, pro nějž byl pořízen, používán a žádným jiným způsobem nerespektujícím ustanovení zákona č. 121/2000 Sb. nebo dohodu stavebníka a autora poskytnut žádné třetí osobě.

AUTOR	HLAVNÍ INŽENÝR PROJEKTU	ZPRACOVAL	KONTROLA
prof. Ing. arch. Petr Pelčák	Ing. Rastislav Balog	-	-

PELČÁK A PARTNER
ARCHITEKTI
Pelčák a partner, s.r.o., Náměstí 28. října 17, Brno 602 00 CZ
tel. +420 545 215 138, www.pelcak.cz, info@pelcak.cz

STAVEBNÍK
Masarykova univerzita
Žerotínovo náměstí 9, 601 77 Brno

MÍSTO STAVBY:
Areál Filozofické fakulty
ul. Arne Nováka, 602 00 Brno

NÁZEV ZAKÁZKY
CARLA - CENTRUM PODPORY HUMANITNÍCH VĚD
MU - Rekonstrukce areálu Filozofické fakulty, ul. Arne Nováka, Brno

STUPEŇ PROJEKTOVÉ DOKUMENTACE
DOKUMENTACE PRO PROVÁDĚNÍ STAVBY

OBJEKT SO 01 BUDOVA A - GORKÉHO 14A - REKONSTRUKCE
SO 02 BUDOVA B1 - GORKÉHO 14B - REKONSTRUKCE

ČÁST - PROFESE
D.1 POŽÁRNĚ BEZPEČNOSTNÍ ŘEŠENÍ pro všechny objekty, redy A, B1, B2 a F

DOKUMENT - VÝKRES
PŮDORYS 5.NP

ZAKÁZKA ČÍSLO	081
DATUM	LISTOPAD 2012
MĚŘÍTKO	1:100
PARÉ	
ČÍSLO VÝKRESU / REVIZE	D.1.2.07