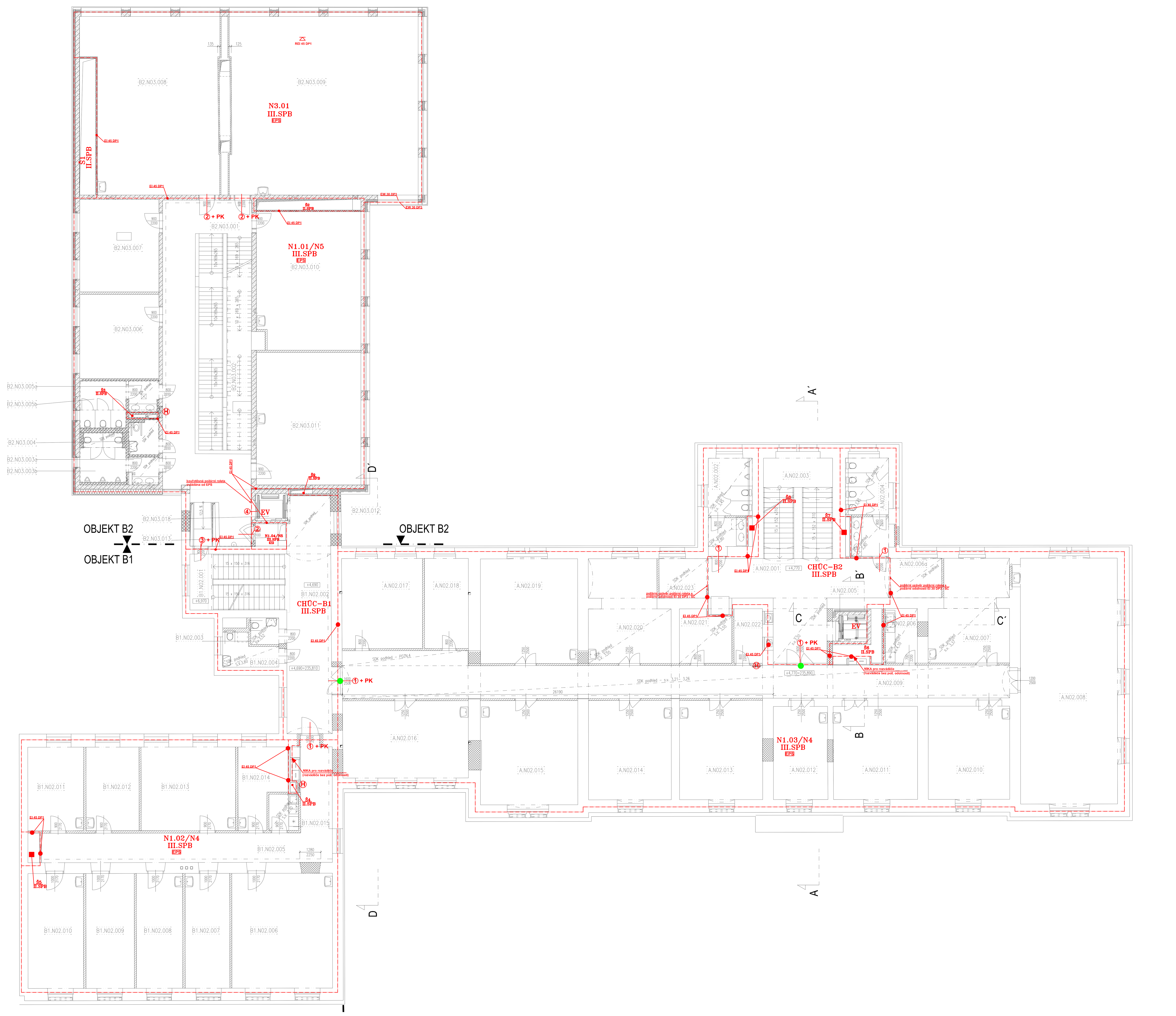


## LEGENDA MÍSTNOSTÍ BUDOVY A

| Č. M. | ÚČEL MÍSTNOSTI | PLOCHA m² | PODLAHA | STĚNY | PODHLED | POZNÁMKA |
|---|---|---|---|---|---|---|
| A.N02.001 | HALA | 40,10 | A.1 Keramická dlažba protiskluzová úprava | Interiérový nátěr | SDK podhled hladký s.v. cca 3100 mm | Keramický sokl v 100mm |
| A.N02.002 | WC MUŽI | 14,18 | A.1 Keramická dlažba | Omyvatelná stěrka | SDK podhled hladký s.v. cca 3500 mm | Keramický sokl v 100mm |
| A.N02.003 | SCHODIŠTĚ | 26,25 | - Stávající lité teraco | Interiérový nátěr | - | Repasé |
| A.N02.004 | WC ŽENY | 14,86 | A.1 Keramická dlažba | Omyvatelná stěrka | SDK podhled hladký s.v. cca 3500 mm | Keramický sokl v 100mm |
| A.N02.005 | VÝTAHOVÁ ŠACHTA | 2,80 | - | Disperzní nátěr | - | - |
| A.N02.006 | KUCHYŇKA | 6,77 | A.1a Keramická dlažba | Omyvat. stěrka výšky 600mm za k. linkou; interiérový nátěr | SDK podhled hladký s.v. cca 2800 mm | Keramický sokl v 100mm |
| A.N02.006a | ŠATNA | 7,80 | A.1 Keramická dlažba protiskluzová úprava | Interiérový nátěr | SDK podhled hladký s.v. cca 3500 mm | Keramický sokl v 100mm |
| A.N02.007 | PRACOVNA / 3A | 28,35 | B.1 Zátěžový koberec | Interiérový nátěr | SDK podhled hladký s.v. cca 3400 mm | Koberc. sokl v 50mm |
| A.N02.008 | UČEBNA | 87,70 | C.0 Linoleum | Interiérový nátěr | - | Linoleový sokl v 50mm |
| A.N02.009 | CHODBA | 88,44 | A.1/A.1a A.3 Keramická dlažba protiskluzová úprava | Interiérový nátěr | SDK podhled hladký pozn.4 | Keramický sokl v 100mm |
| A.N02.010 | PRACOVNA / 1P,2A | 26,12 | B.1 Zátěžový koberec | Interiérový nátěr | - | Koberc. sokl v 50mm |
| A.N02.011 | PRACOVNA / 2P | 29,14 | B.1 Zátěžový koberec | Interiérový nátěr | - | Koberc. sokl v 50mm |
| A.N02.012 | SEKRETARIÁT | 18,60 | B.1 Zátěžový koberec | Interiérový nátěr | - | Koberc. sokl v 50mm |
| A.N02.013 | PRACOVNA / 2D | 30,10 | B.1 Zátěžový koberec | Interiérový nátěr | - | Koberc. sokl v 50mm |
| A.N02.014 | PRACOVNA / 4A | 30,52 | B.1 Zátěžový koberec | Interiérový nátěr | - | Koberc. sokl v 50mm |
| A.N02.015 | PRACOVNA / 4A | 36,97 | B.1 Zátěžový koberec | Interiérový nátěr | - | Koberc. sokl v 50mm |
| A.N02.016 | SEMINÁRNÍ UČEBNA | 35,62 | C.1 Zátěžový koberec | Interiérový nátěr | - | Koberc. sokl v 50mm |
| A.N02.017 | VÝZKUMNÁ PRACOVNA | 27,27 | B.2 Zátěžový koberec | Interiérový nátěr | - | Koberc. sokl v 50mm |
| A.N02.018 | VÝZKUMNÁ PRACOVNA | 14,86 | B.2 Zátěžový koberec | Interiérový nátěr | - | Koberc. sokl v 50mm |
| A.N02.019 | PRACOVNA / 3A | 36,94 | B.1 Zátěžový koberec | Interiérový nátěr | - | Koberc. sokl v 50mm |
| A.N02.020 | PRACOVNA / 1P,1A | 29,52 | B.1 Zátěžový koberec | Interiérový nátěr | SDK podhled hladký s.v. cca 3400 mm | Koberc. sokl v 50mm |
| A.N02.021 | KOPÍRKA | 9,33 | A.1 Keramická dlažba | Interiérový nátěr | - | Keramický sokl v 100mm |
| A.N02.022 | DATOVÁ ROZVODNA | 5,61 | A.1 Keramická dlažba | Interiérový nátěr | - | Keramický sokl v 100mm |
| A.N02.023 | ŠATNA | 7,80 | A.1 Keramická dlažba protiskluzová úprava | Interiérový nátěr | SDK podhled hladký s.v. cca 3500 mm | Keramický sokl v 100mm |

## LEGENDA MÍSTNOSTÍ BUDOVY B1

| Č. M. | ÚČEL MÍSTNOSTI | PLOCHA m² | PODLAHA | STĚNY | PODHLED | POZNÁMKA |
|---|---|---|---|---|---|---|
| B1.N02.001 | SCHODIŠTĚ | 19,68 | - Stávající lité teraco Keramická dlažba | Interiérový nátěr | - | Repasé,Keramická dlažba protiskluzová na mezipodestě |
| B1.N02.002 | CHODBA | 30,62 | A.7 Keramická dlažba protiskluzová úprava | Interiérový nátěr | - | Keramický sokl v 100mm |
| B1.N02.003 | WC IMOBILNÍ - MUŽI | 2,72 | A.7 Keramická dlažba | Omyvatelná stěrka | SDK podhled hladký s.v. cca 3500 mm | Keramický sokl v 100mm |
| B1.N02.004 | WC IMOBILNÍ - ŽENY | 5,82 | A.7 Keramická dlažba | Omyvatelná stěrka | SDK podhled hladký s.v. cca 3500 mm | Keramický sokl v 100mm |
| B1.N02.005 | CHODBA | 41,46 | A.7 A.8 Keramická dlažba protiskluzová úprava | Interiérový nátěr | - | Keramický sokl v 100mm |
| B1.N02.006 | PRACOVNA / 1D,2A | 41,77 | B.7 Zátěžový koberec | Interiérový nátěr | - | Koberc. sokl v 50mm |
| B1.N02.007 | PRACOVNA / 1D,1A | 20,50 | B.7 Zátěžový koberec | Interiérový nátěr | - | Koberc. sokl v 50mm |
| B1.N02.008 | PRACOVNA / 1P | 19,14 | B.7 Zátěžový koberec | Interiérový nátěr | - | Koberc. sokl v 50mm |
| B1.N02.009 | SEKRETARIÁT | 19,50 | B.7 Zátěžový koberec | Interiérový nátěr | - | Koberc. sokl v 50mm |
| B1.N02.010 | PRACOVNA VEDENÍ / 1P | 20,80 | B.7 Zátěžový koberec | Interiérový nátěr | - | Koberc. sokl v 50mm |
| B1.N02.011 | PRACOVNA / 2D | 15,83 | B.7 Zátěžový koberec | Interiérový nátěr | - | Koberc. sokl v 50mm |
| B1.N02.012 | PRACOVNA / 1D,1A | 16,68 | B.7 Zátěžový koberec | Interiérový nátěr | - | Koberc. sokl v 50mm |
| B1.N02.013 | PRACOVNA / 2A | 28,81 | B.7 Zátěžový koberec | Interiérový nátěr | - | Koberc. sokl v 50mm |
| B1.N02.014 | PRACOVNA / 1D,1A | 14,68 | B.7 Zátěžový koberec | Interiérový nátěr | - | Koberc. sokl v 50mm |
| B1.N02.015 | KUCHYŇKA | 4,26 | A.7 Keramická dlažba | Omyvat. stěrka výšky 600mm za k. linkou; interiérový nátěr | SDK podhled hladký s.v. cca 2500 mm | Keramický sokl v 100mm |

| Č. M. | ÚČEL MÍSTNOSTI | PLOCHA m² | PODLAHA | STĚNY | PODHLED | POZNÁMKA |
|---|---|---|---|---|---|---|
| B2.N03.001 | HALA | 61,81 | B.4 Kamenná dlažba travertin | Stucco lustro | - | Kamenný sokl travertin, 100mm |
| B2.N03.002 | SCHODIŠTĚ | 8,50 | B.5 Kamenná dlažba travertin | Stucco lustro | - | Travertin. sokl v. 100mm Travertin. krycí deska |
| B2.N03.003 | WC MUŽI | 11,57 | A.2 Keramická dlažba | omyvatelná stěrka na celou výšku stěny | SDK podhled hladký s.v. 2400 mm | - |
| B2.N03.004 | WC ZTP | 3,82 | A.2 Keramická dlažba | omyvatelná stěrka na celou výšku stěny | SDK podhled hladký s.v. 2400 mm | - |
| B2.N03.005 | WC ŽENY | 10,89 | A.2 Keramická dlažba | omyvatelná stěrka na celou výšku stěny | SDK podhled hladký s.v. 2400 mm | - |
| B2.N03.006 | PRACOVNA / Dk | 25,55 | C.3 marmoleum | Malba | - | Marmoleový sokl v 50mm |
| B2.N03.007 | PRACOVNA / Dk | 27,11 | C.3 marmoleum | Malba | - | Marmoleový sokl v 50mm |
| B2.N03.008 | UČEBNA | 83,5 | C.3 marmoleum | Malba | - | Marmoleový sokl v 50mm |
| B2.N03.009 | UČEBNA / PC učebna | 124,6 | C.3 marmoleum | Malba | - | Marmoleový sokl v 50mm |
| B2.N03.010 | SEMINÁRNÍ UČEBNA | 52,9 | C.3 marmoleum | Malba | - | Marmoleový sokl v 50mm |
| B2.N03.011 | SEMINÁRNÍ UČEBNA | 51,4 | C.3 marmoleum | Malba | - | Marmoleový sokl v 50mm |
| B2.N03.012 | CHODBA | 8,66 | A.2 Keramická dlažba protiskluzová úprava | Malba | - | Keramický sokl v 100mm |
| B2.N03.013 | SKLAD | 2,22 | A.2 Keramická dlažba | Malba | - | Keramický sokl v 100mm |
| B2.N03.018 | VÝTAH | 3,22 | | Disperzní nátěr | - | - |

## PO - POZNÁMKY:

① - dveře s požární odolnosti EW 30 DP3 - SC
② - dveře s požární odolnosti EW 30 DP3 - C
③ - dveře s požární odolnosti EI 30 DP3 - SC
④ - dveře s požární odolnosti EI 15 DP1
PK - panikové kování
● - dvoukřídlé veře vybaveny přístupovým systémem - pasivní křídlo je během provozu z provozních důvodu trvale uzavřeno (např. pomocí zástrčí)

## POZNÁMKA ČÍSLOVANÁ:

POZN.1 – PROSTUP PRO STĚNOVOU MŘÍŽKU ( ROZMĚR VIZ PROFESE VZT) NA OSE DVEŘÍ
– D.H. 2400MM NAD PODLAHOU
POZN.2 – PROSTUP PRO STĚNOVOU MŘÍŽKU SPUM ( ROZMĚR VIZ PROFESE VZT) NA OSE DVEŘÍ
– D.H. 2400MM NAD PODLAHOU ( NADE DVEŘMI S.V. 2200MM )
– D.H. 2700MM NAD PODLAHOU ( NAD PROSKLENOU STĚNOU S.V. 2500MM )
POZN.3 – V PÁSMU 200MM NA KAŽDOU STRANU UZÁVĚRU NESMÍ BÝT ZABUDOVÁNO ZAŘÍZENÍ Z HOŘLAVÝCH HMOT, NEBO SKLADOVÁNY HOŘLAVÉ LÁTKY S BODEM VZNÍCENÍ DO 300 °C, POPŘ. STAVEBNÍ HMOTY S REAKCÍ NA OHEŇ C AŽ F. VÝŠKA NADPRAŽÍ PROTIPOŽÁRNÍ ROLETY V SDK PŘÍČCE JE SHODNÁ S VÝŠKOU PODHLEDU PŘED VÝTAHY
POZN.4 – HLADKÝ SDK PODHLED IMITUJÍCÍ VALENOU KLENBU, PATA VE VÝŠCE CCA +7,770, VRCHOL CCA + 8,220, POLOMĚR OHYBU SDK DESKY CCA 1360MM – KOPÍRUJE POLOMĚR KLENUTÍ OTVORU V CHODBĚ V NOSNÝCH ZDECH, V ČÁSTI ROVNÝ VE VÝŠCE +7,770.
POZN.5 – POŽÁRNĚ ODOLNÁ DVÍŘKA REVIZNÍHO OTVORU UT 400 X 400MM U PODLAHY
POZN.6 – POŽÁRNĚ ODOLNÁ DVÍŘKA REVIZNÍHO OTVORU UT 600 X 600MM U PODLAHY
POZN.7 – POVRCH KONSTRUKCÍ SJEDNOTIT OBKLADEM SDK 2 X 12,5MM
POZN.8 – DILATAČNÍ SPÁRU MEZI VÝTAHOVOU ŠACHTOU A STĚNOU POŽÁRNĚ UTĚSNIT
POZN.9 – IZOLACE SPÁRY MEZI VÝTAHOVOU ŠACHTOU A NOSNOU STĚNOU JE SOUČÁSTÍ BEDNĚNÍ VÝTAHOVÉ ŠACHTY
POZN.11 – PŮVODNÍ OTVOR ZAZDĚNÝ KANTKAMI Z OBOU LÍCŮ STĚNY BEZ PROVÁZÁNÍ S OKOLNÍM ZDIVEM, STÁVAJÍCÍ KANTKY VYBOURAT, NAHRADIT DOZDÍVKOU Z CP V CELÉ TLOUŠŤCE STĚNY S PROVÁZÁNÍM SE ZDIVEM V OSTĚNÍ ( OTVOR JE NUTNO DOMĚŘIT PO ODSTRANĚNÍ KONSTRUKCE)
POZN.12 – V SDK PŘÍČKÁCH NA CHODBÁCH V MÍSTĚ KOTVENÍ SVĚTELNÉ RAMPY NUTNO OSADIT ROZNÁŠECÍ KONSTRUKCI, NAPŘ. DŘEVĚNOU FOŠNU MEZI CW PROFILY

| | ZÁŘÍ 2014 | | |
|---|---|---|---|
| ZNAČKA: | DATUM: | PŘEDMĚT REVIZE: | REVIZI PROVEDL: |

REVIZE

± 0,000 = 231,120
Souřadný systém: JTSK
Výškový systém: BpV

| KOOPERACE VE SPEC. PROFESI | | | FIRMA |
|---|---|---|---|
| D.1 - POŽÁRNĚ BEZPEČNOSTNÍ ŘEŠENÍ | | | IEC fire stop s.r.o. |
| ZODP. INŽENÝR PROJEKTU | VEDOUCÍ PROJEKTU | ZPRACOVAL | Horní 1110/54, 700 30, Ostrava |
| Ing. Aleš Tuček | Ing. Aleš Tuček | Ing. Tomáš Polášek | tel.: +420 595 781 881 |
| | | | tucek@firestop.cz |


IEC fire stop s.r.o.
Horní 1110/54, 700 30
Ostrava - Hrabůvka
tel. +420 595 781 881
e-mail: tucek@firestop.cz



© Pelčák a partner, s.r.o., autor návrhu, projektu. Tento výkres požívá ochrany dle zákona č. 121/2000 Sb. Originál tohoto výkresu a návrh řešení na něm zobrazený jsou majetkem autora, společnosti Pelčák a partner, s.r.o. Tento výkres nesmí být, vyjma zřejmého účelu, pro nějž byl pořízen, používán a žádným jiným způsobem nerespektujícím ustanovení zákona č. 121/2000 Sb. nebo dohodu stavebníka a autora poskytnut žádné třetí osobě.


| AUTOR | HLAVNÍ INŽENÝR PROJEKTU | ZPRACOVAL | KONTROLA |
|---|---|---|---|
| prof. Ing. arch. Petr Pelčák | Ing. Rastislav Balog | - | - |


PELČÁK A PARTNER
ARCHITEKTI
Pelčák a partner, s.r.o., Náměstí 28. října 17, Brno 602 00 CZ
tel.:+420 545 215 138, www.pelcak.cz, info@pelcak.cz


STAVEBNÍK
Masarykova univerzita
Žerotínovo náměstí 9, 601 77 Brno

MÍSTO STAVBY:
Areál Filozofické fakulty
ul. Arne Nováka, 602 00 Brno

NÁZEV ZAKÁZKY
CARLA - CENTRUM PODPORY HUMANITNÍCH VĚD
MU - Rekonstrukce areálu Filozofické fakulty, ul. Arne Nováka, Brno

STUPEŇ PROJEKTOVÉ DOKUMENTACE
DOKUMENTACE PRO PROVÁDĚNÍ STAVBY

OBJEKT SO 01 BUDOVA A - GORKÉHO 14A - REKONSTRUKCE
SO 02 BUDOVA B1 - GORKÉHO 14B - REKONSTRUKCE

ČÁST - PROFESE
D.1 POŽÁRNĚ BEZPEČNOSTNÍ ŘEŠENÍ pro všechny objekty, redy A, B1, B2 a F

DOKUMENT - VÝKRES
PŮDORYS 3.NP

| | |
|---|---|
| ZAKÁZKA ČÍSLO | 081 |
| DATUM | LISTOPAD 2012 |
| MĚŘÍTKO | 1:100 |
| PARÉ | |
| ČÍSLO VÝKRESU / REVIZE | D.1.2.05 |