

## VAŘENÉ OMOTÁVKY

ŽB TLAKOVÁ HLAVA

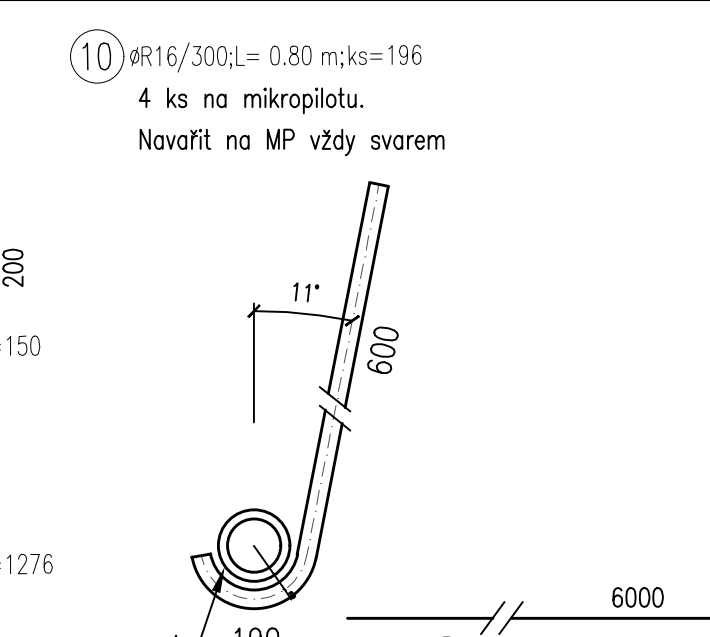
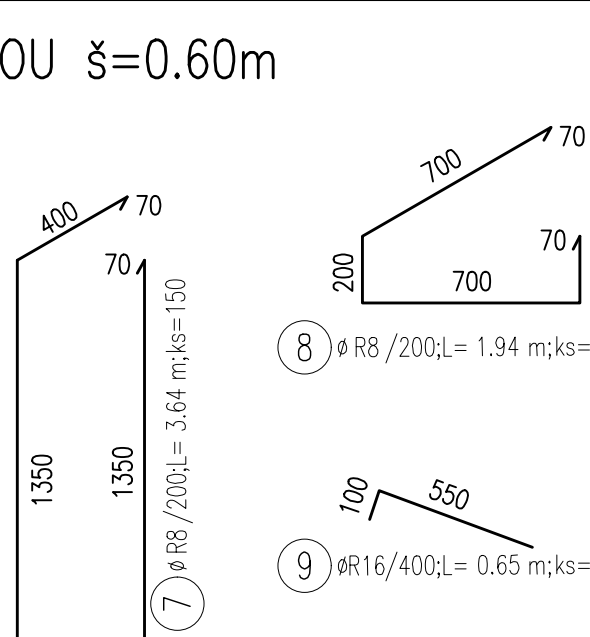
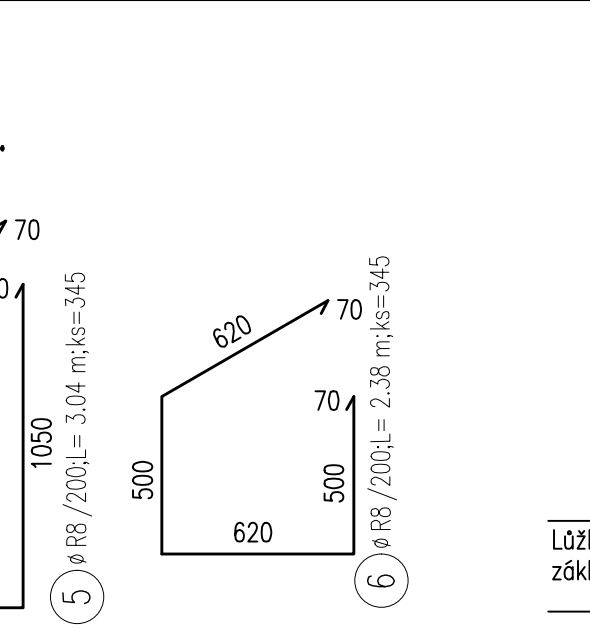
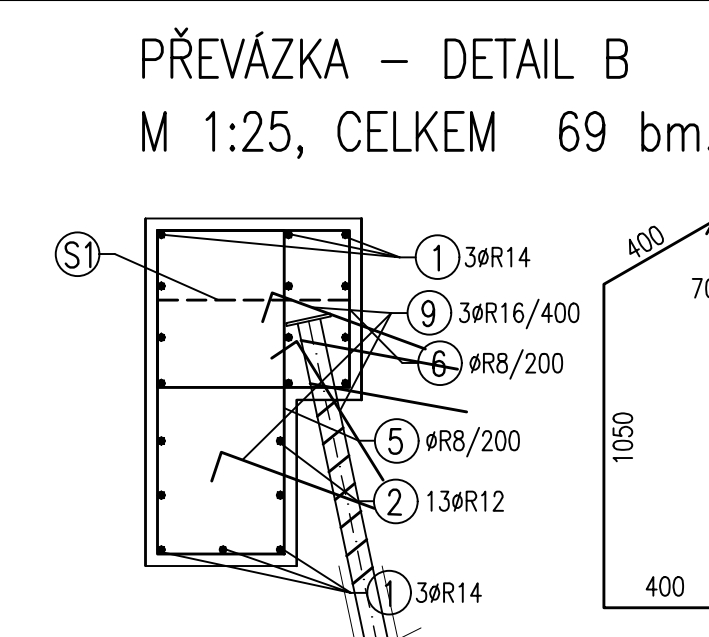
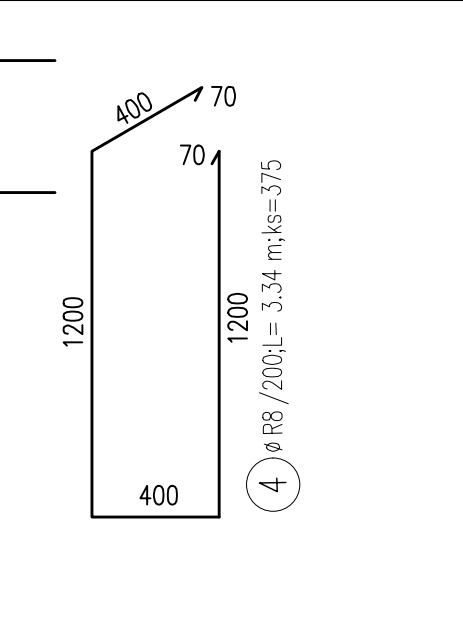
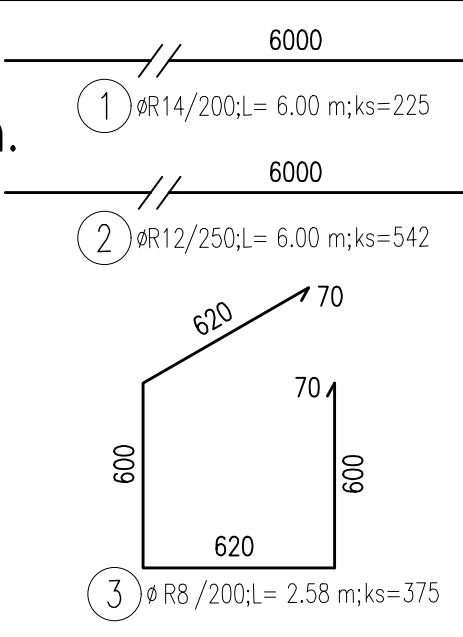
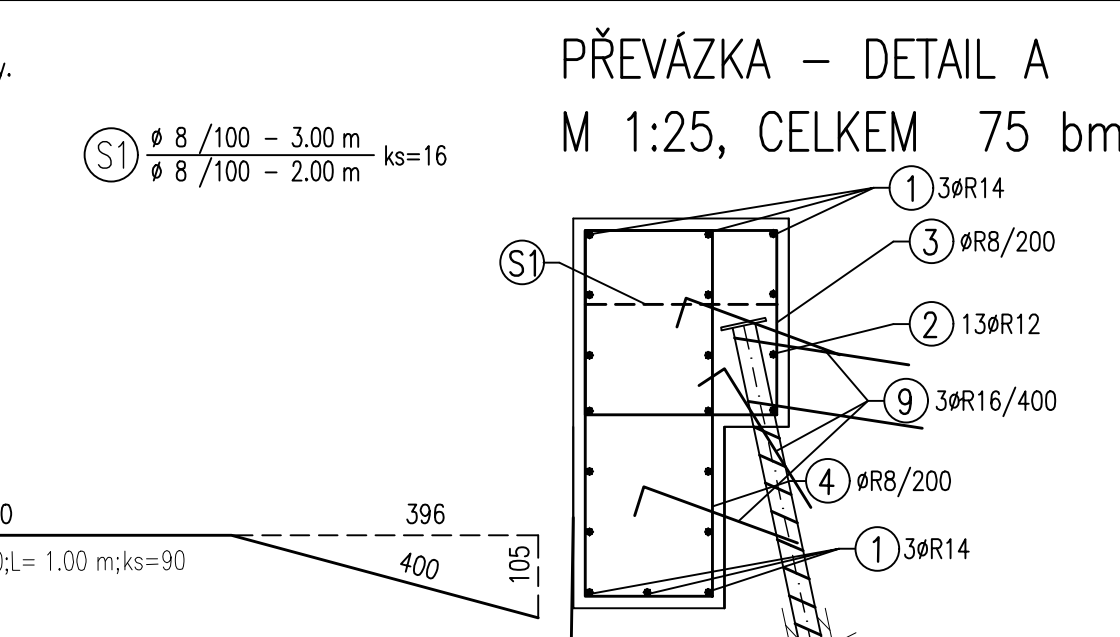
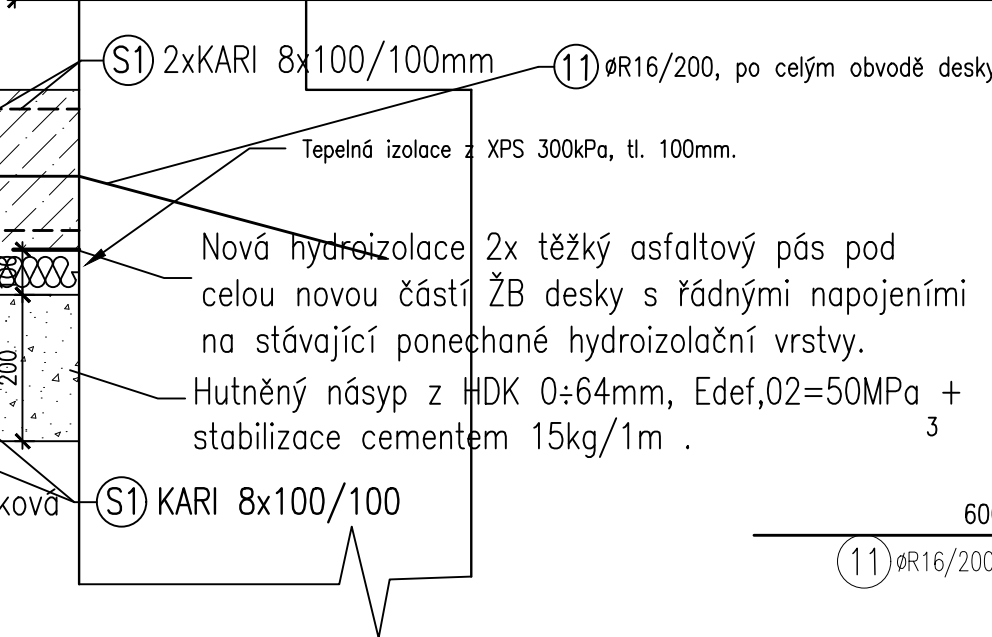

POL.	ø	DĚLKA	ks	R8	R16
7	R8	3,64	150	546.00	
8	R8	1,94	150	291.00	
9	R16	0,65	1276		829.40
10	R16	0,80	196		156.80
11	R16	1,00	90		90.00
DĚLKA PODLE ø			m	837.00	1076.20
HMOTNOST NA 1bm			kg	0,395	1,578
HMOTNOST PODLE ø			kg	330.62	1698.24
<b>Hmotnost</b>				<b>2028.86</b>	<b>kg</b>

OZN.	DRUH	ROZMĚRY	ks	KY-49
S1	KY-49	3.00	2.00	96.00
PLOCHA SITI			[m <sup>2</sup> ]	96.00
HMOTNOST NA 1bm <sup>2</sup>			[kg/m <sup>2</sup> ]	7.99
HMOTNOST PODLE DRUHU			[kg]	767.04
Hmotnost			767.04	kg

☐ 1:49 Mikropiloty ve vrtu Ø140mm s výztužnou trubicí 76.1/10.0mm.

 Železobetonové převázky kotvené do stávajících základů.

BETON C25/30 XC2  
BETON PODKLADNÍ C16/20 XC0  
OCEL R 10 505  
Krytí 35mm

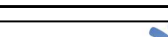
ZODP. PROJ. PROJEKTANT	Ing. M. Špička Ing. M. Špička	<i>M. Špička</i>	 PROČM projekt s.r.o. IČO 260 970 000 Gajarské n. 1022/15, 602 001 Brno IČO: 260 970 000, DIČ: CZ260 970 000 www.procm.cz
Objednatel: Město usti nad labem, Záměstek starosty Starosta: MĚSTO USTÍ nad LABEM	číslo: 17/15, 17. března, 2022 číslo: 002022/024, 02. čísl. 02022/024		
MĚSTSKÉ ZAJIŠTĚNÍ VÝS KOLEJÍ MANESOVA 12 Manesova 2556/12a, 2556/12, 612 00, Brno-Královo Pole parc. č. 314, 4609/95, 1371/1 + k. o. Královo Pole (01484)			STUPEŇ FORMÁT DATUM Č. AKCE MĚŘITKO
			D.Š.P+D.P.S. A4 06/2021 09-2021 1:50
ZÁKLADY			Č. PRŮVH D.02