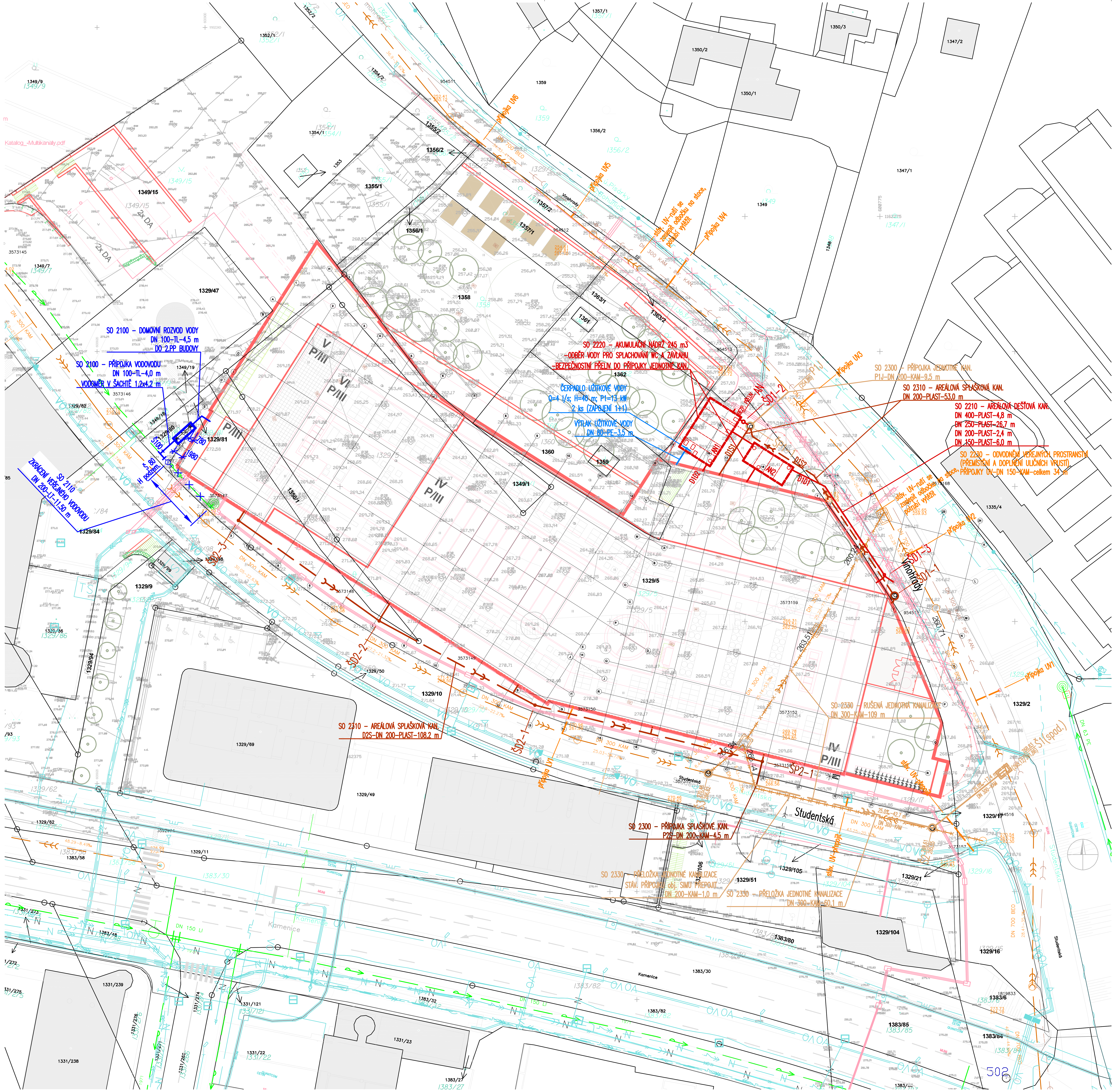

LEGENDA STÁVAJÍCÍCH SÍTÍ

- Vodovod (DN 200 LT)
- Vodovod - rušený úsek
- Kanalizace jednotná (DN 300 KAM)
- Kanalizace jednotná - rušený úsek

LEGENDA NAVRŽENÝCH SÍTÍ

- Přípojka vodovodu
- Areálová dešťová kanalizace
- Hospodaření s dešťovou vodou, retence
- Rozvod užitkové vody
- Odvodnění veřejných prostranství (přípojky od vpustí)
- Přípojka jednotné kanalizace
- Přípojka splaškové kanalizace
- Areálová splašková kanalizace
- Přeložka jednotné kanalizace

REVIZE:	DATUM:	PŘEDMĚT REVIZE:	REVIZI PROVEDL:
01	29.9.022	zapracování připomínek DOSS	J.Škola

POZNÁMKA:

Trasy inženýrských sítí jsou zakresleny orientačně dle údajů poskytnutých jednotlivými správci. Stavebník nebo jím pověřená osoba jsou povinni nechat si jejich přesnou polohu vytyčit přímo v terénu a vytyčenou polohu a hloubku uložení ověřit kopanými sondami. Při neznámém výškovém uložení inženýrské sítě předpokládáme uložení dle ČSN 73 6005.
Podmínky jednotlivých správců a dotčených účastníků stavby dané jejich písemným stanoviskem budou dodrženy.
Stanoviska jsou nedílnou součástí projektové dokumentace.
Souřadnicový systém: JTSK, výškový systém: B.p.v.

0 10 20 30 40 50 m

±0,000 = 271,05
Souřadný systém: JTSK
Výškový systém: BpV

KOOPERACE VE SPEC. PROFESI:			FIRMA:
STAVBY VODNÍHO HOSPODÁŘSTVÍ			Ing. Jaroslav Škola
ZODP. INŽENÝR PROJEKTU:	VEDOUCÍ PROJEKTU:	VYPRACOVAL:	Foltýnova 1003/11, 635 00 Brno
Ing. Jaroslav Škola	Ing. Jaroslav Škola	Ing. Jaroslav Škola	tel.: +420 603 561 888
			email: jaroslav.skola@projekcevhs.cz

projekce VHS Vodohospodářské stavby
Ing. Jaroslav Škola
kancelář: Jana Babáka 2733/11, 612 00 Brno (budova I)
+420 603 561 888 jaroslav.skola@projekcevhs.cz
IČ 074 89 781 ČKAIT IV00 č. 1006294

Pelčák a partner architekti, s.r.o., autor návrhu projektu. Tento výkres požívá ochrany dle zákona č. 121/2000 Sb. Originál tohoto výkresu a návrh řešení na něm zobrazený jsou majetkem autora, společnosti Pelčák a partner architekti, s.r.o. Tento výkres nesmí být, vyjma zřejmého účelu, pro nějž byl pořízen, používán a žádným jiným způsobem nerespektujícím ustanovení zákona č. 121/2000 Sb. nebo dohodu stavebníka a autora poskytnut žádné třetí osobě.

NÁZEV ZAKÁZKY:
BIOPHARMA HUB MASARYKOVY UNIVERZITY

STUPEŇ PROJEKTOVÉ DOKUMENTACE:
DOKUMENTACE PRO VYDÁNÍ ROZHODNUTÍ O UMÍSTĚNÍ STAVBY

Pelčák a partner architekti
Dominikánské náměstí 656/2, CZ 602 00 Brno
tel.: +420 545 215 138, info@pelcak.cz, www.pelcak.cz

STAVEBNÍK:	MÍSTO STAVBY:		
Masarykova univerzita Žerotínovo náměstí 617/9 601 77 Brno	Univerzitní kampus Bohunice území mezi ul. Studentská a ul. Vinohrady Brno - Bohunice		
AUTOR: prof. Ing. arch. Petr Pelčák	ZÁSTUPCE HIP: Ing. Petr Uhrín	VEDOUCÍ PROJEKTU: Ing. Rastislav Balog	VYPRACOVAL:

ČÍSLO ZAKÁZKY:	181-21
DATUM:	12/2021
MĚŘÍTKO:	1:500
PARÉ:	

STAVEBNÍ OBJEKT:
vodohospodářské objekty

ČÁST DOKUMENTACE:
B.9 - CELKOVÉ VODOHOSPODÁŘSKÉ ŘEŠENÍ

KÓD VÝKRESU:
BPH-ST-SO2000-26-**101**-01

DOKUMENT - VÝKRES:
SOUHRNNÁ SITUACE VODOHOSPODÁŘSKÝCH OBJEKTŮ

ČÍSLO VÝKRESU: **B.9.b.101**
REVIZE: 01