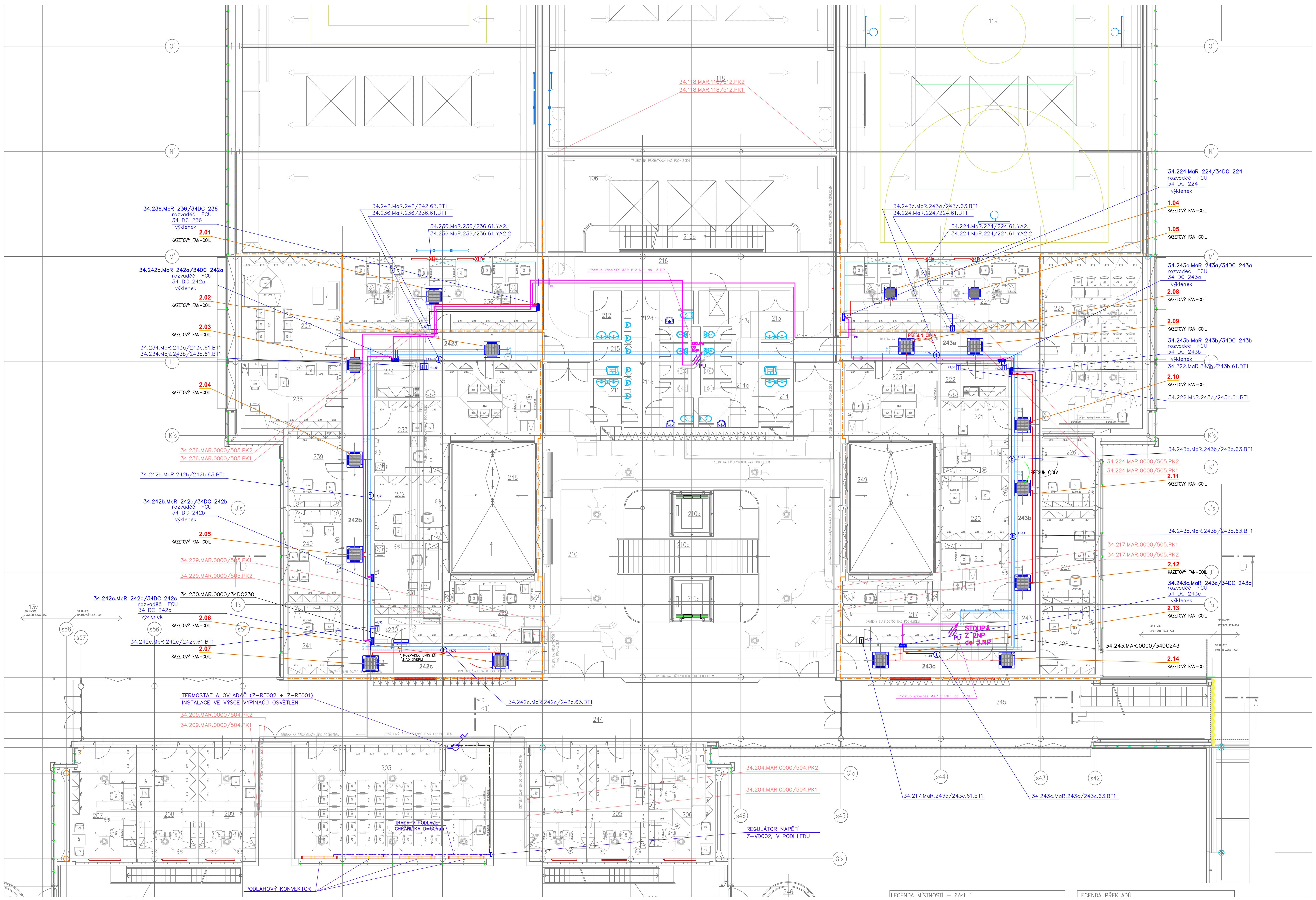

LEGENDA MÍSTNOSTÍ – část 1								
Č.M.	ÚČEL MÍSTNOSTI	PLOCHA m2	PODLAHA KÓD	PODLAHA NÁZEV	POVRCH. ÚPRAVA STĚN	POZNÁMKA	PODHLED KÓD	PODHLED POPIS
201	HLAVNÍ TRIBUNA – 388 MÍST	213,54	L15	LINOLEUM	–	SOKL LINOLEUM V=100	P16	AKUSTICKÝ GRENAMAT
202	OCHOZ TRIBUNY	156,67	L1	LINOLEUM	PROSKLENÁ STĚNA, SKLOBETONOVÁ STĚNA	SOKL PVC V=100	P16 V57	AKUSTICKÝ GRENAMAT KOVOVÝ S.V.2800
202a	SCHODIŠTĚ	6,70	L2	LINOLEUM	–	–		–
202b	SCHODIŠTĚ	6,70	L2	LINOLEUM	–	–		–
203	SEMINÁRNÍ MÍSTNOST	72,13	L1	LINOLEUM	AKUST. OBKLAD, TENKOVRSTVÁ OMÍTKA	SOKL LINOLEUM V=100	P1	AKUST.RASTR. S.V.2800 + AKUSTICKÝ PREFOR.
204	PRACOVNA PRO DVA DOKTORANDY	21,67	L1	LINOLEUM	TENKOVRSTVÁ OMÍTKA	SOKL LINOLEUM V=100	P1	AKUST.RASTR. S.V.2800
205	PRACOVNA PRO DVA DOKTORANDY	21,67	L1	LINOLEUM	TENKOVRSTVÁ OMÍTKA	SOKL LINOLEUM V=100	P1	AKUST.RASTR. S.V.2800
206	PRACOVNA PRO DVA DOKTORANDY	23,55	L1	LINOLEUM	TENKOVRSTVÁ OMÍTKA NÁTĚR NA SDK STĚNU	SOKL LINOLEUM V=100	P1	AKUST.RASTR. S.V.2800
207	PRACOVNA PRO DVA DOKTORANDY	24,16	L1	LINOLEUM	TENKOVRSTVÁ OMÍTKA NÁTĚR NA SDK STĚNU	SOKL LINOLEUM V=100	P1	AKUST.RASTR. S.V.2800
208	PRACOVNA PRO DVA DOKTORANDY	21,67	L1	LINOLEUM	TENKOVRSTVÁ OMÍTKA	SOKL LINOLEUM V=100	P1	AKUST.RASTR. S.V.2800
209	PRACOVNA PRO DVA DOKTORANDY	21,67	L1	LINOLEUM	TENKOVRSTVÁ OMÍTKA	SOKL LINOLEUM V=100	P1	AKUST.RASTR. S.V.2800
210	ROZPTYLOVÁ PLOCHA	198,85	L9	LINOLEUM	KOVOVÝ OBKLAD	SOKL PVC V=100	P3	AKUSTICKÝ S.V. 2800
210a	SCHODIŠTĚ	–		–	–	–	P3	AKUSTICKÝ S.V. 2800
210b	VÝTAH	–		–	–	–		–
210c	VÝTAH	–		–	–	–		–
211	PŘEDSÍŇ WC MUŽŮ–VEŘ.	4,16	K2	KERAMICKÁ DLAŽBA	KER. OBKL. V=2000 NÁTĚR NA SDK STĚNU TENKOVRSTVÁ OMÍTKA	–	P5	DESKY SDK S.V. 2400 RASTR
211a	WC MUŽŮ – VEŘEJNOST	14,16	K2	KERAMICKÁ DLAŽBA	KER. OBKL. V=2000 NÁTĚR NA SDK STĚNU TENKOVRSTVÁ OMÍTKA	–	P5	DESKY SDK S.V. 2400 RASTR, HLADKÝ
212	PŘEDSÍŇ WC MUŽŮ–ZAM.	4,48	K2	KERAMICKÁ DLAŽBA	KER. OBKL. V=2000 NÁTĚR NA SDK STĚNU TENKOVRSTVÁ OMÍTKA	–	P5	DESKY SDK S.V. 2400 RASTR
212a	WC MUŽŮ – ZAM.	14,80	K2	KERAMICKÁ DLAŽBA	KER. OBKL. V=2000 NÁTĚR NA SDK STĚNU TENKOVRSTVÁ OMÍTKA	–	P5	DESKY SDK S.V. 2400 RASTR, HLADKÝ
213	PŘEDSÍŇ WC ŽEN–ZAM.	4,62	K2	KERAMICKÁ DLAŽBA	KER. OBKL. V=2000 NÁTĚR NA SDK STĚNU TENKOVRSTVÁ OMÍTKA	–	P5	DESKY SDK S.V. 2400 RASTR
213a	WC ŽEN – ZAM.	8,90	K2	KERAMICKÁ DLAŽBA	KER. OBKL. V=2000 NÁTĚR NA SDK STĚNU TENKOVRSTVÁ OMÍTKA	–	P5	DESKY SDK S.V. 2400 RASTR, HLADKÝ
214	PŘEDSÍŇ WC ŽEN–VEŘ.	4,29	K2	KERAMICKÁ DLAŽBA	KER. OBKL. V=2000 NÁTĚR NA SDK STĚNU TENKOVRSTVÁ OMÍTKA	–	P5	DESKY SDK S.V. 2400 RASTR
214a	WC ŽEN – VEŘEJNOST	12,19	K2	KERAMICKÁ DLAŽBA	KER. OBKL. V=2000 NÁTĚR NA SDK STĚNU TENKOVRSTVÁ OMÍTKA	–	P5	DESKY SDK S.V. 2400 RASTR, HLADKÝ
215	ÚKLID	3,04	K2	KERAMICKÁ DLAŽBA	KER. OBKL. V=2000 NÁTĚR NA SDK STĚNU TENKOVRSTVÁ OMÍTKA	–	P5	DESKY SDK S.V. 2400 RASTR
215a	ÚKLID	3,14	K2	KERAMICKÁ DLAŽBA	KER. OBKL. V=2000 NÁTĚR NA SDK STĚNU TENKOVRSTVÁ OMÍTKA	–	P5	DESKY SDK S.V. 2400 RASTR
216	OCHOZ A NÁSTUP K HALÁM	49,02	L1	LINOLEUM	KOVOVÝ OBKLAD SDK OBKLAD	SOKL PVC V=100	P2	RASTROVÝ S.V. 2800
216a	SCHODIŠTĚ	17,49	L2	LINOLEUM	–		P16	AKUSTICKÝ GRENAMAT
217	PRACOVNA PRO DVA ASISTENTY	19,47	L1	LINOLEUM	TENKOVRSTVÁ OMÍTKA OMÍTKA VÁPENNÁ ŠTUKOVÁ	SOKL LINOLEUM V=100	P1	AKUST.RASTR. S.V.2800
218	NEOBSAZENO	–		–	–	–		–
219	PRACOVNA ASISTENTA	16,72	L1	LINOLEUM	OMÍTKA VÁPENNÁ ŠTUKOVÁ	SOKL LINOLEUM V=100	P1	AKUST.RASTR. S.V.2800
220	PRACOVNA PROFESORA	14,20	L1	LINOLEUM	OMÍTKA VÁPENNÁ ŠTUKOVÁ	SOKL LINOLEUM V=100	P1	AKUST.RASTR. S.V.2800
221	SEKRETARIÁT	15,95	L1	LINOLEUM	OMÍTKA VÁPENNÁ ŠTUKOVÁ	SOKL LINOLEUM V=100	P1	AKUST.RASTR. S.V.2800
222	ČAJOVÁ KUCHYŇKA	7,54	L1	LINOLEUM	KER. OBKLAD V=600,2000, OMÍTKA VÁPENNÁ ŠTUKOVÁ	SOKL LINOLEUM V=100	P5	DESKY SDK S.V. 2400 RASTR, HLADKÝ
223	VEDOUCÍ KATEDRY	22,07	L1	LINOLEUM	TENKOVRSTVÁ OMÍTKA OMÍTKA VÁPENNÁ ŠTUKOVÁ	SOKL LINOLEUM V=100	P1	AKUST.RASTR. S.V.2800
224	PRACOVNA PRO DOKTORANDY	46,40	L1	LINOLEUM	TENKOVRSTVÁ OMÍTKA OMÍTKA VÁPENNÁ ŠTUKOVÁ NÁTĚR NA SDK STĚNU	SOKL LINOLEUM V=100	P1	AKUST.RASTR. S.V.2800
225	SEMINÁRKA S20	56,18	L1	LINOLEUM	TENKOVRSTVÁ OMÍTKA OMÍTKA VÁPENNÁ ŠTUKOVÁ NÁTĚR NA SDK STĚNU	SOKL LINOLEUM V=100	P1	AKUST.RASTR. S.V.2800 + AKUSTICKÝ PREFOR.
226	PRACOVNA PROFESORA	13,06	L1	LINOLEUM	TENKOVRSTVÁ OMÍTKA OMÍTKA VÁPENNÁ ŠTUKOVÁ	SOKL LINOLEUM V=100	P1	AKUST.RASTR. S.V.2800
227	PRACOVNA PROFESORA	16,30	L1	LINOLEUM	OMÍTKA VÁPENNÁ ŠTUKOVÁ	SOKL LINOLEUM V=100	P1	AKUST.RASTR. S.V.2800
228	PRACOVNA ASISTENTA	11,88	L1	LINOLEUM	TENKOVRSTVÁ OMÍTKA OMÍTKA VÁPENNÁ ŠTUKOVÁ	SOKL LINOLEUM V=100	P1	AKUST.RASTR. S.V.2800
229	PRACOVNA 2 ASISTENTI	18,73	L1	LINOLEUM	TENKOVRSTVÁ OMÍTKA OMÍTKA VÁPENNÁ ŠTUKOVÁ	SOKL LINOLEUM V=100	P1	AKUST.RASTR. S.V.2800
230	KOPÍROVÁNÍ, SKLAD	5,70	L1	LINOLEUM	OMÍTKA VÁPENNÁ ŠTUKOVÁ	SOKL LINOLEUM V=100	P2	RASTROVÝ S.V. 2800
231	PRACOVNA PROFESORA	15,60	L1	LINOLEUM	OMÍTKA VÁPENNÁ ŠTUKOVÁ	SOKL LINOLEUM V=100	P1	AKUST.RASTR. S.V.2800
232	PRACOVNA PROFESORA	14,30	L1	LINOLEUM	OMÍTKA VÁPENNÁ ŠTUKOVÁ	SOKL LINOLEUM V=100	P1	AKUST.RASTR. S.V.2800
233	PRACOVNA PROFESORA	15,81	L1	LINOLEUM	OMÍTKA VÁPENNÁ ŠTUKOVÁ	SOKL LINOLEUM V=100	P1	AKUST.RASTR. S.V.2800
234	ČAJOVÁ KUCHYŇKA	7,40	L1	LINOLEUM	KER. OBKLAD V=600,2000, OMÍTKA VÁPENNÁ ŠTUKOVÁ	SOKL LINOLEUM V=100	P5	DESKY SDK S.V. 2400 RASTR,
235	VEDOUCÍ KATEDRY	22,37	L1	LINOLEUM	TENKOVRSTVÁ OMÍTKA OMÍTKA VÁPENNÁ ŠTUKOVÁ	SOKL LINOLEUM V=100	P1	AKUST.RASTR. S.V.2800
236	PRACOVNA PRO DOKTORANDY	46,39	L1	LINOLEUM	TENKOVRSTVÁ OMÍTKA OMÍTKA VÁPENNÁ ŠTUKOVÁ NÁTĚR NA SDK STĚNU	SOKL LINOLEUM V=100	P1	AKUST.RASTR. S.V.2800
237	VEDOUCÍ KATEDRY	33,91	L1	LINOLEUM	NÁTĚR NA SDK STĚNU OMÍTKA VÁPENNÁ ŠTUKOVÁ	SOKL LINOLEUM V=100	P1	AKUST.RASTR. S.V.2800
238	SEKRETARIÁT	21,41	L1	LINOLEUM	TENKOVRSTVÁ OMÍTKA OMÍTKA VÁPENNÁ ŠTUKOVÁ	SOKL LINOLEUM V=100	P1	AKUST.RASTR. S.V.2800
239	PRACOVNA ASISTENTA	13,06	L1	LINOLEUM	TENKOVRSTVÁ OMÍTKA OMÍTKA VÁPENNÁ ŠTUKOVÁ	SOKL LINOLEUM V=100	P1	AKUST.RASTR. S.V.2800
240	PRACOVNA PROFESORA	16,30	L1	LINOLEUM	OMÍTKA VÁPENNÁ ŠTUKOVÁ	SOKL LINOLEUM V=100	P1	AKUST.RASTR. S.V.2800
241	PRACOVNA ASISTENTA	11,88	L1	LINOLEUM	TENKOVRSTVÁ OMÍTKA OMÍTKA VÁPENNÁ ŠTUKOVÁ	SOKL LINOLEUM V=100	P1	AKUST.RASTR. S.V.2800
242	CHODBA	62,58	L1	LINOLEUM	TENKOVRSTVÁ OMÍTKA OMÍTKA VÁPENNÁ ŠTUKOVÁ	SOKL LINOLEUM V=100	P2	RASTROVÝ S.V. 2800
243	CHODBA	62,57	L1	LINOLEUM	TENKOVRSTVÁ OMÍTKA OMÍTKA VÁPENNÁ ŠTUKOVÁ	SOKL LINOLEUM V=100	P2	RASTROVÝ S.V. 2800
244	CHODBA	153,10	L9	LINOLEUM	KOVOVÝ OBKLAD	SOKL LINOLEUM V=100	P2	RASTROVÝ S.V. 2800
245	CHODBA SE SCHODIŠTĚM	76,91 (8,68)	L9,L2	LINOLEUM	KOVOVÝ OBKLAD	SOKL LINOLEUM V=100	P2	RASTROVÝ S.V. 2800
246	VENKOVNÍ SCHODIŠTĚ	–		–	–	–		–
247	VENKOVNÍ SCHODIŠTĚ	–		–	–	–		–
248	VENKOVNÍ ATRIUM	34,38	-	SUBSTRÁT EXTENZIVNÍ	–	–		–
249	VENKOVNÍ ATRIUM	34,38	-	SUBSTRÁT EXTENZIVNÍ	–	–		–

LEGENDA MAR
INSTALACE NOVÉ MAR PRO CHLAZENÍ 2.ETAPY 2015

- FCU JEDNOTKA MULTIPLIKAČNÍM RELÉOVÝM MODULEM
- ROZVADĚČ MaR
- SNÍMAČ TEPLOTY PROSTOROVÝ
- REGULÁTOR TEPLOTY PROSTOROVÝ – OVLADAČ FCU
- REGULAČNÍ VENTILY CHLAZENÍ FCU, DOD. VZT
- PU KABELOVÝ POŽÁRNÍ PROSTUP, VRTÁNÍ D = 20 MM PO DOKONČENÍ KABELÁŽE UTĚSNIT – CERTIFIKOVANÝ MATERIÁL A INSTALACE
- MPRM MULTIPLIKAČNÍ RELÉOVÝ MODUL, DODÁVKA VZT
- REGULAČNÍ VENTILY ÚT
- CS OVLADAČ FAN-COILU
- KABELÁŽ MaR 230 V
- KABELÁŽ TRASY MaR, MALÉ NAPĚTÍ
- KABELÁŽ BACnet MSTP
- KABELÁŽ JITY (O)4x1
- PROSTUP KABELŮ STROPEM

Revize				
Číslo	Datum	Popis změny	Jméno	Podpis
01	-	-	-	-

±0,000=stávající m n.m. Bpv — Formát 10 x A4

Investor
Masarykova univerzita
Žerotínovo nám. 617/9
Brno-město
601 77 Brno

Generální projektant
Architekt
HIP / Vedoucí projektu — Ing. Alžběta Klimszová

Arch.Design, s.r.o.
Sochorova 23
616 00 Brno
IČ: 257 64 314
+420 541 420 911
www.archdesign.cz

Místo stavby
Česká republika
kraj Jihomoravský
625 00 Brno
ul. Kamenice 753/5
katastrální území Bohunice 612006

Projektant části PD
Zodpovědný projektant — Ing. Karel Štěpánek
Vypracoval — Pavel Kroutil
Kontroloval — Ing. Zdeněk Homolka

3E system, s.r.o.
Mariánské nám.1
617 00 Brno
IČ: 292 64 383
+420 545 129 126
www.3Esystem.cz

FSPS, DOPLNĚNÍ CHLAZENÍ DO PAVILONU UKB A34

zak. č. B-15-042-000
DPS — Dokumentace pro provedení stavby
datum 05/2015

MĚŘENÍ A REGULACE

D.1.4.4 — měřítko výkresu 1:100

PŮDORYS 2.NP

007 — číslo revize 00