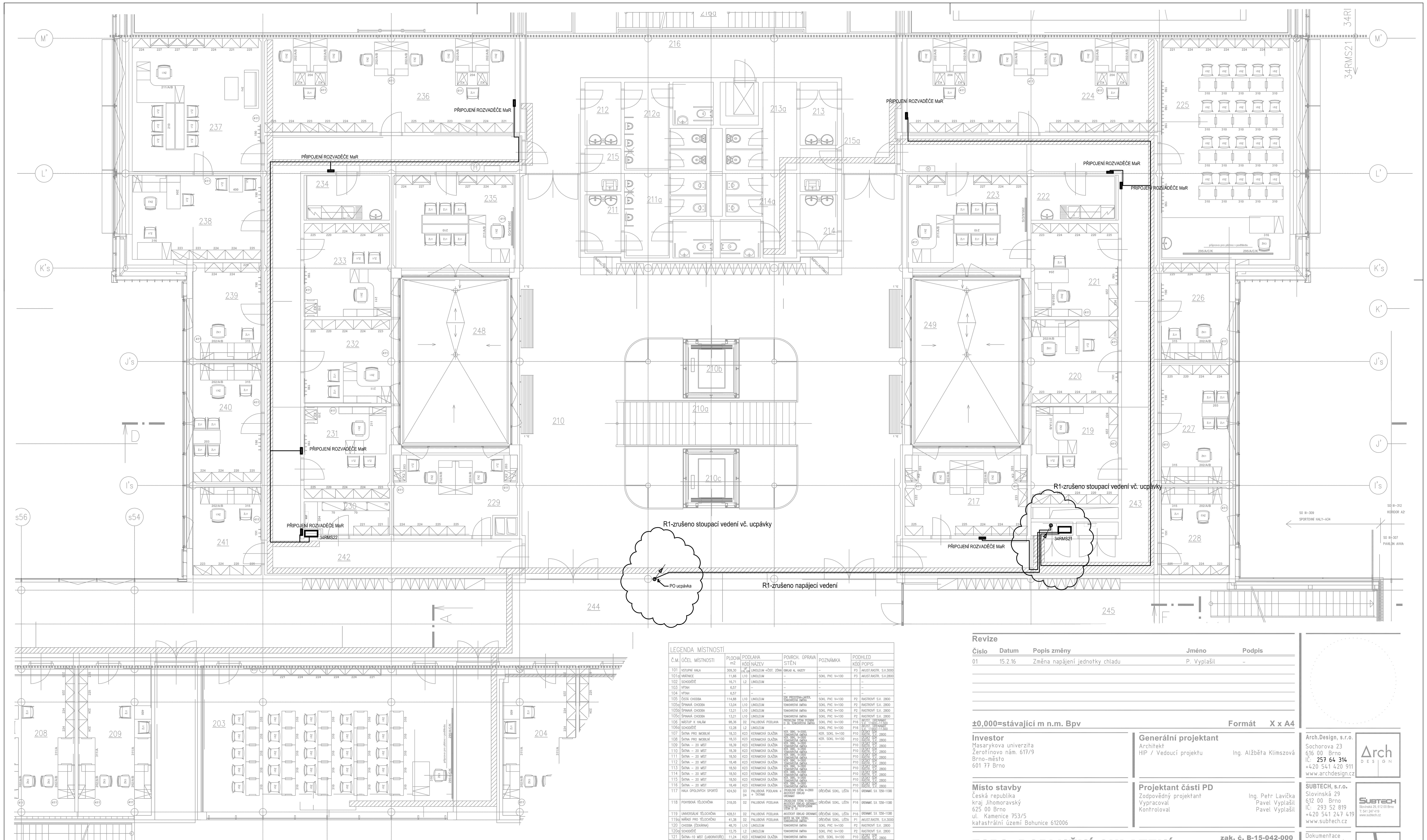

LEGENDA MÍSTNOSTÍ

Č.M.	ÚČEL MÍSTNOSTI	PLOCHA m2	PODLAHA KÓD	PODLAHA NÁZEV	POVRCH. ÚPRAVA STĚN	POZNÁMKA	PODHLED KÓD	PODHLED POPIS
101	VSTUPNÍ HALA	309,30	L9' L10, L24	LINOLEUM +ČIST. ZÓNA	OBKLAD AL. KAZETY	–	P3	AKUST.RASTR. S.V.3000
101a	VRÁTNICE	11,66	L10	LINOLEUM	–	SOKL PVC V=100	P3	AKUST.RASTR. S.V.2800
102	SCHODIŠTĚ	16,71	L2	LINOLEUM	–	–		–
103	VÝTAH	6,57		–	–	–		–
104	VÝTAH	6,57		–	–	–		–
105	ČISTÁ CHODBA	114,88	L10	LINOLEUM	SDK PŘEDSTĚNA+NÁTĚR, TENKOVRSTVÁ OMÍTKA	SOKL PVC V=100	P2	RASTROVÝ S.V. 2800
105a	ŠPINAVÁ CHODBA	13,04	L10	LINOLEUM	TENKOVRSTVÁ OMÍTKA	SOKL PVC V=100	P2	RASTROVÝ S.V. 2800
105b	ŠPINAVÁ CHODBA	13,21	L10	LINOLEUM	TENKOVRSTVÁ OMÍTKA	SOKL PVC V=100	P2	RASTROVÝ S.V. 2800
105c	ŠPINAVÁ CHODBA	13,21	L10	LINOLEUM	TENKOVRSTVÁ OMÍTKA	SOKL PVC V=100	P2	RASTROVÝ S.V. 2800
106	NÁSTUP K HALÁM	98,36	D2	PALUBOVÁ PODLAHA	PROSKLENÁ STĚNA POŽÁRNÍ EI 30, TENKOVRSTVÁ OMÍTKA	SOKL PVC V=100	P16	AKUST. GRENAMAT S.V. 11900–11300
106a	SCHODIŠTĚ	12,28	L2	LINOLEUM	–	SOKL PVC V=100	P16	AKUST. GRENAMAT S.V. 11900–11300
107	ŠATNA PRO IMOBILNÍ	18,33	K23	KERAMICKÁ DLAŽBA	KER. OBKL. V=2000, TENKOVRSTVÁ OMÍTKA	KER. SOKL V=100	P10	DESKY SDK RASTR. S.V. 2800
108	ŠATNA PRO IMOBILNÍ	18,33	K23	KERAMICKÁ DLAŽBA	KER. OBKL. V=2800 TENKOVRSTVÁ OMÍTKA	KER. SOKL V=100	P10	DESKY SDK RASTR. S.V. 2800
109	ŠATNA – 20 MÍST	18,39	K23	KERAMICKÁ DLAŽBA	KER. OBKL. V=2800 TENKOVRSTVÁ OMÍTKA	–	P10	DESKY SDK RASTR. S.V. 2800
110	ŠATNA – 20 MÍST	18,39	K23	KERAMICKÁ DLAŽBA	KER. OBKL. V=2800 TENKOVRSTVÁ OMÍTKA	–	P10	DESKY SDK RASTR. S.V. 2800
111	ŠATNA – 20 MÍST	18,50	K23	KERAMICKÁ DLAŽBA	KER. OBKL. V=2800 TENKOVRSTVÁ OMÍTKA	–	P10	DESKY SDK RASTR. S.V. 2800
112	ŠATNA – 20 MÍST	18,48	K23	KERAMICKÁ DLAŽBA	KER. OBKL. V=2800 TENKOVRSTVÁ OMÍTKA	–	P10	DESKY SDK RASTR. S.V. 2800
113	ŠATNA – 20 MÍST	18,50	K23	KERAMICKÁ DLAŽBA	KER. OBKL. V=2800 TENKOVRSTVÁ OMÍTKA	–	P10	DESKY SDK RASTR. S.V. 2800
114	ŠATNA – 20 MÍST	18,50	K23	KERAMICKÁ DLAŽBA	KER. OBKL. V=2800 TENKOVRSTVÁ OMÍTKA	–	P10	DESKY SDK RASTR. S.V. 2800
115	ŠATNA – 20 MÍST	18,50	K23	KERAMICKÁ DLAŽBA	KER. OBKL. V=2800 TENKOVRSTVÁ OMÍTKA	–	P10	DESKY SDK RASTR. S.V. 2800
116	ŠATNA – 20 MÍST	18,49	K23	KERAMICKÁ DLAŽBA	KER. OBKL. V=2800 TENKOVRSTVÁ OMÍTKA	–	P10	DESKY SDK RASTR. S.V. 2800
117	HALA ÚPOLOVÝCH SPORTŮ	424,50	D3 D4	PALUBOVÁ PODLAHA + + TATAMI	ZRCADLOVÁ STĚNA V=2800 AKUSTICKÝ OBKLAD GRENAMAT	DŘEVĚNÁ SOKL. LIŠTA	P16	GRENAMAT. S.V. 7250–11300
118	POHYBOVÁ TĚLOCVIČNA	318,05	D2	PALUBOVÁ PODLAHA	ZRCADLOVÁ STĚNA V=2800, AKUSTICKÝ OBKLAD GRENAMAT, PROSKLENÁ PROTIPOŽÁRNÍ STĚNA EI 30	DŘEVĚNÁ SOKL. LIŠTA	P16	GRENAMAT. S.V. 7250–11300
119	UNIVERSÁLNÍ TĚLOCVIČNA	428,51	D2	PALUBOVÁ PODLAHA	AKUSTICKÝ OBKLAD GRENAMAT,	DŘEVĚNÁ SOKL. LIŠTA	P16	GRENAMAT. S.V. 7250–11300
119a	NÁŘADÍ PRO TĚLOCVIČNU	41,38	D2	PALUBOVÁ PODLAHA	NÁTĚR NA SDK STĚNU, TENKOVRSTVÁ OMÍTKA	DŘEVĚNÁ SOKL. LIŠTA	P1	AKUST.RASTR. S.V.3000
120	CHODBA (ČEKÁRNA)	48,70	L10	LINOLEUM	TENKOVRSTVÁ OMÍTKA	SOKL PVC V=100	P2	RASTROVÝ S.V. 2800
120a	SCHODIŠTĚ	12,75	L2	LINOLEUM	TENKOVRSTVÁ OMÍTKA	SOKL PVC V=100	P2	RASTROVÝ S.V. 2800
121	ŠATNA–10 MÍST (LABORATOŘE)	11,24	K23	KERAMICKÁ DLAŽBA	TENKOVRSTVÁ OMÍTKA	KER. SOKL V=100	P10	DESKY SDK RASTR. S.V. 2800
121a	SPRCHA + WC	9,13	K23	KERAMICKÁ DLAŽBA	KER. OBKL. V=2800 TENKOVRSTVÁ OMÍTKA		P10	DESKY SDK RASTR. S.V. 2800
122	ŠATNA–10 MÍST (LABORATOŘE)	11,47	K23	KERAMICKÁ DLAŽBA	TENKOVRSTVÁ OMÍTKA	KER. SOKL V=100	P10	DESKY SDK RASTR. S.V. 2800
122a	SPRCHA + WC	9,24	K23	KERAMICKÁ DLAŽBA	KER. OBKL. V=2800 TENKOVRSTVÁ OMÍTKA		P10	DESKY SDK RASTR. S.V. 2800
123	BIOMOTORIKA	81,06	L11	LINOLEUM ANTISTATICKÉ	KER. OBKL. V=2000 ZA UMYVADLEM, VPC OMÍTKA	SOKL LINOLEUM V=100	P1	AKUST.RASTR. S.V.3000
124	SKLAD MASÁŽÍ	8,62	L10	LINOLEUM	OMÍTKA VÁPENNÁ ŠTUKOVÁ	SOKL PVC V=100	P5	SDK RASTR..V. 2800
125	SKLAD POUŽITÉHO PRÁDLA	2,07	L10	LINOLEUM	OMYVATELNÝ NÁTĚR V.2000 OMÍTKA VÁPENNÁ ŠTUKOVÁ	SOKL LINOLEUM V=100	P5	SDK RASTR..V. 2800
126	ÚKLID PRO LABORATOŘE	2,15	K17	KERAMICKÁ DLAŽBA	KER. OBKL. V=2100 OMÍTKA VÁPENNÁ ŠTUKOVÁ		P5	SDK RASTR..V. 2800
127	BIOMOTORIKA	35,21	L11	LINOLEUM ANTISTATICKÉ	KER.OBKL. V=2000 ZA UMYV. OMÍTKA VÁPENNÁ ŠTUKOVÁ	SOKL LINOLEUM V=100	P1	AKUST.RASTR. S.V.2800
128	AMBULANCE SPORTOVNÍ MEDICÍNY	35,49	L11	LINOLEUM ANTISTATICKÉ	KER.OBKL. V=2000 ZA UMYV. OMÍTKA VÁPENNÁ ŠTUKOVÁ	SOKL PVC V=100	P1	AKUST.RASTR. S.V.2800
129	LABORATOŘ FYZIOTERAPIE	33,81	L11	LINOLEUM ANTISTATICKÉ	KER.OBKL. V=2000 ZA UMYV. OMÍTKA VÁPENNÁ ŠTUKOVÁ	SOKL LINOLEUM V=100	P1	AKUST.RASTR. S.V.2800
130	FUNKČNÍ DIAGNOSTIKA	40,53	L11	LINOLEUM ANTISTATICKÉ	KER.OBKL. V=2000 ZA UMYV. OMÍTKA VÁPENNÁ ŠTUKOVÁ	SOKL LINOLEUM V=100	P1	AKUST.RASTR. S.V.2800
131	NEOBSAZENO							

Revize

Číslo	Datum	Popis změny	Jméno	Podpis
01	15.2.16	Změna napájení jednotky chladu	P. Vyplašil	–

±0,000=stávající m n.m. Bpv — **Formát** X x A4

Investor
Masarykova univerzita
Žerotínovo nám. 617/9
Brno-město
601 77 Brno

Generální projektant
Architekt
HIP / Vedoucí projektu — Ing. Alžběta Klimszová

Arch.Design, s.r.o.
Sochorova 23
616 00 Brno
IČ: 257 64 314
+420 541 420 911
www.archdesign.cz

Místo stavby
Česká republika
kraj Jihomoravský
625 00 Brno
ul. Kamenice 753/5
katastrální území Bohunice 612006

Projektant části PD
Zodpovědný projektant — Ing. Petr Lavička
Vypracoval — Pavel Vyplašil
Kontroloval — Pavel Vyplašil

SUBTECH, s.r.o.
Slovinská 29
612 00 Brno
IČ: 293 52 819
+420 541 247 419
www.subtech.cz

zak. č. B-15-042-000

FSPS, DOPLNĚNÍ CHLAZENÍ DO PAVILONU UKB A34

DPS — Dokumentace pro provedení stavby

06/2015 — datum

SILNOPROUD — D.1.4.7 — 1:100 — měřítko výkresu

Půdorys 2NP — 103 — 01 — číslo revize