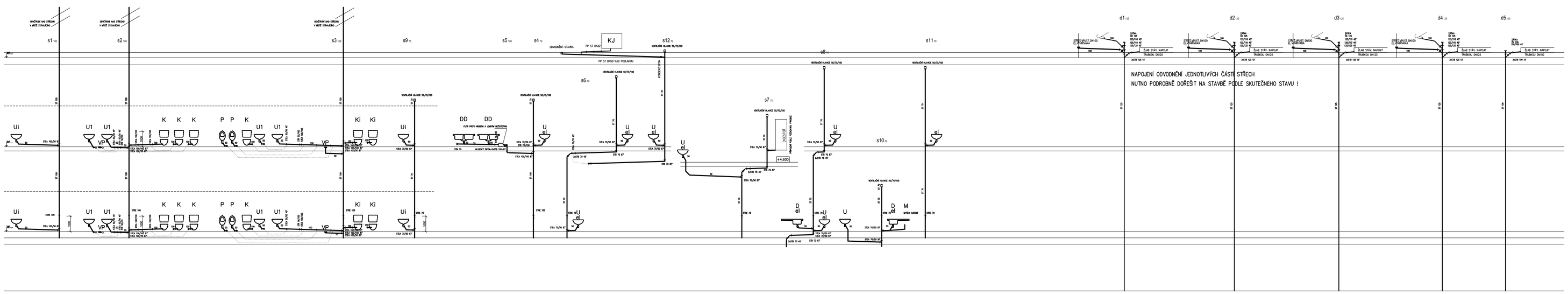


SPLAŠKOVÁ KANALIZACE

DEŠŤOVÁ KANALIZACE

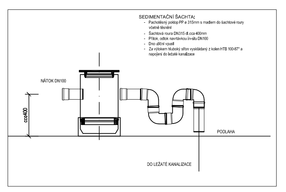

POZNÁMKA:
KANALIZACE VČETNĚ PŘÍPOJOVACÍCH POTRUBÍ BUDE PROVEDENA Z PP TRUB HRDLOVÝCH SE SNÍŽENOU HLUČNOSTÍ

VÝŠKOVÝ SYSTÉM Bpv ±0,000 = -227,30 m n. m. (úroveň podlahy v 1.NP)

| REVIZE: | POPIS ZMĚNY: | DATUM: | VYPRACOVAL: |
|---|---|---|---|
| | | | |
| | | | |
| | | | |

| | | | |
|---|---|---|---|
| AKCE: | MU - REKONSTRUKCE OBJEKTU FILOZOFICKÉ FAKULTY, JOŠTOVA 13 | STUPEŇ PD: | DVD - DOKUMENTACE PRO VÝBĚR DODAVATELE |
| | | OBJEKT: | SO 01 - REKONSTRUKCE OBJEKTU JOŠTOVA 13 |
| | | PROFESE: | D.1.4.E - ZDRAVOTNĚ TECHNICKÉ INSTALACE |
| INVESTOR A OBJEDNATEL: | Masarykova univerzita<br>Žerotínovo náměstí 617/9, 601 77 Brno | ZAKÁZKOVÉ ČÍSLO: | 20079321-4 |
| MÍSTO STAVBY: | pozemky parc. č. 769, 772, 776/1<br>k.ú. 610003 Město Brno | DATUM: | 07/2017 |
| | | FORMÁT: | 6 × A4 |
| GENERÁLNÍ PROJEKTANT: | INTAR<br>INTAR a.s.<br>Bezručova 811/7a, 602 00 Brno<br>tel.: +420 543 422 211<br>www.intar.cz, info@intar.cz | KOPIE: | |
| HLAVNÍ INŽENÝR PROJEKTU: | ING.PETR SVOBODA, psvoboda@intar.cz | MĚŘÍTKO: | 1:100 |
| HLAVNÍ ARCHITEKT PROJEKTU: | ING. ARCH. B. LANCMAN, blancman@intar.cz | | |
| ZHOTOVITEL ČÁSTI: | INTAR a.s.<br>Bezručova 811/7a, 602 00 Brno<br>tel.: +420 543 422 211<br>www.intar.cz, info@intar.cz | VÝKRES: | SVISLÁ KANALIZACE - ODPADY |
| ODPOVĚDNÝ PROJEKTANT: | Ing. H.NOVÁČKOVÁ, hnovackova@intar.cz | EVIDENČNÍ ČÍSLO: | 20079321-4/SO 01/D.1.4.E |
| VYPRACOVAL: | Ing. H.NOVÁČKOVÁ, hnovackova@intar.cz | ČÍSLO VÝKRESU: | 08 |
| | | REVIZE: | |