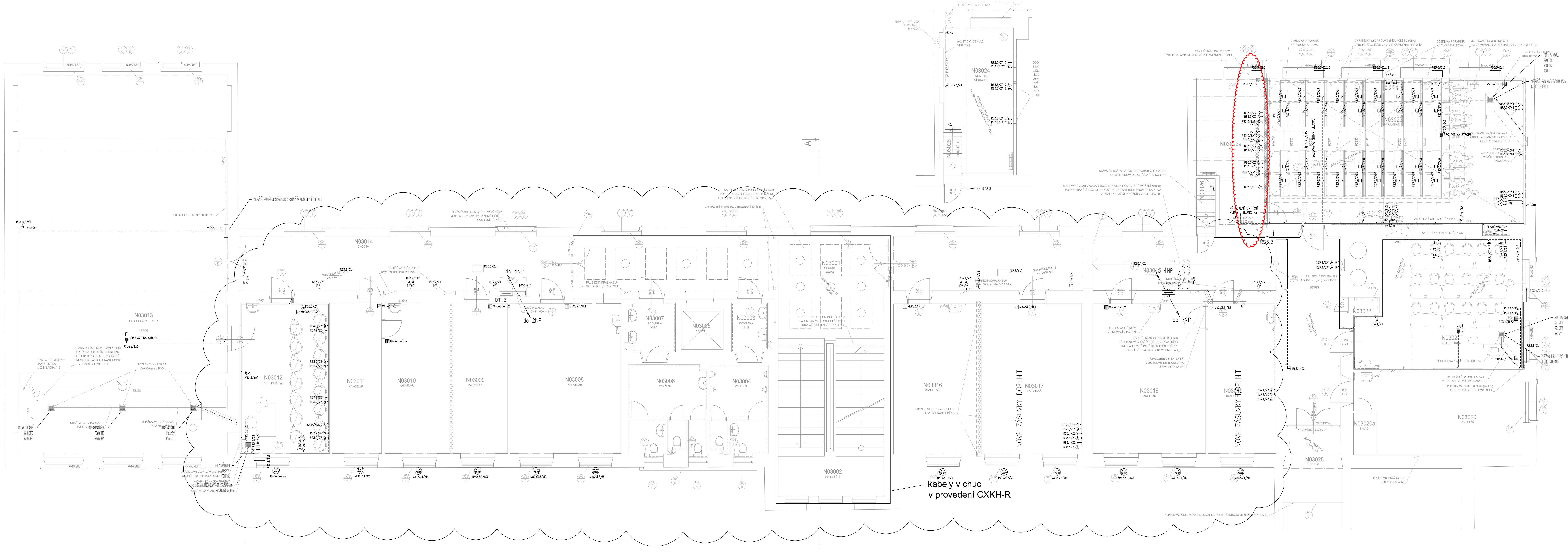

LEGENDA MÍSTNOSTÍ 3.NP – NOVÝ STAV

ČÍSLO MÍST.	ÚČEL MÍSTNOSTI	PLOCHA m²
N3001	CHODBA	54,76
N3002	SCHODIŠTĚ	36,38
N3003	UMÝVÁRNA MUŽI	4,61
N3004	WC MUŽI	11,67
N3005	VÝTAH	3,86
N3006	WC ŽENY	15,67
N3007	UMÝVÁRNA ŽENY	5,85
N3008	KANCELÁŘ	38,94
N3009	KANCELÁŘ	18,91
N3010	KANCELÁŘ	22,35
N3011	KANCELÁŘ	17,29
N3012	POSLUCHÁRNA	31,07
N3013	POSLUCHÁRNA – AULA	182,36
N3014	CHODBA	44,50
N3015	CHODBA	76,65
N3016	KANCELÁŘ	28,45
N3017	KANCELÁŘ	34,93
N3018	KANCELÁŘ	38,91
N3019	KANCELÁŘ	23,27
N3020	KANCELÁŘ	29,48
N3020a	SKLAD	2,07
N3021	POSLUCHÁRNA	45,67
N3022	ÚKLIDOVÁ KOMORA	1,13
N3023	POSLUCHÁRNA	88,07
N3023a	SKLAD	20,64
N3024	PROMÍTACÍ MÍSTNOST	21,28
N3025	CHODBA	5,23
N3026	SCHODIŠTĚ	2,38

LEGENDA ZNAČENÍ OBVODŮ :

RS5.1/ZA6

- POŘADOVÉ ČÍSLO OBVODU
- OZNAČENÍ UŽITÍ OBVODU: A– AUDIOVIZUÁLNÍ TECHNIKA; P– POČÍTAČOVÁ TECHNIKA; PP– POČÍTAČOVÁ TECHNIKA, PODLAHOVÁ KRABICE; BEZ OZNAČENÍ BĚŽNÉ SPOTŘEBIČE
- DRUH OBVODU: Z – ZÁSUVKY; EH – OHŘÍVAČ VODY; SLP – NAPOJENÍ ZAŘÍZENÍ SLABOPROUDU; EKV – NAPÁJENÍ EKV; VZT – NAPÁJENÍ VZT ZAŘÍZENÍ
- OZNAČENÍ ROZVÁDĚČE

LEGENDA

- vypínač č.1, pod omítku
- vypínač č.5, pod omítku
- vypínač č.6, pod omítku
- zásuvka 230V/16A, pod omítku, dvojnásobná, bílá
- A – zásuvka 230V/16A, pod omítku, dvojnásobná, bílá pro AV techniku výška 2,1m nad podlahou
- D – zásuvka 230V/16A, pod omítku, dvojnásobná, bílá pro AV techniku výška 1,3m nad podlahou
- zásuvka 230V/16A, pod omítku, dvojnásobná, s přepěťovou ochrannou, pro PC, hnědá
- zásuvka 230V/16A, pod omítku, dvojnásobná, pro PC, hnědá
- zásuvka 230V/16A, pod omítku, dvojnásobná, instalována ve stole, zaklapávací
- zásuvka 230V/16A, nástěnná, dvojnásobná
- kabelový vývod
- MoCo S1 – motorcontroler pro žaluzie
- motor pro žaluzie

NAPÁJECÍ NAPĚTÍ: 3PEN~50Hz, 400V/TN-C-S
OCHRANA PŘED NEBEZPEČNÝM DOTYKEM NEŽIVÝCH ČÁSTÍ DO 1000V: AUTOMATICKÝM ODPOJENÍM OD ZDROJE A PROUDOVÝM CHRÁNIČEM
OCHRANA PŘED NEBEZPEČNÝM DOTYKEM ŽIVÝCH ČÁSTÍ DO 1000V: IZOLACÍ, KRYTÍM

POZNÁMKA:

- VŠECHNY VOLNÉ VÝVODY UKONČIT V KRABICI
- UMÍSTĚNÍ ZÁSUVEK KOORDINOVAT NA STAVBĚ SE ZÁSUVKAMI SLP TAK ABY BYLY V JEDNÉ LINII
- VŠECHNY KABELY ULOŽIT POD OMÍTKU V JEDNÉ VRSTVĚ
- DODRŽET ODSTUP OD KABELŮ SLABOPROUDU MINIMÁLNĚ 30cm
- VYŠRAFOVANÉ PROSTORY NEJSOU ŘEŠENY TÍMTO PROJEKTEM
- PŘÍVOD PRO ŽALUZIE UKONČIT N PRAVÉ STRANĚ OKNA POD OMÍTKOU V KRABICI. ŽALUZIE SE NAPOJÍ DO TÉTO KRABICE
- V PROSTORU AULY JE TŘEBA PŘED ZAPOČETÍM PRACÍ ZMAPOVAT SOUČASNÝ STAV A VÝSLEDKY KONZULTOVAT S PROJEKTANTEM A GD
- KABEL PRO MOTOR ŽALUZIE VYVÉST VŽDY NA HORNÍ HRANU OKNA, V INTERIÉRU UKONČIT KRABICÍ KU68, NA FASÁDU VYVÉST HUSÍ KRK PRO KABEL OD MOTORU
- OD MOTORCONTROLERU VÉST DO TLAČÍTKA J-Y(ST)Y 2x2x0,8
- OD MOTORCONTROLERU VÉST DO MOTORU H05RR-F 5 G 0,75
- MOTORCONTROLER MoCo 3.1 PROPOJIT SBĚRNICÍ J-Y(ST)Y 2x2x0,8 MOTORCONTROLER MoCo 4.1 VE 4.NP A MOTORCONTROLER MoCo 2.1 VE 2.NP
- MOTORCONTROLER MoCo 3.3 PROPOJIT SBĚRNICÍ J-Y(ST)Y 2x2x0,8 MOTORCONTROLER MoCo 4.3 VE 4.NP A MOTORCONTROLER MoCo 2.3 VE 2.NP

Revize	Datum	Jméno	Podpis	Popis revize
01	9.2017	Mana		Doplnění žaluzií, doplnění dle připomínek

Objednatel:	Generální projektant:	Generální dodavatel:
Masarykova univerzita, Žerotínovo nám. 9, 601 77 Brno	INTAR, a.s., Bezručova 81/17a, 602 00 Brno	OHL ŽS, a.s., Burešova 938/17, 602 00 Brno

Projektant RDS: PROJEKČNÍ ARCHITEKTONICKÁ KANCELÁŘ SPOL. S R.O. – ING. ARCH. V. STEINHAUSEROVÁ, CDRKOVÁ 11, 602 00 BRNO – PAK@SKY.CZ, WWW.ARCH.CZ

HIP	Ing.Hana Svobodová	Projektant profese
Zodpovědný projektant	Bc. Petr Mana	
Vypracoval	Bc. Petr Mana	
Objednatel	Masarykova univerzita, Žerotínovo nám. 9, 601 77 Brno	
Stavba	MU - REKONSTRUKCE A DOSTAVBA HISTORICKÉHO AREÁLU FILOZOFICKÉ FAKULTY, ARNA NOVÁKA, BRNO	Stupeň: DRS
		Datum: 2017/05/30
		Zak. č.: W222207
		Formát: 16 x A4
Objekt	SO 07 BUDOVA C	Měřítko: 1 : 50
Část	D1.4.6 ELEKTROINSTALACE A HROMOSVOD	Kód: P-D1.4.6-SO07-012/01
Název výkresu	PŮDORYS 3.NP - EL.TECHNOLOGIE	Č. výkresu: 012; Revize: 01