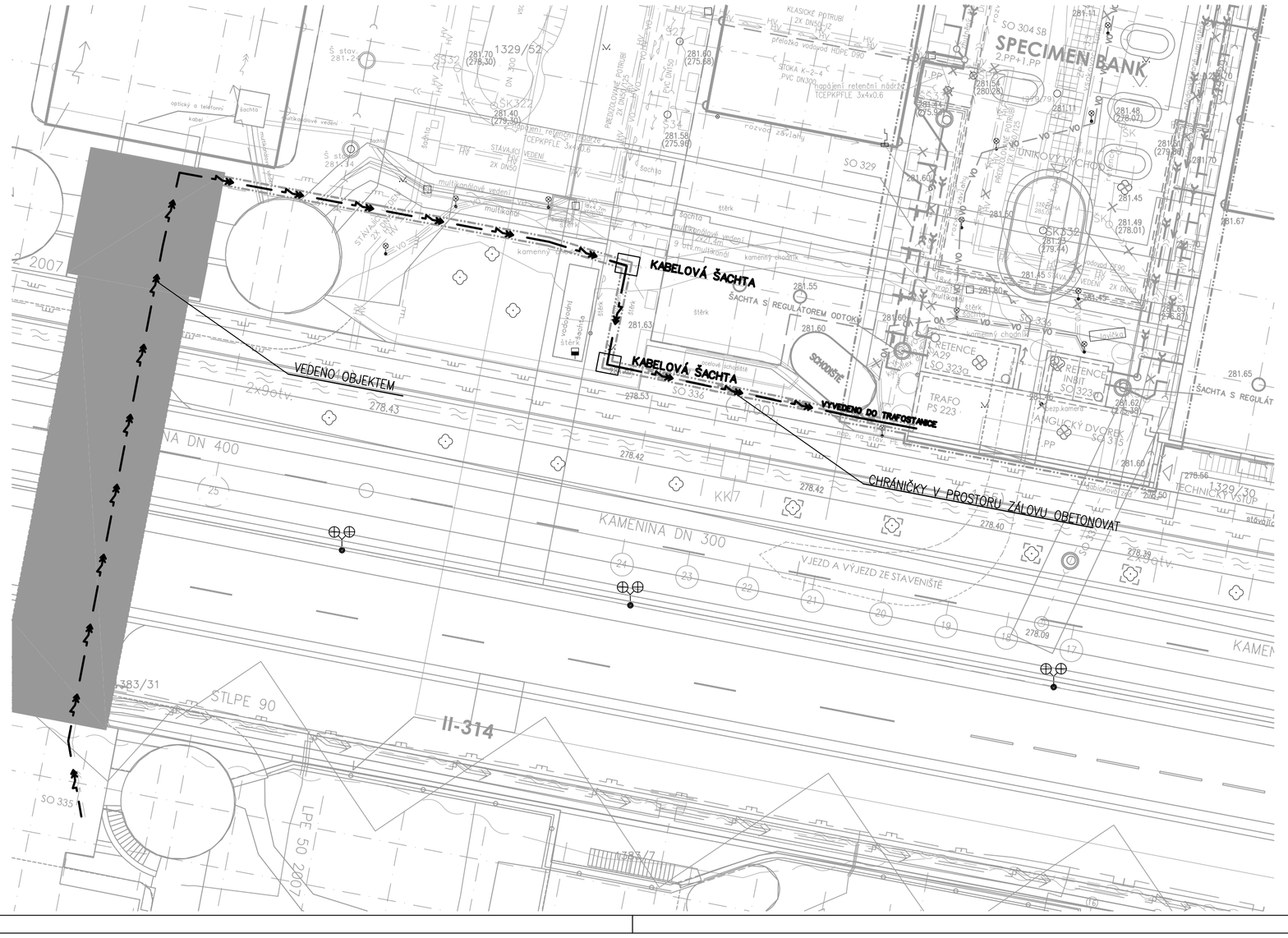


LEGENDA SÍTÍ

NOVÉ AREÁLOVÉ SÍTĚ

VN

Způsob kladení kabelů do země
dle ČSN 33 2000-5-52

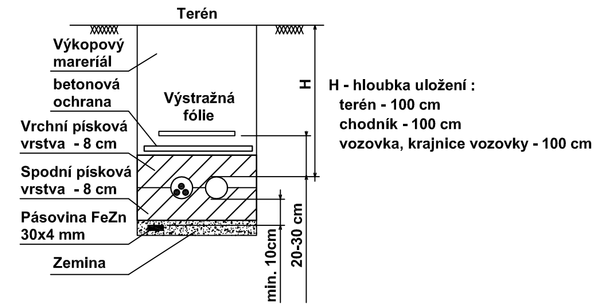


H - hloubka uložení :
terén - 100 cm
chodník - 100 cm
vozovka, krajnice vozovky - 100 cm

| Revize | Datum | Jméno | Podpis | Popis revize |
|---|---|---|---|---|
| | | | | |
| | | | | |
| | | | | |

Generální projektant:

PROJEKČNÍ ARCHITEKTONICKÁ KANCELÁŘ SPOL. S R.O.
ING. ARCH. V. STEINHAUSEROVÁ
KONKÉHO 11
602 00 BRNO
PAK@SKY.CZ
WWW.ARCH.CZ
T +420 541 642 336
F +420 541 217 951

| | | | |
|---|---|---|---|
| Hlavní projektant | Ing.arch.K.Steinhauserová | | Projektant profese |
| Zástupce hl.projektanta | Ing.Hana Svobodová | | |
| Vypracoval | Bc. Petr Mana | | |
| Objednatel | Masarykova univerzita | | |

| | | | |
|---|---|---|---|
| Stavba | DOBUDOVÁNÍ CETOCOEN OP VVV | Stupeň | DVD |
| | | Datum | 2016/12/12 |
| | | Zak. č. | 3270 |
| Objekt | SO 336 VNITROAREÁLOVÉ ROZVODY VN | Formát | 3 x A4 |
| Část | 10 - ELEKTROINSTALACE | Měřítko | - |
| Název výkresu | SITUACE | Č. výkresu 002 | Revize 00 |

| Stavba | Stupeň | Číslo PS-SO | Část | Výkres | Revize |
|---|---|---|---|---|---|
| REC SB | DVD | D 336 | 10 | 002 | 00 |