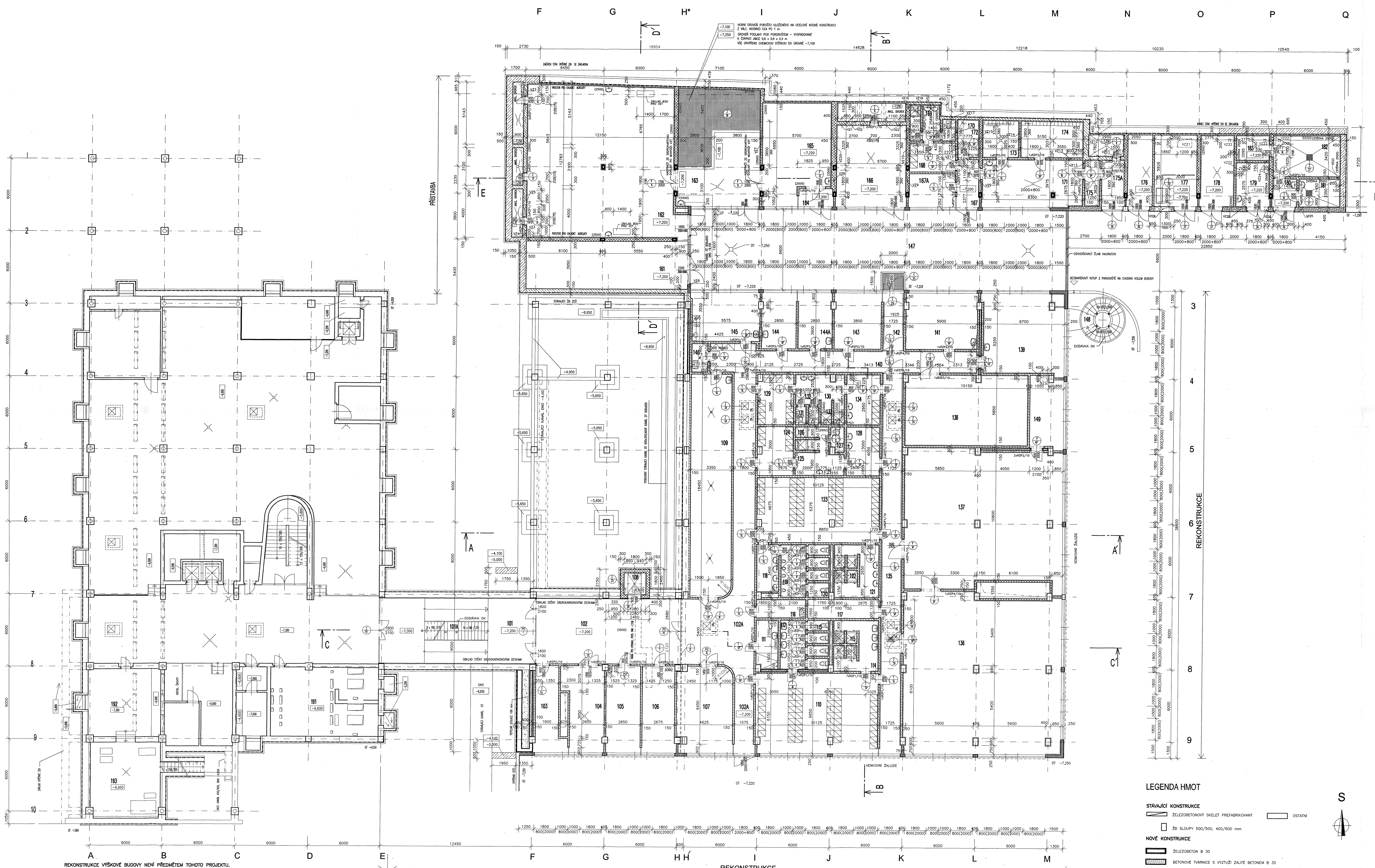

REKONSTRUKCE VÝŠKOVÉ BUDOVY NENÍ PŘEDMĚTEM TOHOTO PROJEKTU.

TENTO PROJEKT ŘEŠÍ POUZE NAPOJENÍ INSTALACÍ TŘÍPODLAŽNÍ BUDOVY ZE STÁVAJÍCÍCH TECHNICKÝCH MÍSTNOSTÍ VE VÝŠKOVÉ BUDOVĚ, EV. VÝMĚNU ZAŘÍZENÍ V TĚCHTO MÍSTNOSTECH - VIZ PROJEKTY EL, ZT, SLP, ÚT.

POZNÁMKY:

- PŘÍČKY DOTÁHNOUT AŽ POD STROP (NIKOLIV POUZE NAD PODHLEDY)
- VÝŠKA BĚLNINOVÉHO OBKLADU JE 2000 mm, POKUD NENÍ UVEDENO JINAK NA VÝKRESE A V LEGENDĚ MÍSTNOSTÍ
- VĚTRACÍ ŽALUZIE A MŘÍŽKY JSOU DODÁVKOU VZT
- PROSTUPY PŘÍČKAMI YTONG (REKONSTRUKCE) NEJSOU ZAKRESLENY – VIZ PROJEKT VZT
- SKLÁDANÝ OBVODOVÝ PLÁŠŤ VČETNĚ NOSNÉ OCELOVÉ KONSTRUKCE A VÝPLNÍ OTVORŮ JE PŘEDMĚTEM SAMOSTATNÉ DODÁVKY

VÝPIS PREFABRIKÁTŮ

ZNAČKA PLATNÁ	ZNAČKA PŮVODNÍ	NÁZEV	ROZMĚR V mm B (ŠÍŘKA)	H (VÝŠKA)	L (DÉLKA)	VÁHA/KS	POČET KS
	RZP 1/10	PŘEKLAD	140	140	1190	58	45+4
	RZP 2/10	PŘEKLAD	140	140	1490	73	24
	RZP 3/10	PŘEKLAD	140	140	1790	88	4
	RZP 4/10	PŘEKLAD	140	140	2390	118	7

LEGENDA HMOT

STÁVAJÍCÍ KONSTRUKCE

- ŽELEZOBETONOVÝ SKELET PREFABRIKOVANÝ
- OSTATNÍ
- ŽB SLOUPY 500/500, 400/600 mm

NOVÉ KONSTRUKCE

- ŽELEZOBETON B 30
- BETONOVÉ TVÁRNICE S VÝZTUŽÍ ZALITÉ BETONEM B 30
- KONSTRUKCE Z PROSTÉHO BETONU TŘ. B30, SÍŤ Q 377
- TVÁRNICE YTONG PŘESNÉ, HLADKÉ VEL. 600/250 P3 – 550
- ZDIVO POROTHERM 40 P+D P 10 NA LM 2,5 MPa
- CIHELNÉ ZDIVO Z CP 20 NA MC 5
- TVÁRNICE YTONG PŘESNÉ, HLADKÉ VEL. 600/250 P2 – 400
- OBVOD. PLÁŠŤ SKLOBETON. DVOUVRSTVÝ Z ČIRÝCH SKLENĚNÝCH CIHEL 200/200 mm
- OBVODOVÝ PLÁŠŤ SENDVIČOVÝ
- PROSKLENÉ STĚNY

S

LEGENDA MÍSTNOSTÍ

Č.M.	ÚČEL MÍSTNOSTI	PLOCHA m2	PODLAHA	ZVL. ÚPRAVA POVRCHU	PODHLED	POZNÁMKA (SOKL)
101	SPOJOVACÍ CHODBA	69,7	TERACOVÁ DLAŽBA		*PODHLED V.2800(2700)	KER. SOKL V.100
101A	SCHODIŠTĚ	9,5	TERACOVÁ DLAŽBA			
102	CHODBA	62,8	TERACOVÁ DLAŽBA		*PODHLED V.2800	KER. SOKL V.100
102A	CHODBA	79,1	TERACOVÁ DLAŽBA		*PODHLED V.2500	KER. SOKL V.100
103	REZERVA	15,5	KERAM. DLAŽBA		PODHLED V.2500	KER. SOKL V.100
104	STROJOVNA ÚT	23,3	STĚRKA			STĚRKA V.100
105	ROZVODNA SLABOPROUDU	20,3	KERAM. DLAŽBA		PODHLED V.2700	KER. SOKL V.100
106	STROJOVNA VÝTAHU	19,3	STĚRKA CHEM.		PODHLED V.2700	STĚRKA CHEM . V.100
107	ROZVODNA NN	31,8	KERAM. DLAŽBA			KER. SOKL V.100
108	HYDRAUL. OSOBNÍ VÝTAH 630 kg	3,3	STĚRKA CHEM.			STĚRKA CHEM. V.150
109	SKLAD VÝUKOVÝCH PREPARÁTŮ	70,0	STĚRKA	V ČÁSTI BĚLNINOVÝ OBKLAD V.2000	PODHLED V.2700	STĚRKA V.100
110	ŠATNA– STUDENTKY	67,0	KERAM. DLAŽBA		PODHLED V.2500	KER. SOKL V.100
111	BEZBARIÉROVÉ WC A SPRCHA	7,5	PROTISKLUZNÁ KERAM. DLAŽBA	BĚLN. OBKLAD V.2500	PODHLED V.2500	
112	PŘEDSÍŇ WC – STUDENTKY	8,7	KERAM. DLAŽBA	BĚLN. OBKLAD V.2000	PODHLED V.2500	
113	WC	7,3	KERAM. DLAŽBA	BĚLN. OBKLAD V.2000	PODHLED V.2500	
114	UMÝVÁRNA– STUDENTKY	11,1	PROTISKLUZNÁ KERAM. DLAŽBA	BĚLN. OBKLAD V.2000	PODHLED V.2500	
115	SPRCHY	3,4	PROTISKLUZNÁ KERAM. DLAŽBA	BĚLN. OBKLAD V.2500	PODHLED V.2500	
116	ÚKLIDOVÁ KOMORA	6,4	KERAM. DLAŽBA	BĚLN. OBKLAD V.2000	PODHLED V.2500	
117	PŘÍRUČNÍ SKLAD NÁSTROJŮ	9,1	KERAM. DLAŽBA		PODHLED V.2500	KER. SOKL V.100
118	PŘEDSÍŇ WC – STUDENTI	7,3	KERAM. DLAŽBA	BĚLN. OBKLAD V.2000	PODHLED V.2500	
119	PISOÁRY	9,2	KERAM. DLAŽBA	BĚLN. OBKLAD V.2000	PODHLED V.2500	
120	WC	7,7	KERAM. DLAŽBA	BĚLN. OBKLAD V.2000	PODHLED V.2500	
121	UMÝVÁRNA– STUDENTI	12,0	PROTISKLUZNÁ KERAM. DLAŽBA	BĚLN. OBKLAD V.2000	PODHLED V.2500	
122	SPRCHY	3,4	PROTISKLUZNÁ KERAM. DLAŽBA	BĚLN. OBKLAD V.2500	PODHLED V.2500	
123	ŠATNA– STUDENTI	54,0	KERAM. DLAŽBA		PODHLED V.2500	KER. SOKL V.100
124	ČISTÁ ŠATNA–ŽENY	11,8	KERAM. DLAŽBA		PODHLED V.2500	KER. SOKL V.100
125	UMÝVÁRNA	11,2	PROTISKLUZNÁ KERAM. DLAŽBA	BĚLN. OBKLAD V.2000	PODHLED V.2500	
126	SPRCHY	1,6	PROTISKLUZNÁ KERAM. DLAŽBA	BĚLN. OBKLAD V.2500	PODHLED V.2500	
127	WC	2,4	KERAM. DLAŽBA	BĚLN. OBKLAD V.2000	PODHLED V.2500	
128	ŠPINAVÁ ŠATNA–ŽENY	11,4	KERAM. DLAŽBA	BĚLN. OBKLAD V.2000	PODHLED V.2500	
129	ČISTÁ ŠATNA–MUŽI	12,2	KERAM. DLAŽBA		PODHLED V.2500	KER. SOKL V.100
130	UMÝVÁRNA–MUŽI	11,1	PROTISKLUZNÁ KERAM. DLAŽBA	BĚLN. OBKLAD V.2000	PODHLED V.2500	
131	WC	1,4	KERAM. DLAŽBA	BĚLN. OBKLAD V.2000	PODHLED V.2500	
132	PISOÁR	1,4	KERAM. DLAŽBA	BĚLN. OBKLAD V.2000	PODHLED V.2500	
133	SPRCHY	1,6	PROTISKLUZNÁ KERAM. DLAŽBA	BĚLN. OBKLAD V.2500	PODHLED V.2500	
134	ŠPINAVÁ ŠATNA–MUŽI	11,7	KERAM. DLAŽBA	BĚLN. OBKLAD V.2000	PODHLED V.2500	
135	CHODBA	54,2	KERAM. DLAŽBA	BĚLN. OBKLAD V.2000	PODHLED V.2500	
136	PITEVNA	165,7	STĚRKA	BĚLN. OBKLAD V.2000	**PODHLED V.3000	STĚRKA V.100
137	PITEVNA	160,7	STĚRKA	BĚLN. OBKLAD V.2000	**PODHLED V.3000	STĚRKA V.100
138	SKLAD KOSTÍ	59,4	STĚRKA		PODHLED V.2500	STĚRKA V.100
139	MAKROLABORATOŘ	45,4	STĚRKA	BĚLN. OBKLAD V.2000	PODHLED V.2700	STĚRKA V.100
140	CHODBA	40,8	STĚRKA	BĚLN. OBKLAD V.2000	*PODHLED V.2500	STĚRKA V.100
141	PRACOVNA PREPARÁTORA	27,5	STĚRKA	V ČÁSTI BĚLNINOVÝ OBKLAD V.2000	PODHLED V.2700	STĚRKA V.100
142	ZÁDVEŘÍ	8,1	STĚRKA	BĚLN. OBKLAD V.2000	PODHLED V.2500	STĚRKA V.100
143	ARCHIV ANTROPOLOGICKÉ SPOLEČNOSTI	17,7	STĚRKA		PODHLED V.2700	STĚRKA V.100
144	PRACOVNA PITEVNÍCH LABORANTŮ	13,3	STĚRKA	V ČÁSTI BĚLNINOVÝ OBKLAD V.2000	PODHLED V.2700	STĚRKA V.100
144A	MRAZÍCÍ BOXY	13,3	STĚRKA	BĚLN. OBKLAD V.2000	PODHLED V.2700	STĚRKA V.100
145	PRAC. PITEVNÍCH LABORANTŮ	22,3	STĚRKA	V ČÁSTI BĚLNINOVÝ OBKLAD V.2000	PODHLED V.2700	STĚRKA V.100
146	SKLAD POUŽITÝCH POMŮCEK	3,2	STĚRKA	BĚLN. OBKLAD V.2000	PODHLED V.2500	STĚRKA V.100
147	KRYTÝ VJEZD	208,9	ZÁMKOVÁ DLAŽBA			
148	VENKOVNÍ ÚNIKOVÉ SCHODIŠTĚ	8,2	POROROŠT – POZINK.	OPLÁŠTĚNÍ–TAHOKOV		
149	VIDEOCENTRUM PRO PITEVNY	16,2	STĚRKA		PODHLED V.2700	STĚRKA V.100
150 – 160	NEOBSAZENO					
161	SKLAD RAKVÍ	52,7	STĚRKA		PODHLED V.2500	STĚRKA V.100
162	CHLADÍCÍ BOXY	145,1	STĚRKA	BĚLN. OBKLAD V.2500	PODHLED V.2500	STĚRKA V.100
163	KONZERVACE	61,9	STĚRKA CHEM.	BĚLN. OBKL. DO V.2500	PODHLED V.2500	STĚRKA CHEM. V.300
164	PŘEDSÍŇ MACERACE	4,1	STĚRKA CHEM.		PODHLED V.2500	STĚRKA CHEM. V.100
165	MACERACE	41,9	STĚRKA CHEM.	BĚLN. OBKL. DO V.2500	PODHLED V.2500	STĚRKA CHEM. V.300
166	STROJOVNA VZT 2	37,8	KERAM. DLAŽBA			KER. SOKL V.100
167	PŘEDSÍŇ ZVĚŘINCE	7,3	KERAM. DLAŽBA		PODHLED V.2500	KER. SOKL V.100
167A	PRACOVNA	10,6	KERAM. DLAŽBA		PODHLED V.2500	KER. SOKL V.100
168	ŠATNA	9,1	KERAM. DLAŽBA		PODHLED V.2500	KER. SOKL V.100
169	UMÝVÁRNA SE SPRCHOU	6,3	PROTISKLUZNÁ KERAM. DLAŽBA	B. O. V.2500, V.2000	PODHLED V.2500	
170	WC	1,7	KERAM. DLAŽBA	BĚLN. OBKLAD V.2000	PODHLED V.2500	
171	PŘÍPRAVNA	33,9	STĚRKA	BĚLN. OBKL. DO V.2000	PODHLED V.2500	STĚRKA V.100
172	SKLAD KRMIVA A STELIVA	4,8	KERAM. DLAŽBA	BĚLN. OBKLAD V.2000	PODHLED V.2500	
173	KARANTÉNA – KLECE	8,6	STĚRKA	BĚLN. OBKLAD V.2000	PODHLED V.2500	STĚRKA V.100
174	CHOV– KLECE	14,5	STĚRKA	BĚLN. OBKLAD V.2000	PODHLED V.2500	STĚRKA V.100
175	SKLAD ODPADU ZE ZVĚŘINCE	4,6	STĚRKA	BĚLN. OBKLAD V.2000	PODHLED V.2500	STĚRKA V.100
175A	PŘEDSÍŇ	7,2	KERAM. DLAŽBA		PODHLED V.2500	KER. SOKL V.100
176	VODOMĚRNÁ KOMORA	18,4	KERAM. DLAŽBA			KER. SOKL V.100
177	NÁHRADNÍ ZDROJ	14,9	STĚRKA CHEM.			STĚRKA CHEM. V.100
178	SKLAD DOMOVNÍHO ODPADU	16,4	KERAM. DLAŽBA	KERAM. OBKL. V.2500	PODHLED V.2500	
179	SKLAD INFEKČNÍHO ODPADU	10,5	STĚRKA CHEM.	STĚRKA CHEM. V.2500	PODHLED V.2500	
180	PŘEDSÍŇ	5,1	STĚRKA CHEM.	BĚLN. OBKL. DO V.2000	PODHLED V.2500	STĚRKA CHEM. V.100
181	PŘELÉVÁNÍ HOŘLAVIN	8,5	STĚRKA CHEM. ANTIST.	STĚRKA CHEM. V.2500 ANTISTATICKÁ	PODHLED V.2500	
182	SKLAD HOŘLAVIN	18,3	STĚRKA CHEM. ANTIST.	STĚRKA CHEM. V.2500 ANTISTATICKÁ	PODHLED V.2500	
183	SKLAD KYSELIN	5,6	STĚRKA CHEM.	STĚRKA CHEM. V.2500	PODHLED V.2500	
184 – 190	NEOBSAZENO					
191	INSTALAČNÍ MÍSTNOST	50,0	STÁVAJÍCÍ	STÁVAJÍCÍ	STÁVAJÍCÍ	
192	PŘEDÁVACÍ STANICE TEPLA	34,0	STÁVAJÍCÍ	STÁVAJÍCÍ	STÁVAJÍCÍ	
193	PŘEDÁVACÍ STANICE TEPLA	37,0	STÁVAJÍCÍ	STÁVAJÍCÍ	STÁVAJÍCÍ	

POZNÁMKA : SOKL ZE STĚRKY JE S VŽDY FABIONEM, */ PODHLED MUSÍ BÝT PERFOROVANÝ – ROZVOD PLYNU V PROSTORU NAD PODHLEDEM
**/ PODHLEDY V PITEVNÁCH MOHOU BÝT SNÍŽENY NA ÚROVEŇ 2,7 m PRO ROZVODY POD STROPEM, ALE JEN V NEJNUTNĚJŠÍM ROZSAHU

± 0,000 = 279,50

REVIZE	DATUM	PROVEDL	POPIS ZMĚNY
6			
5			
4			
3			
2	3. 10. 2000	ING. GRYC	ZAKRESLENÍ STAVEBNÍCH OPRAV A PRŮSTUPŮ PSV
1	11. 09. 2000	ING. ARCH. MAREŠ	OPRAVA DLE ZAMĚŘENÍ OPĚRNÉ ZDI

VEDOUCÍ PROJEKTANT	ZODP. PROJEKTANT	VYPRACOVAL	KRESLIL
ING. VINTER	ING. ARCH. MAREŠ	ING. GRYC	AUTOCAD R14

UNISTAV a.s.
Projekce
IBC - Příkop 6
604 33 Brno

INVESTOR	MASARYKOVA UNIVERSITA BRNO
STAVBA	MORFOLOGICKÉ CENTRUM - I. ETAPA BRNO - BOHUNICE
PROFESE/ČÁST P.D.	E01 - STAVEBNÍ ČÁST 02 HSV
STAVEBNÍ OBJEKT	SO 302 OBJEKT VÝUKY, MEDICÍN, PROVOZU A LABORATOŘÍ
NÁZEV VÝKRESU	PŮDORYS 2. PP
FORMÁT	16A4
DATUM	8/2000
MĚŘÍTKO	1:100
ZAK. ČÍSLO	40-00
STUPEŇ	PROJEKT PRO PROVEDENÍ STAVBY
ARCHIVNÍ ČÍSLO	E0102
ČÍSLO VÝKRESU	00-03-2

SOUBOR: 40-00SO302-E0102-00-03-2