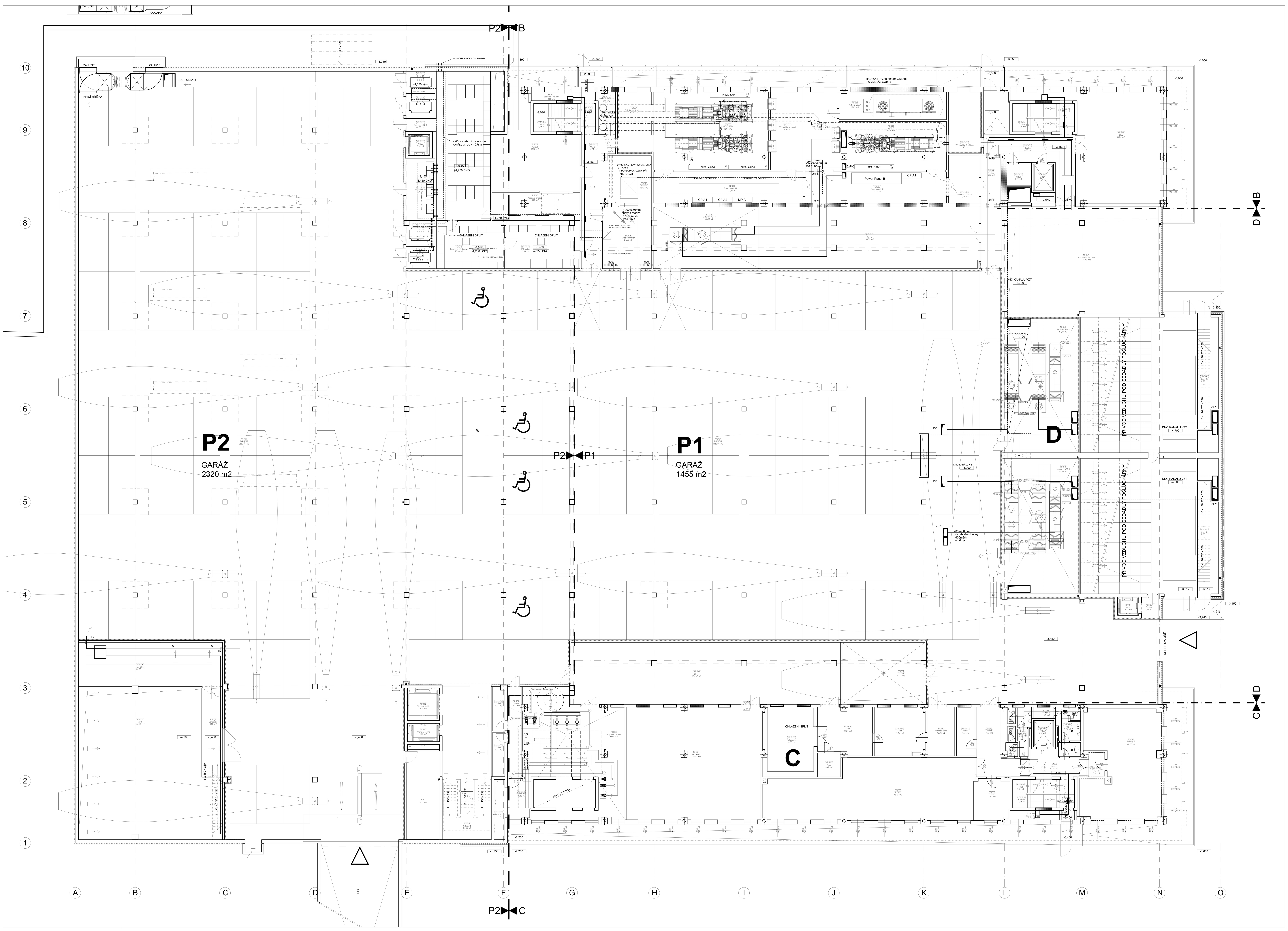

LEGENDA MÍSTNOSTÍ

Č. M.	ÚČEL MÍSTNOSTI	PLOCHA m²	PODLAHA	STĚNY	PODHLED	POZNÁMKA
P01001	HALA	37,02	Zdvojená podlaha tl.225mm terazzová dlažba	interiérový nátěr	-	Ter.sokl v 100mm
P01002	VÝTAHOVÁ ŠACHTA	8,50	ŽB deska	-	-	-
P01003	VÝTAHOVÁ ŠACHTA	4,77	ŽB deska	-	-	-
P01004	SCHODIŠTĚ	24,00	Terazzo	interiérový nátěr	-	Ter.sokl v 100mm
P01005	T.Z.	24,31	Hlazená ŽB deska	interiérový nátěr	-	
P01006	SCHODIŠTĚ	19,98	Litá epoxidová podlaha na ŽB desce	interiérový nátěr	-	-
P01007	AČR	163,76	Litá epoxidová podlaha na ŽB desce	vodotěsná omítka	-	-
P01008	T.Z., SKLAD	29,30	Litá epoxidová podlaha na ŽB desce	vodotěsná omítka	-	-
P01009	GARÁŽ P2	2350,75	Hlazená ŽB deska	interiérový nátěr	-	-
P01010	GARÁŽ P1	1432,60	Hlazená ŽB deska	interiérový nátěr	-	-
P01011	TRAFO T1	5,20	Betonová mazanina se vsypem	interiérový nátěr	-	-
P01012	TRAFO T2	5,34	Betonová mazanina se vsypem	interiérový nátěr	-	-
P01013	ROZVODNA VN	14,60	Betonová mazanina se vsypem	interiérový nátěr	-	-
P01014	VÝTAH	3,70	Stávající podlaha	interiérový nátěr	-	-
P01015	ROZVODNA NN IT	68,88	Ocelová zdvojená podlaha dielektrický koberec	interiérový nátěr	-	-
P01016	TRAFO T3	5,20	Betonová mazanina se vsypem	interiérový nátěr	-	-
P01017	TRAFO T4	5,17	Betonová mazanina se vsypem	interiérový nátěr	-	-
P01018	ROZVODNA NN BUDOVA	25,80	Ocelová zdvojená podlaha dielektrický koberec	interiérový nátěr	-	-
P01019	UPS BUDOVA	27,91	Ocelová zdvojená podlaha dielektrický koberec	interiérový nátěr	-	
P01020	KABELOVÁ CHODBA	19,62	Betonová mazanina se vsypem	interiérový nátěr	-	
P01021	VÝMĚNÍK	48,28	Keramická dlažba izolovaná	interiérový nátěr	-	
P01022	SDĚLOVACÍ ROZVODY	2,88	Betonová mazanina se vsypem	interiérový nátěr		
P01023	TECHNICKÉ INSTALACE	5,85	Betonová mazanina se vsypem	interiérový nátěr	-	
P01024	VZT ŠACHTA A NÁDECH	15,90	Betonová mazanina se vsypem	interiérový nátěr	-	
P01025	VÝMĚNÍK	16,82	Keramická dlažba izolovaná	interiérový nátěr	-	
P01026	DIESELGENERÁTOR	24,56	Betonová mazanina se vsypem	interiérový nátěr	-	
P01027	CHODBA	23,81	Keramická dlažba	interiérový nátěr	-	
P01028	STROJOVNA VZT I	52,20	Keramická dlažba izolovaná	interiérový nátěr	-	
P01029	POWER PANEL A1, A2	37,80	Betonová mazanina dielektrický koberec	interiérový nátěr	-	
P01030	DUPS 1, DUPS 2	92,97	Betonová mazanina se vsypem	interiérový nátěr	-	
P01031	VZT ŠACHTA A VÝDECH	20,40	Betonová mazanina se vsypem	interiérový nátěr	-	
P01032	VZT ŠACHTA B VÝDECH	20,40	Betonová mazanina se vsypem	interiérový nátěr	-	
P01033	DUPS 3	62,29	Betonová mazanina se vsypem	interiérový nátěr	-	
P01034	PALIVOVÁ NÁDRŽ	23,83	Betonová mazanina se vsypem	interiérový nátěr		
P01035	VZT ŠACHTA B NÁDECH	15,48	Betonová mazanina se vsypem	interiérový nátěr	-	
P01036a	CHODBA	14,28	Stávající podlaha	interiérový nátěr	-	
P01037	SCHODIŠTĚ	14,28	Stávající mramorová dlažba	interiérový nátěr	-	Mramor.sokl v 100mm
P01038	POWER PANEL B1	11,55	Betonová mazanina dielektrický koberec	interiérový nátěr	-	-
P01039	TECHNICKÁ MÍSTNOST	24,01	Keramická dlažba izolovaná	interiérový nátěr	-	-
P01040	SCHODIŠTĚ	15,95	Stávající mramorová dlažba	interiérový nátěr	-	Mramor.sokl v 100mm
P01041	SKLADY	108,39	Hlazená ŽB deska	interiérový nátěr	-	-
P01042a	CHODBA	15,95	Stávající podlaha	interiérový nátěr	-	-
P01043	CHODBA	18,86	Keramická dlažba	interiérový nátěr	-	-
P01044	CHODBA	34,66	Keramická dlažba	interiérový nátěr	-	
P01045	SKLAD	4,27	Hlazená ŽB deska	interiérový nátěr	-	
P01046	DÍLNA	80,24	Betonová mazanina se vsypem	interiérový nátěr	-	
P01047	VIZUALIZAČNÍ CENTRUM	134,49	Zátěžový koberec	interiérový nátěr	-	
P01048	STROJOVNA VZT II	81,46	Keramická dlažba izolovaná	interiérový nátěr	-	
P01049	STROJOVNA VZT III	82,30	Keramická dlažba izolovaná	interiérový nátěr	-	
P01050	VÝTAH	5,90	XXX		-	-
P01051	ODPADY	41,71	Litá epoxidová podlaha na ŽB desce	omyvatelná epoxidová stěrka cca v.2150mm	-	-
P01052	SKLADY	134,97	Stávající podlaha	interiérový nátěr	-	-
P01053						
P01054						
P01055	VÝTAH	4,39	Stávající podlaha	interiérový nátěr		
P01056						
P01057						
P01058						
P01059						
P01060						
P01061						
P01062						
P01063						
P01064						
P01065						
P01066	UZÁVĚR VODY	10,42	Stávající podlaha	interiérový nátěr		
P01067						
P01068						
P01069						
P01070						
P01071						
P01072						
P01073						
P01074						
P01075						
P01076						
P01077	SKLAD	4,38	Hlazená ŽB deska	interiérový nátěr	-	-
P01078	SKLAD	4,25	Hlazená ŽB deska	interiérový nátěr	-	-
P01079	CHODBA	10,00	Hlazená ŽB deska	interiérový nátěr	-	-
P01080	STROJOVNA CHLAZENÍ	98,05	Keramická dlažba izolovaná	interiérový nátěr	-	
P01081	DA SKLAD	123,13	Stávající podlaha	interiérový nátěr	-	
P01082	SKLAD	7,33	Stávající podlaha	interiérový nátěr	-	-
P01083	NÁHRADNÍ ZDROJ	10,93	Stávající podlaha	interiérový nátěr	-	-
P01084	SKLAD	19,48	Stávající podlaha	interiérový nátěr	-	-
P01085	TRAFOSTANICE	24,50	Stávající podlaha	interiérový nátěr	-	-
P01085a	SKLAD	20,54	Stávající podlaha	interiérový nátěr	-	-
P01085b	SKLAD	4,49	Stávající podlaha	interiérový nátěr	-	-
P01086	PC SÁL	92,72	Stávající podlaha	interiérový nátěr	-	-
P01087	WC ŽENY	2,38	Stávající podlaha	keramický obklad v.2000 interiérový nátěr	-	
P01088	WC MUŽI	5,69	Stávající podlaha	keramický obklad v.2000 interiérový nátěr	-	
P01089	DÍLNY	11,81	Stávající podlaha	interiérový nátěr	-	-
P01090	CHODBA	17,73	Stávající podlaha	interiérový nátěr	-	-
P01091	VÝTAH	4,39	Stávající podlaha			
P01092	CHODBA	10,76	Stávající podlaha	interiérový nátěr	-	-
P01092a	PROSTOR POD SCHODIŠTĚM	9,21	Stávající podlaha	interiérový nátěr	-	-
P01093	WC	8,73	Keramická dlažba	keramický obklad v.2000 interiérový nátěr	-	
P01094	PROSTORY IT	1,92	Stávající podlaha	interiérový nátěr	-	-
P01095	SCHODIŠTĚ	14,28	Stávající mramorová dlažba	interiérový nátěr	-	
P01095a	SKLAD	4,81	Stávající podlaha	interiérový nátěr	-	-
P01096	TECHNICKÁ MÍSTNOST	3,79	Stávající podlaha	interiérový nátěr	-	-
P01096a	CHODBA	1,03	Stávající podlaha	interiérový nátěr	-	-
P01097	PŘEDSÍŇ	3,26	Stávající podlaha	interiérový nátěr	-	-
P01098	PROSTORY IT	65,40	Stávající podlaha	interiérový nátěr	-	-
P01104	VÝTAH	3,13	betonová mazanina	disperzní nátěr		
P01105	CHODBA	2,53	koberec	interiérový nátěr		

LEGENDA VZT:

- ANEMOSTAT PŘÍVOD
- ANEMOSTAT ODVOD
- VÝÚSŤ (TALÍŘOVÝ VENTIL) PŘÍVOD
- VÝÚSŤ (TALÍŘOVÝ VENTIL) ODVOD
- VÝÚSTKA PŘÍVOD
- VÝÚSTKA ODVOD
- STĚNOVÁ (DVEŘNÍ) MŘÍŽKA
- POŽÁRNÍ UZÁVĚR BoTR
- PSUM (POŽÁRNÍ STĚNOVÝ UZÁVĚR)
- POŽÁRNÍ KLAPKA (PK)
- POTRUBNÍ VENTILÁTOR SE ZP. KLAPKOU A MANŽETAMI
- TLUMIČ HLUKU GREIF
- VENKOVNÍ PROTIDEŠŤOVÁ ŽALUZIE

IZOLACE:
- PROTIPOŽÁRNÍ

POTRUBÍ:
- PŘÍVODNÍ
- ODVODNÍ
- CU POTRUBÍ CHLADIVA
- PLASTOVÉ POTRUBÍ ODVODU Z DIGESTOŘÍ
- POTRUBÍ VĚTRÁNÍ SKŘÍNĚK PRO DIGESTOŘE

Pozn: Všechny odbočky vybavit regulačním plechem

± 0,000 = 231,75
Souřadný systém: JTSK
Výškový systém: BpV

KOOPERACE VE SPEC. PROFESI			KLIMAKOM, spol. s r.o.
-			Zámecká 4
ZODP. INŽENÝR PROJEKTU	VEDOUCÍ PROJEKTU	ZPRACOVAL	643 00 Brno
Ing. Josef BAHR	Ing. Vít JEVOČIN	Ing. Vít JEVOČIN	tel.: +420 547 242 066
			jevocin@klimakom.cz

KLIMAKOM, spol. s.r.o., Zámecká 4 643 00 Brno
Tel:547242066 Tel/Fax:547242068
E-mail:klimakom@klimakom.cz

© Pelčák a partner, s.r.o., autor návrhu, projektu. Tento výkres požívá ochrany dle zákona č. 121/2000 Sb. Originál tohoto výkresu a návrh řešení na něm zobrazený jsou majetkem autora, společnosti Pelčák a partner, s.r.o. Tento výkres nesmí být, vyjma zřejmého účelu, pro nějž byl pořízen, používán a žádným jiným způsobem nerespektujícím ustanovení zákona č. 121/2000 Sb. nebo dohodu stavebníka a autora poskytnut žádné třetí osobě.

AUTOR	VEDOUCÍ PROJEKTU	HLAVNÍ INŽENÝR PROJEKTU	ZPRACOVAL
prof. Ing. arch. Petr Pelčák	Ing. arch. Lenka Musilová	Ing. Petr Uhrín	-

PELČÁK A PARTNER
ARCHITEKTI
Pelčák a partner, s.r.o., Náměstí 28. října 17, Brno 602 00 CZ
tel.:+420 545 215 138, www.pelcak.cz, info@pelcak.cz

STAVEBNÍK
Masarykova univerzita
Žerotínovo náměstí 9, 601 77 Brno

MÍSTO STAVBY:
Fakulta informatiky, Ústav výpočetní techniky
Botanická 68a, 602 00 Brno

NÁZEV ZAKÁZKY
VÝSTAVBA A MODERNIZACE FAKULTY INFORMATIKY A ÚSTAVU VÝPOČETNÍ TECHNIKY MASARYKOVY UNIVERZITY

STUPEŇ PROJEKTOVÉ DOKUMENTACE
DOKUMENTACE KE STAVEBNÍMU POVOLENÍ

OBJEKT SO 7010 BUDOVA A1, SO 7020 BUDOVA A2, SO 7030 BUDOVA B, SO 7040 BUDOVA C
SO 7050 BUDOVA D, SO 7060 ZASTŘEŠENÍ DVORA P1, SO 7070 ZASTŘEŠENÍ PARKOVIŠTĚ P2

ČÁST - PROFESE
F.1.4.c - VZDUCHOTECHNIKA

DOKUMENT - VÝKRES
PŮDORYS PODZEMNÍHO PODLAŽÍ

ZAKÁZKA ČÍSLO	054
DATUM	BŘEZEN 2010
MĚŘÍTKO	1 : 100
PARÉ	
ČÍSLO VÝKRESU / REVIZE	2.b.1