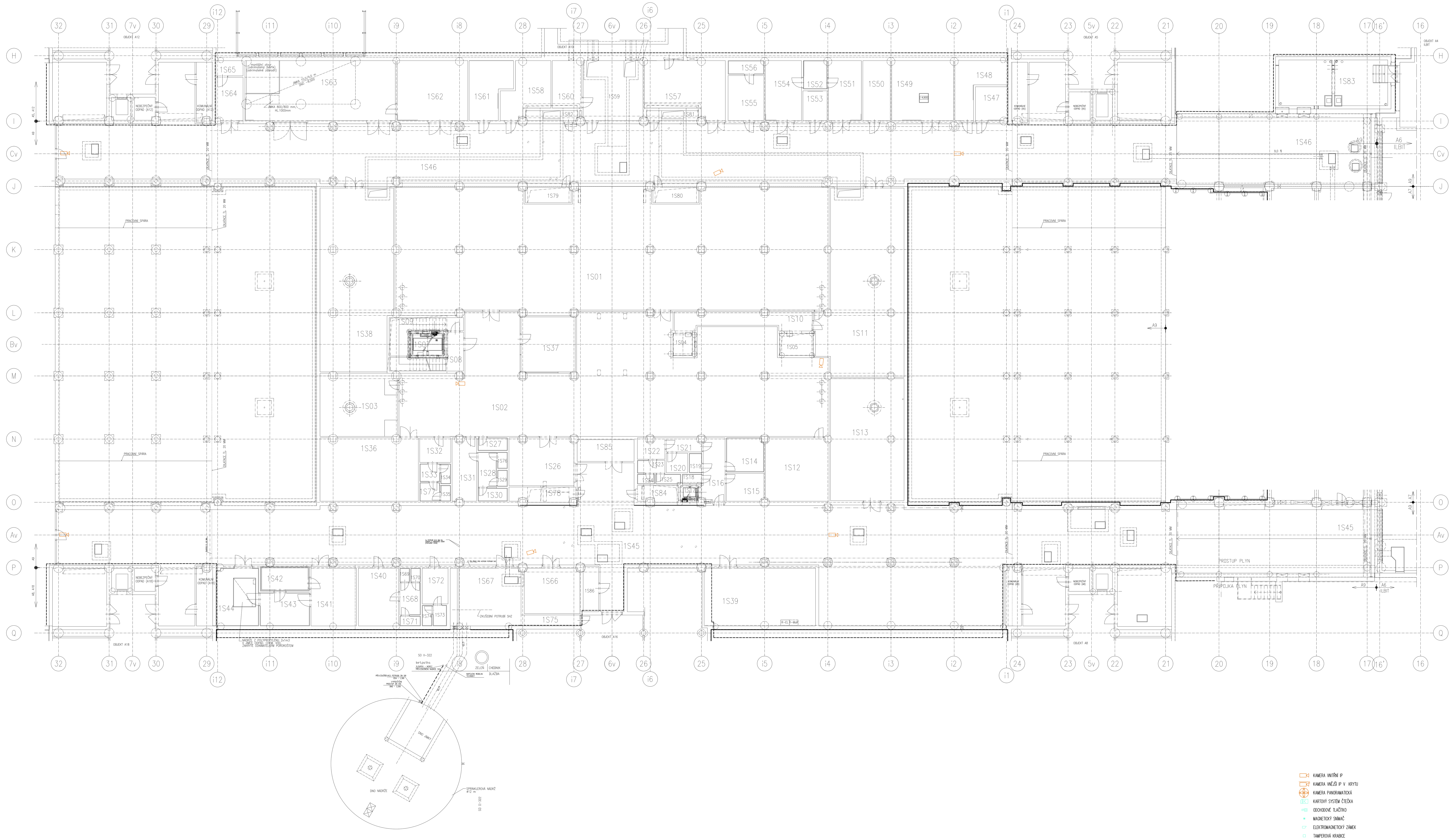

LEGENDA MÍSTNOSTÍ – A9								
Č.M.	ÚČEL MÍSTNOSTI	PLOCHA m2	PODLAHA KOD	PODLAHA NÁZEV	POVRCH. ÚPRAVA	POZNÁMKA	PODHLED KOD	PODHLED POPIS
1S01	KNIHOVNÍ FONDY-PROSTOROVÁ REZERVA	432,05	PP1	PRŮMYSLOVÁ PODLAHA		KER. SOKL V=100	P2	RASTROVÝ S.V. 2800
1S02	KNIHOVNÍ FONDY-PROSTOROVÁ REZERVA	347,74	PP1	PRŮMYSLOVÁ PODLAHA		KER. SOKL V=100	P2	RASTROVÝ S.V. 2800
1S03	SERVER II.	41,45	L3	LINOLEUM (ZDVOJ.PODL)	–	SOKL PVC V=100	P2	RASTROVÝ S.V. 2800
1S04	VÝTAHOVÁ ŠACHTA	5,75		–				
1S05	VÝTAHOVÁ ŠACHTA	6,00		–				
1S06	NEOBSAZENO							
1S07	VÝTAH	6,00	N1	NÁTĚR				
1S08	SCHODIŠTĚ	25,15	L2	LINOLEUM	–	SOKL PVC V=100	P2	RASTROVÝ S.V. 2800
1S09	STROJOVNA VÝTAHU	6,00	PP1	PRŮMYSLOVÁ PODLAHA	–	KER. SOKL V=100		–
1S10	STROJOVNA VÝTAHU	18,70	PP1	PRŮMYSLOVÁ PODLAHA	–	KER. SOKL V=100		–
1S11	STROJOVNA VZT A9	123,40	PP1	PRŮMYSLOVÁ PODLAHA	–	KER. SOKL V=100		–
1S12	SERVER I.	38,80	L3	LINOLEUM (ZDVOJ.PODL)	–	SOKL PVC V=100	P2	RASTROVÝ S.V. 2800
1S13	VÝMĚNÍKOVÁ STANICE A9	78,70	PP1	PRŮMYSLOVÁ PODLAHA	–	KER. SOKL V=100		–
1S14	KAVÁRNA – SKLAD POTRAVIN	9,95	KD6	KERAMICKÁ DLAŽBA	–	KER. SOKL V=100	P2	RASTROVÝ S.V. 2800
1S15	KAVÁRNA – SKLAD POTRAVIN	8,50	KD6	KERAMICKÁ DLAŽBA	–	KER. SOKL V=100	P2	RASTROVÝ S.V. 2800
1S16	KAVÁRNA – CHODBA	11,50	KD3	TERACOVÁ DLAŽBA	–	KER. SOKL V=100	P2	RASTROVÝ S.V. 2800
1S17	KAVÁRNA – VÝTAH	1,80	N1	NÁTĚR				
1S18	KAVÁRNA – ÚKLIDOVÁ KOMORA	1,55	KD1	KERAMICKÁ DLAŽBA	KERAM. OBKL. V=2000	–	P2	RASTROVÝ S.V. 2400
1S19	KAVÁRNA – ODPAD	2,03	KD1	KERAMICKÁ DLAŽBA	KERAM. OBKL. V=2000	–	P2	RASTROVÝ S.V. 2800
1S20	KAVÁRNA – SKLAD OBALŮ	3,50	KD6	KERAMICKÁ DLAŽBA	–	KER. SOKL V=100	P2	RASTROVÝ S.V. 2800
1S21	KAVÁRNA – CHODBA	4.10	KD3	TERACOVÁ DLAŽBA	–	KER. SOKL V=100	P2	RASTROVÝ S.V. 2800
1S22	KAVÁRNA – ŠATNA	4,80	L4	LINOLEUM	–	SOKL PVC V=100	P2	RASTROVÝ S.V. 2800
1S23	KAVÁRNA – PŘEDSÍŇ WC	2,95	KD1	KERAMICKÁ DLAŽBA	KERAM. OBKL. V=2000	–	P2	RASTROVÝ S.V. 2400
1S24	KAVÁRNA – WC	1,40	KD1	KERAMICKÁ DLAŽBA	KERAM. OBKL. V=2000	–	P2	RASTROVÝ S.V. 2400
1S25	KAVÁRNA – SPRCHA	2,10	KD1	KERAMICKÁ DLAŽBA	KERAM. OBKL. V=2000	–	P2	RASTROVÝ S.V. 2400
1S26	MANIPULAČNÍ PROSTOR	25,95	KD3	TERACOVÁ DLAŽBA	–	KER. SOKL V=100	P2	RASTROVÝ S.V. 2800
1S27	ÚKLIDOVÁ KOMORA	2,75	KD1	KERAMICKÁ DLAŽBA	KERAM. OBKL. V=2000	–	P2	RASTROVÝ S.V. 2400
1S28	PŘEDSÍŇ WC	5,35	KD1	KERAMICKÁ DLAŽBA	KERAM. OBKL. V=2000	–	P2	RASTROVÝ S.V. 2400
1S29	WC – KABINY	1,35	KD1	KERAMICKÁ DLAŽBA	KERAM. OBKL. V=2000	–	P2	RASTROVÝ S.V. 2400
1S30	SPRCHA	3,25	KD1	KERAMICKÁ DLAŽBA	KERAM. OBKL. V=2000	–	P2	RASTROVÝ S.V. 2400
1S31	ŠATNA	12,40	L4	LINOLEUM	–	SOKL PVC V=100	P2	RASTROVÝ S.V. 2800
1S32	ŠATNA	5,95	L4	LINOLEUM	–	SOKL PVC V=100	P2	RASTROVÝ S.V. 2800
1S33	PŘEDSÍŇ WC	2,85	KD1	KERAMICKÁ DLAŽBA	KERAM. OBKL. V=2000	–	P2	RASTROVÝ S.V. 2400
1S34	SPRCHA	1,65	KD1	KERAMICKÁ DLAŽBA	KERAM. OBKL. V=2000	–	P2	RASTROVÝ S.V. 2400
1S35	WC	1,30	KD1	KERAMICKÁ DLAŽBA	KERAM. OBKL. V=2000	–	P2	RASTROVÝ S.V. 2400
1S36	ARCHIV VS	50,70	L4	LINOLEUM	–	SOKL PVC V=100	P2	RASTROVÝ S.V. 2800
1S37	PRACOVNA	23,50	L4	LINOLEUM	–	SOKL PVC V=100	P2	RASTROVÝ S.V. 2800
1S38	STROJOVNA VZT A9	112,35	PP1	PRŮMYSLOVÁ PODLAHA	–	KER. SOKL V=100		–
1S39	KOMPRESOR+VAKUOVÁ STANICE	54,52	PP1	PRŮMYSLOVÁ PODLAHA	–	KER. SOKL V=100		–
1S40	ŠATNA ÚKLIDU – ŽENY	19.65	KD6	KERAMICKÁ DLAŽBA	–	KER. SOKL V=100		–
1S41	SKLAD DEZINF. ODPADU	22,15	KD4	KERAMICKÁ DLAŽBA	–	KER. SOKL V=100		–
1S42	CHLAZENÝ SKLAD ODPADU	10,17	SK1	TI PANEL	TI PANEL	–		–
1S43	DEZINFEKCE ODPADŮ	13,83	KD4	KERAMICKÁ DLAŽBA	KERAM. OBKL. V=2000	–		–
1S44	DEZINFEKCE VOD	20,70	KD4	KERAMICKÁ DLAŽBA	KERAM. OBKL. V=2000			–
1S45	PODZEMNÍ GARÁŽE, KOMUNIKACE	846,58	PP1	PRŮMYSLOVÁ PODLAHA	–	KER. SOKL V=100		–
1S46	KOMUNIKACE	694,00	PP1	PRŮMYSLOVÁ PODLAHA	–	KER. SOKL V=100		–
1S47	MÍSTNOST EXTERNÍ FIRMY	9,35	SK3	STĚRKA CHEM.ODOLNÁ	CHEM.ODOL.NÁTĚR V=1500	–		–
1S48	SKLAD TUHÝCH ANORG.CHEMIKÁLIÍ	16,65	SK3	STĚRKA CHEM.ODOLNÁ	CHEM.ODOL.NÁTĚR V=1500	–		–
1S49	SKLAD HOŘLAVIN	31,50	SK3	STĚRKA CHEM.ODOLNÁ	CHEM.ODOL.NÁTĚR V=1500	–		–
1S50	SKLAD CHEMICKÉHO SKLA	14,10	KD6	KERAMICKÁ DLAŽBA	–	KER. SOKL V=100		–
1S51	SKLAD ALKALIÍ A AMINŮ	16,90	SK3	STĚRKA CHEM.ODOLNÁ	CHEM.ODOL.NÁTĚR V=1500	–		–
1S52	PŘEČERPÁVÁNÍ KYSELIN A ALKALIÍ	5,65	SK3	STĚRKA CHEM.ODOLNÁ	CHEM.ODOL.NÁTĚR V=2100	–		–
1S53	SKLAD JEDŮ	6,25	SK3	STĚRKA CHEM.ODOLNÁ	CHEM.ODOL.NÁTĚR V=1500	–		–
1S54	SKLAD KYSELIN	18,55	SK3	STĚRKA CHEM.ODOLNÁ	CHEM.ODOL.NÁTĚR V=1500	–		–
1S55	KANCELÁŘ	13,75	KD6	KERAMICKÁ DLAŽBA	–	KER. SOKL V=100	P2	RASTROVÝ S.V. 2400
1S56	UMÝVÁRNA + WC	4,10	KD1	KERAMICKÁ DLAŽBA	KERAM. OBKL. V=2000	–	P2	RASTROVÝ S.V. 2400
1S57	VÝMĚNÍKOVÁ STANICE A10	35.10	PP1	PRŮMYSLOVÁ PODLAHA	–	KER. SOKL V=100		–
1S58	SKLAD	18,85	PP1	PRŮMYSLOVÁ PODLAHA	–	SOKL KERAMICKÝ V=100		–
1S59	ROZVODNA nn A9+10	30,35	PP1	PRŮMYSLOVÁ PODLAHA	–	KER. SOKL V=100		–
1S60	ROZVODNA nn A9+10	11,80	PP1	PRŮMYSLOVÁ PODLAHA	–	KER. SOKL V=100		–
1S61	SKLAD TUHÝCH ORG.CHEMIKÁLIÍ	18,55	SK3	STĚRKA CHEM.ODOLNÁ	CHEM.ODOL.NÁTĚR V=1500			–
1S62	PŘÍPRAVNA CHEMIKÁLIÍ PRO ČOV	36,05	SK3	STĚRKA CHEM.ODOLNÁ	CHEM.ODOL.NÁTĚR V=1500	–		–
1S63	ČOV	76,90	SK3	STĚRKA CHEM.ODOLNÁ	CHEM.ODOL.NÁTĚR V=1500	–		–
1S64	STANOVIŠTĚ VYSOKOZDV. VOZÍKŮ	10.10	PP1	PRŮMYSLOVÁ PODLAHA	–	KER. SOKL V=100		–
1S65	STANOVIŠTĚ KOMPRESORU	3,50	PP1	PRŮMYSLOVÁ PODLAHA	–	KER. SOKL V=100		–
1S66	VÝMĚNÍKOVÁ STANICE A16	21,92	PP1	PRŮMYSLOVÁ PODLAHA	–	KER. SOKL V=100		–
1S67	STROJOVNA SHZ	33,84	PP1	PRŮMYSLOVÁ PODLAHA	–	KER. SOKL V=100		–
1S68	PŘEDSÍŇ WC	5,60	X	KERAMICKÁ DLAŽBA	KERAM. OBKL. V=2000			RASTROVÝ S.V. 2400
1S69	WC	1,10	X	KERAMICKÁ DLAŽBA	KERAM. OBKL. V=2000			RASTROVÝ S.V. 2400
1S70	WC	1,10	X	KERAMICKÁ DLAŽBA	KERAM. OBKL. V=2000			RASTROVÝ S.V. 2400
1S71	SPRCHA	1,70	X	KERAMICKÁ DLAŽBA	KERAM. OBKL. V=2000			RASTROVÝ S.V. 2400
1S72	ŠATNA ÚKLIDU – MUŽI	7,95	X	X				RASTROVÝ S.V. 2400
1S73	PŘEDSÍŇ WC + SPRCHA	2.35	X	KERAMICKÁ DLAŽBA	KERAM. OBKL. V=2000			RASTROVÝ S.V. 2400
1S74	WC	1.70	X	KERAMICKÁ DLAŽBA	KERAM. OBKL. V=2000			RASTROVÝ S.V. 2400
1S75	CHODBA	5,37	X	X				RASTROVÝ S.V. 2400
1S76	WC	1,34	X	KERAMICKÁ DLAŽBA	KERAM. OBKL. V=2000			RASTROVÝ S.V. 2400
1S77	PISOÁR	2,95	X	KERAMICKÁ DLAŽBA	KERAM. OBKL. V=2000			RASTROVÝ S.V. 2400
1S78	INSTALAČNÍ PROSTOR	8,55	PP1	PRŮMYSLOVÁ PODLAHA	–	KER. SOKL V=100		–
1S79	INSTALAČNÍ PROSTOR	5,57	PP1	PRŮMYSLOVÁ PODLAHA	–	KER. SOKL V=100		–
1S80	INSTALAČNÍ PROSTOR	5,57	PP1	PRŮMYSLOVÁ PODLAHA	–	KER. SOKL V=100		–
1S81	VZT ŠACHTA	4,50	PP1	PRŮMYSLOVÁ PODLAHA	–	KER. SOKL V=100		–
1S82	VZT ŠACHTA	4,50	PP1	PRŮMYSLOVÁ PODLAHA	–	KER. SOKL V=100		–
1S83	PROSTOR NAD CHEM. JÍMKOU	42,91	X					
1S84	INSTALAČNÍ PROSTOR	5,80	PP1	PRŮMYSLOVÁ PODLAHA	–	KER. SOKL V=100		–
1S85	LAPÁK TUKU	9,55						
1S86	SKLAD ODPADU PRO A16	6,66						

- KAMERA VNITŘNÍ IP
- KAMERA VNĚJŠÍ IP V KRYTU
- KAMERA PANORAMATICKÁ
- KARTOVÝ SYSTÉM ČTEČKA
- ODCHODOVÉ TLAČÍTKO
- MAGNETICKÝ SNÍMAČ
- ELEKTROMAGNETICKÝ ZÁMEK
- TAMPEROVÁ KRABICE

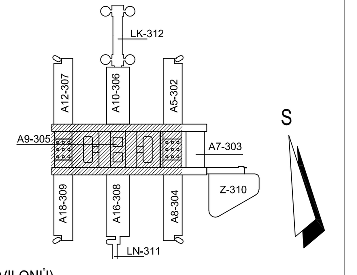

±0,000=281,70 (PODLAHA 1.NP PAVILONŮ)

HLAVNÍ INŽENÝR PROJEKTU	
ODPOVĚDNÝ PROJEKTANT	Roman Sedlák
VYPRACOVAL	Ing. Petr Ešler
KONTROLA	Roman Sedlák
INVESTOR	MASARYKOVA UNIVERZITA
MÍSTO STAVBY	UKB - Kamenice 5, Brno - Bohunice
NÁZEV AKCE:	UKB – rekonstrukce kamerového systému a zabezpečení vstupů
ZAK.Č.AKCE:	64-0-6110
STUPEŇ PD:	DVZ
DATUM:	09/2018
FORMÁT:	24 x A4
KOPIE:	
OBJEKT:	PAVILON AVVA - A9
ČÁST:	Slaboproudá zařízení
SOUBOR:	
NÁZEV VÝKRESU:	PŮDORYS 1.PP - EZS, EKV, CCTV
MĚŘÍTKO:	1:100
ČÍSLO PŘÍLOHY:	001

SYNERGA