

SPÁROŘEZ HYGIENICKÝCH ZAŘÍZENÍ V 1. NP - BNB01N011016

PŮDORYSNÉ SCHÉMA | M 1:50

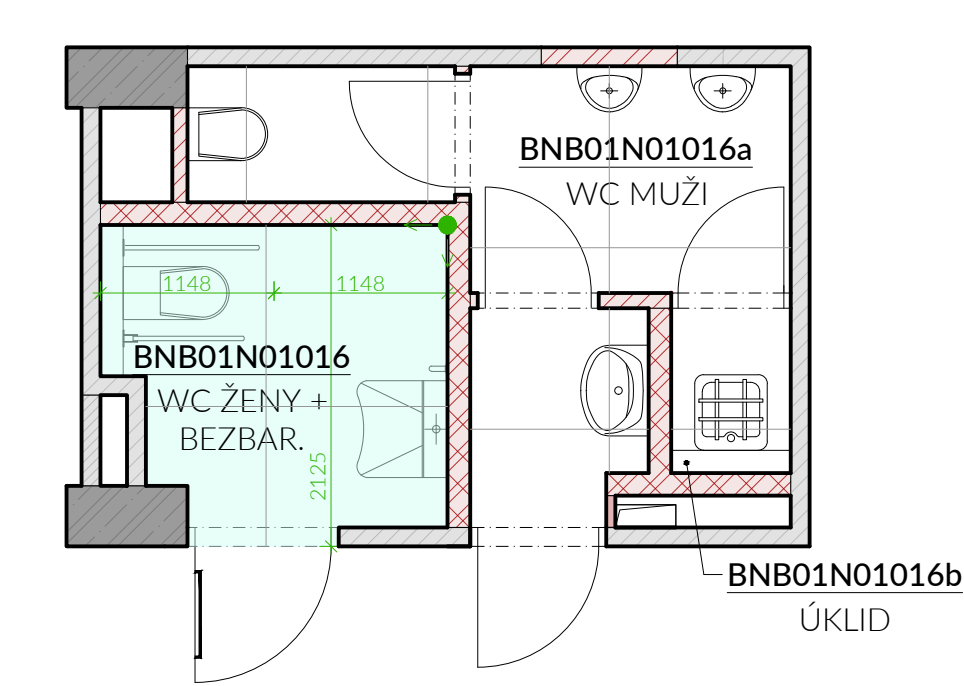

PŮDORYS | M 1:25

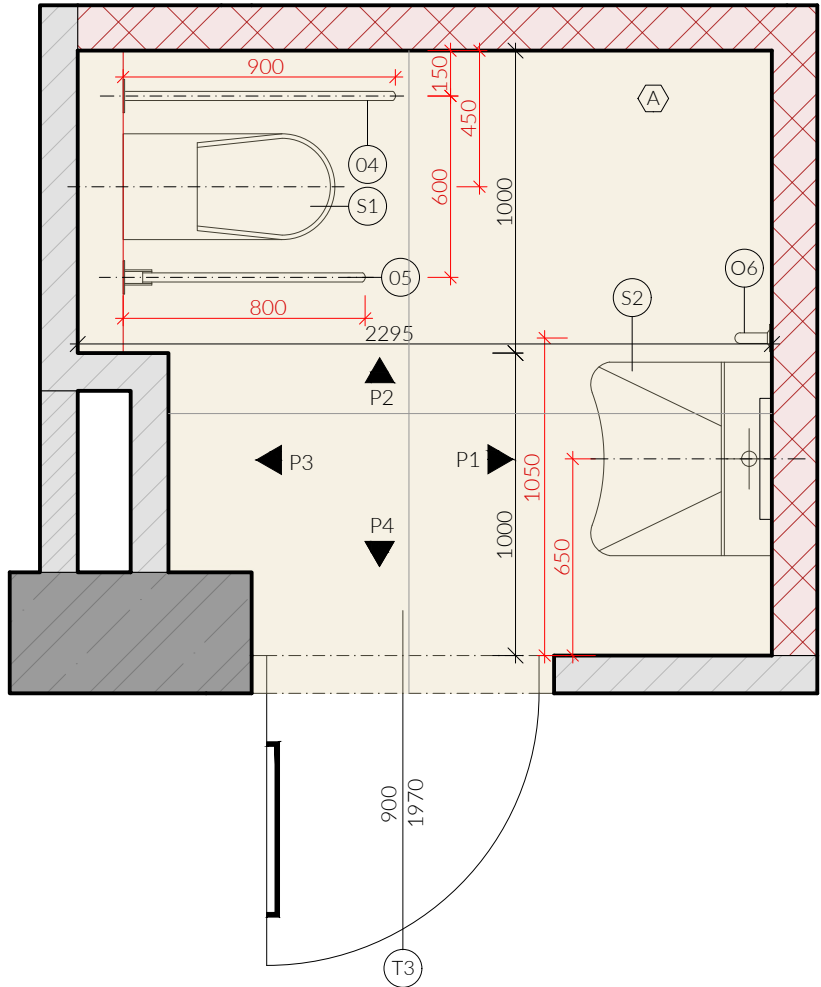

POHLED P1 | M 1:25

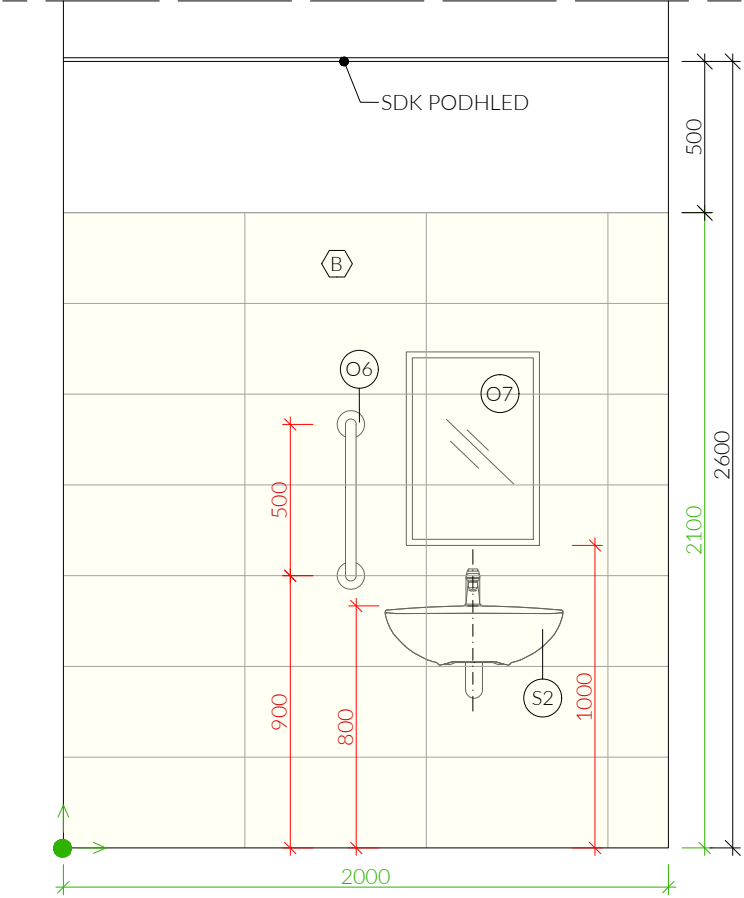

POHLED P2 | M 1:25

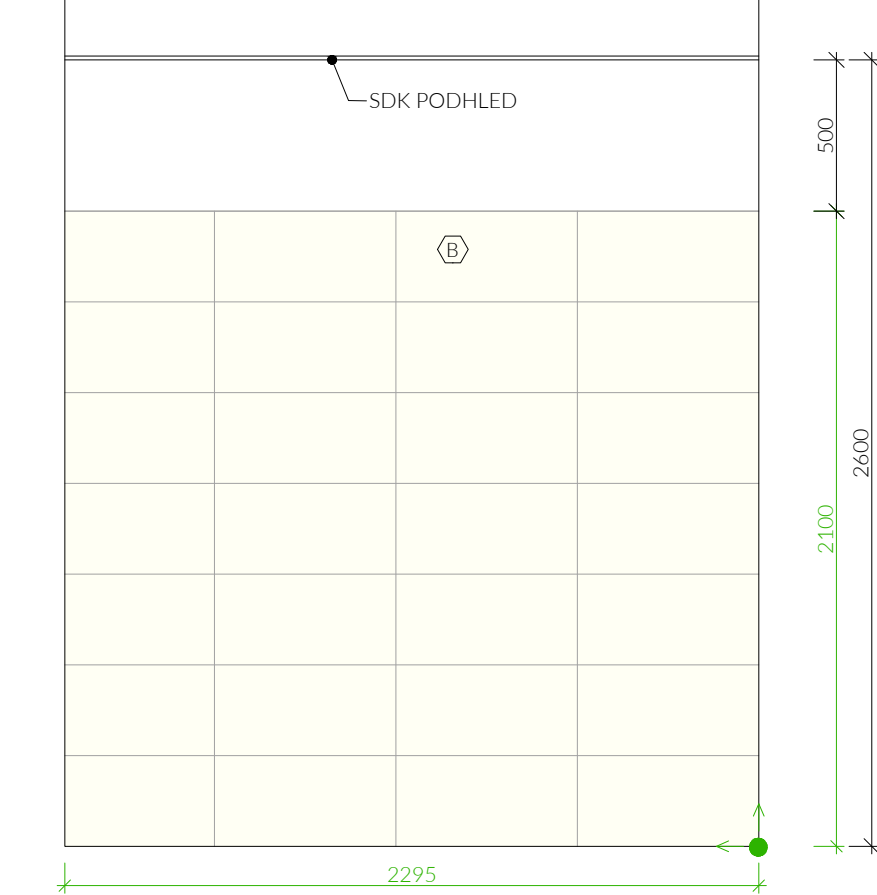

POHLED P3 | M 1:25

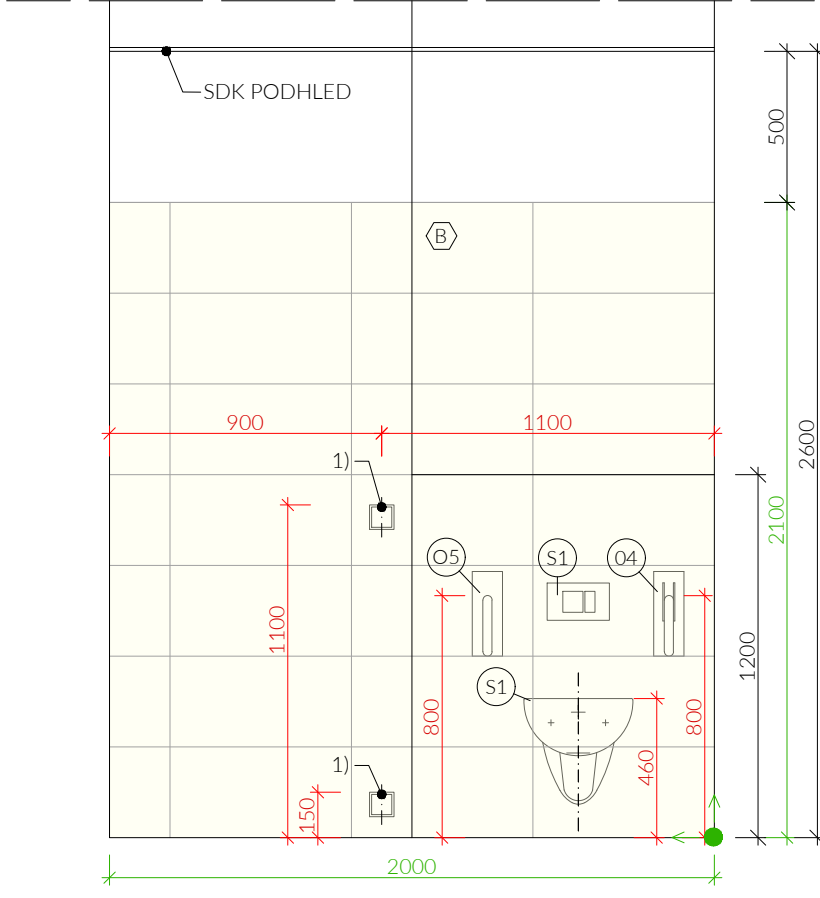

POHLED P4 | M 1:25

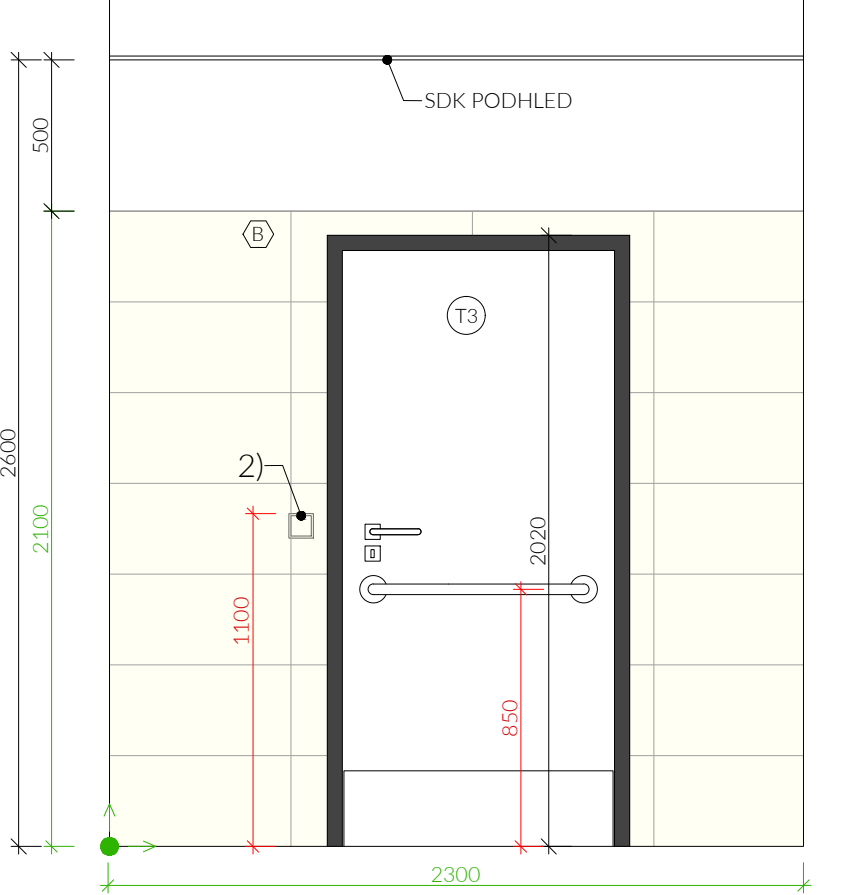

LEGENDA ZNAČEK

VÝCHOZÍ BOD PRO POKLÁDKU KERAMICKÉ DLAŽBY
A SMĚR Kladení

LEGENDA KÓT

KÓTY ZAŘIZOVACÍCH PŘEDMĚTŮ

KÓTY STAVEBNÍ

KÓTY DLAŽBY A OBKLADŮ

LEGENDA POVRCHŮ

KERAMICKÁ DLAŽBA, VELKOFORMÁTOVÁ, REKTIFIKOVANÁ

- GLAZOVANÁ PORCELÁNOVÁ KAMENINA
- POVRCH DLAŽDICE: HLADKÝ, MATNÝ
- JMENOVITÝ ROZMĚR: 1200×1200 mm
- TLOUŠŤKA: 9,5 mm
- KOLÍSÁNÍ ODSŤÍNŮ: V2
- BAREVNOST: STŘEDNĚ ŠEDÁ
- PROTISKLUZOVOST: R10
- ODOLNOST PROTI OTĚRU: 3-4

KERAMICKÝ OBKLAD, REKTIFIKOVANÝ

- GLAZOVANÁ PORCELÁNOVÁ KAMENINA
- POVRCH DLAŽDICE: HLADKÝ, MATNÝ
- JMENOVITÝ ROZMĚR: 300×600 mm
- TLOUŠŤKA: 9,5 mm
- BAREVNOST: STŘEDNĚ ŠEDÁ
- ODOLNOST PROTI OTĚRU: 3-4

POZNÁMKY

PODROBNÁ SPECIFIKACE JEDNOTLIVÝCH VÝROBKŮ JE UVEDENA V ČÁSTI D.1.1c-DOKUMENTACE PODROBNOSTÍ, V PŘÍLOZE c.03_VÝPIS PSV

JEDNOTLIVÉ VRSTVY PODLAHY JSOU SPECIFIKOVÁNY V ČÁSTI D.1.1c-DOKUMENTACE PODROBNOSTÍ, V PŘÍLOZE c.01_SKLADBY KONSTRUKCÍ

UMÍSTĚNÍ A KOTVENÍ JEDNOTLIVÝCH PRVKŮ BUDE PROVEDENO DLE PŘÍSLUŠNÉ ČSN

SPÁD VE SPRŠE SMĚREM K ODTOKOVÉMU ŽLABU BUDE 2%

INSTALAČNÍ PŘEDSTĚNY K ZAŘIZOVACÍM PŘEDMĚTŮM BUDOU ŘEŠENY SYSTÉMOVĚ Z OCELOVÝCH PROFILŮ VHODNÝCH PRO ZAZDĚNÍ

PROSTUPY NOSNÝMI KONSTRUKCEMI JE NUTNÉ PŘED ZHOTOVENÍM KOORDINOVAT S PROFESNÍMI ČÁSTMI PROJEKTU

V PŘÍPADĚ NEJASNOSTÍ, ROZPORU DOKUMENTACE SE SKUTEČNOSTÍ KONTAKTUJTE PROJEKTANTA!

KONKRÉTNÍ TYP , POVRCH A BAREVNOST OBKLADU A DLAŽBY BUDE ODSOUHLASEN INVESTOREM NA ZÁKLADĚ PŘEDLOŽENÝCH VZORKŮ

1) OVLÁDACÍ TLAČÍTKO SIGNALIZAČNÍHO SYSTÉMU - BLIŽŠÍ SPECIFIKACE JE UVEDENA V PŘÍLOZE D.1.4.e_SLABOPROUDÉ INSTALACE

2) VYPÍNAČE A ZÁSUVKY - BLIŽŠÍ SPECIFIKACE JE UVEDENA V PŘÍLOZE D.1.4.D_SILNOPROUDÉ INSTALACE

GENERÁLNÍ PROJEKTANT
ARTHEON s.r.o.
malek@artheon.cz | +420774864464 | Křoftova 2619/45, Brno, 616 00 | www.artheon.cz

PROJEKTANT ČÁSTI
ARTHEON s.r.o.
malek@artheon.cz | +420774864464 | Křoftova 2619/45, Brno, 616 00 | www.artheon.cz

Zpřístupnění objektu a dobudování bezbariérového ubytování
na kolejích MU Kounicova

Masarykova univerzita
Zerotínovo náměstí 617/9, 601 77 Brno
Brno [582786]; k.ú.: Ponava [611379], parcely č.: 891, Kounicova 507/50, 602 00 Brno
D.1.1 Architektonicko-stavební řešení

SPÁROŘEZ HYGIENICKÝCH ZAŘÍZENÍ V 1. NP - BNB01N011016

AA
S

HP Ing. Petr Málek

ZODPOVĚDNÝ PROJEKTANT Ing. Petr Málek

PROJEKTANT Ing. Ludmila Střežčková

STUPEŇ DPS

05/2024

1:x c.01

SPÁROŘEZ HYGIENICKÝCH ZAŘÍZENÍ V 1. NP - BNB01N011016a

PŮDORYSNÉ SCHÉMA | M 1:50

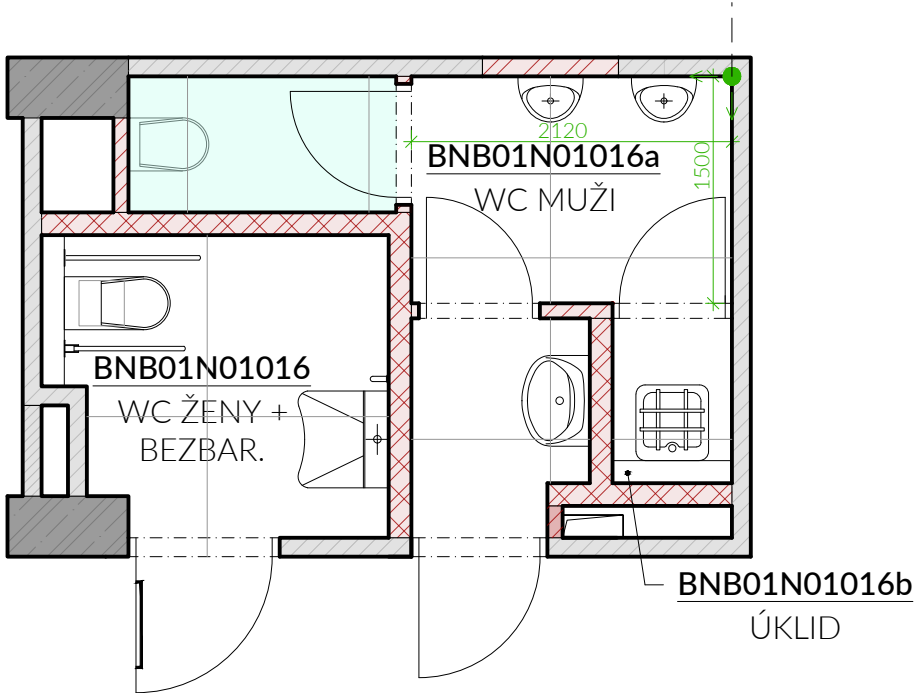

POHLED P1 | M 1:25

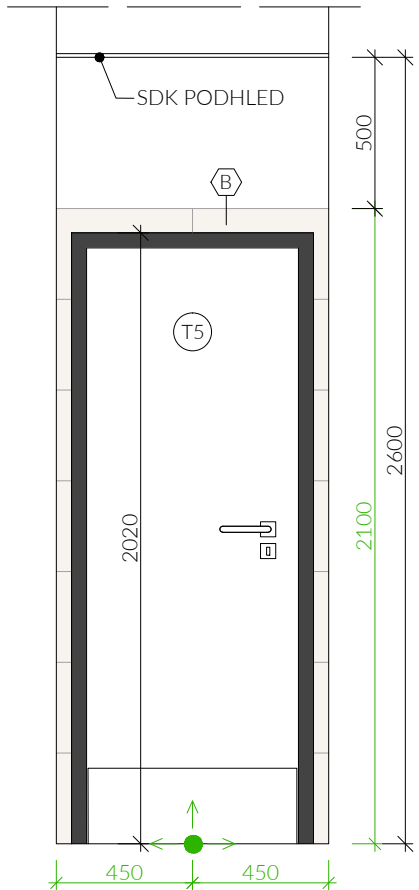

POHLED P3 | M 1:25

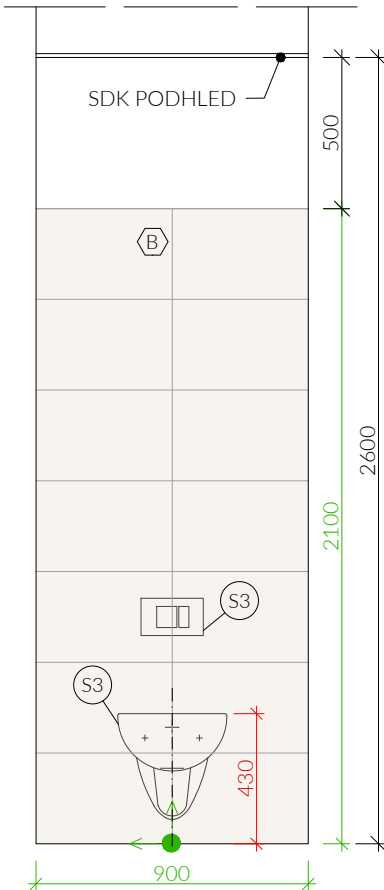

PŮDORYS | M 1:25

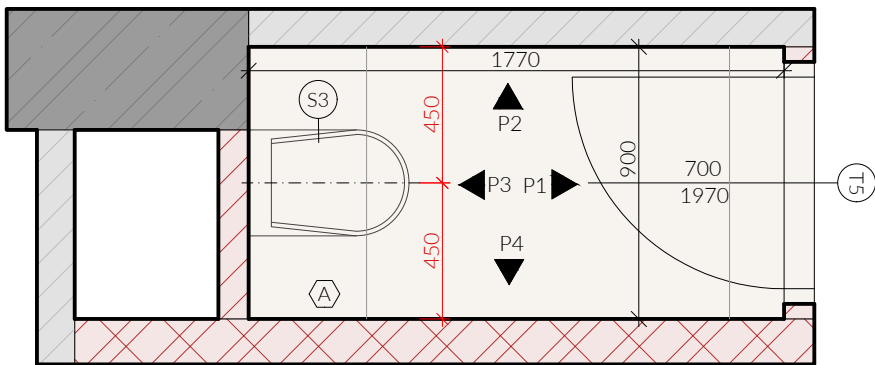

POHLED P2 | M 1:25

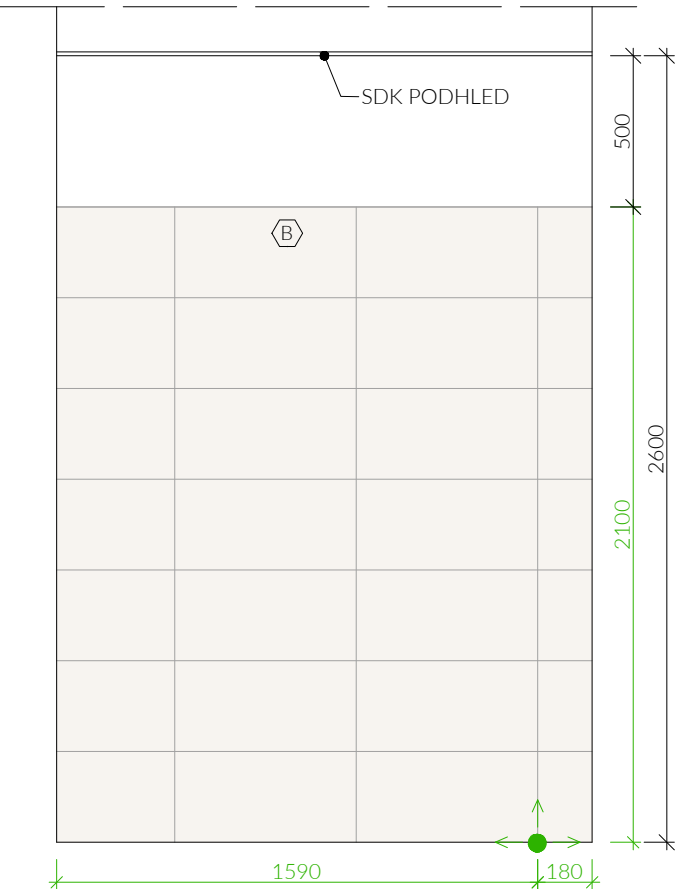

POHLED P4 | M 1:25

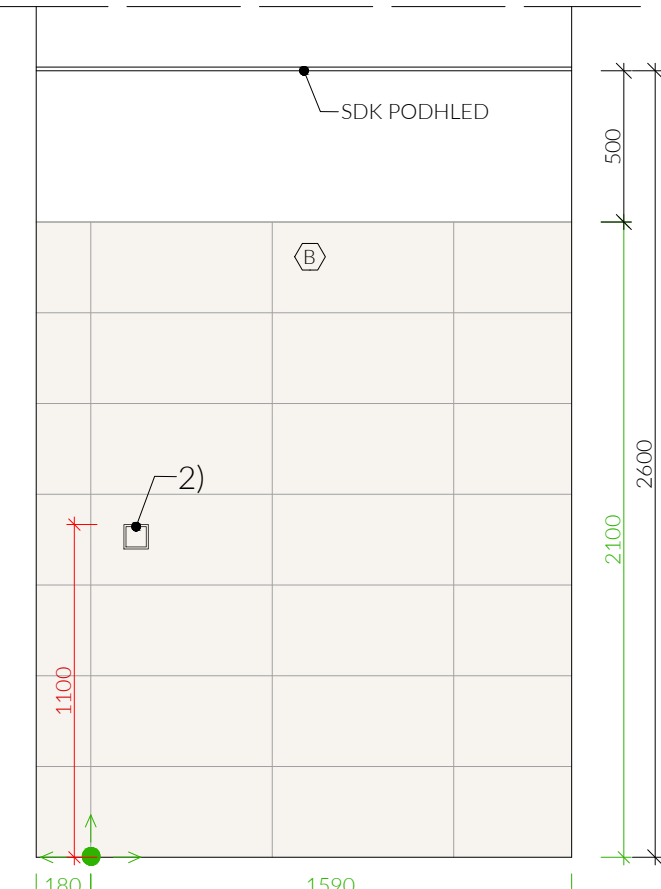

LEGENDA ZNAČEK

← ↓ VÝCHOZÍ BOD PRO POKLÁDKU KERAMICKÉ DLAŽBY A SMĚR KLADENÍ

LEGENDA KÓT

575 KÓTY ZAŘIZOVACÍCH PŘEDMĚTŮ
575 KÓTY STAVEBNÍ
575 KÓTY DLAŽBY A OBKLADŮ

LEGENDA POVRCHŮ

A KERAMICKÁ DLAŽBA, VELKOFORMÁTOVÁ, REKTIFIKOVANÁ
- GLAZOVANÁ PORCELÁNOVÁ KAMENINA
- POVRCH DLAŽDICE: HLADKÝ, MATNÝ
- JMENOVITÝ ROZMĚR: 1200×1200 mm
- TLOUŠŤKA: 9,5 mm
- KOLÍSÁNÍ ODSTÍNŮ: V2
- BAREVNOST: STŘEDNĚ ŠEDÁ
- PROTISKLUZOVOST: R10
- ODOLNOST PROTI OTĚRU: 3-4

B KERAMICKÝ OBKLAD, REKTIFIKOVANÝ
- GLAZOVANÁ PORCELÁNOVÁ KAMENINA
- POVRCH DLAŽDICE: HLADKÝ, MATNÝ
- JMENOVITÝ ROZMĚR: 300×600 mm
- TLOUŠŤKA: 9,5 mm
- BAREVNOST: STŘEDNĚ ŠEDÁ
- ODOLNOST PROTI OTĚRU: 3-4

POZNÁMKY

PODROBNÁ SPECIFIKACE JEDNOTLIVÝCH VÝROBKŮ JE UVEDENA V ČÁSTI D.1.1.C-DOKUMENTACE PODROBNOSTÍ, V PŘÍLOZE c.03_VÝPIS PSV

JEDNOTLIVÉ VRSTVY PODLAHY JSOU SPECIFIKOVÁNY V ČÁSTI D.1.1.C-DOKUMENTACE PODROBNOSTÍ, V PŘÍLOZE c.01_SKLADBY KONSTRUKCÍ

UMÍSTĚNÍ A KOTVENÍ JEDNOTLIVÝCH PRVKŮ BUDE PROVEDENO DLE PŘÍSLUŠNÉ ČSN

SPÁD VE SPRŠE SMĚREM K ODTOKOVÉMU ŽLABU BUDE 2%

INSTALAČNÍ PŘEDSTĚNY K ZAŘIZOVACÍM PŘEDMĚTŮM BUDOU ŘEŠENY SYSTÉMOVĚ Z OCELOVÝCH PROFILŮ VHODNÝCH PRO ZAZDĚNÍ

PROSTUPY NOSNÝMI KONSTRUKCEMI JE NUTNÉ PŘED ZHOTOVENÍM KOORDINOVAT S PROFESNÍMI ČÁSTMI PROJEKTU

V PŘÍPADĚ NEJASNOSTÍ, ROZPORU DOKUMENTACE SE SKUTEČNOSTÍ KONTAKTUJTE PROJEKTANTA!

KONKRÉTNÍ TYP , POVRCH A BAREVNOST OBKLADU A DLAŽBY BUDE ODSOUHLAŠEN INVESTOREM NA ZÁKLADĚ PŘEDLOŽENÝCH VZORKŮ

- OVĽADACÍ TLAČÍTKO SIGNALIZAČNÍHO SYSTÉMU - BLIŽŠÍ SPECIFIKACE JE UVEDENA V PŘÍLOZE D.1.4.e_SLABOPROUDÉ INSTALACE
- VYPÍNAČE A ZÁSUVKY - BLIŽŠÍ SPECIFIKACE JE UVEDENA V PŘÍLOZE D.1.4.D_SILNOPROUDÉ INSTALACE

GENERÁLNÍ PROJEKTANT
ARTHEON s.r.o.
malek@artheon.cz | +420774864464 | Křofťova 2619/45, Brno, 616 00 | www.artheon.cz

PROJEKTANT ČÁSTI
ARTHEON s.r.o.
malek@artheon.cz | +420774864464 | Křofťova 2619/45, Brno, 616 00 | www.artheon.cz

Zpřístupnění objektu a dobudování bezbariérového ubytování
na kolejích MU Kounicova

Masarykova univerzita
Žerotínovo náměstí 617/9, 601 77 Brno
Brno [582786]; k.ú.: Ponava [611379], parcely č.: 891, Kounicova 507/50, 602 00 Brno
D.1.1_Architektonicko-stavební řešení

SPÁROŘEZ HYGIENICKÝCH ZAŘÍZENÍ V 1. NP - BNB01N011016a

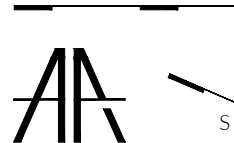

HPF Ing. Petr Málek
ZOOPOVĚDNÝ PROJEKTANT Ing. Petr Málek
PROJEKTANT Ing. Ludmila Strejčková
STUPEŇ DPS
05/2024

1:x c.02

SPÁROŘEZ HYGIENICKÝCH ZAŘÍZENÍ V 1. NP - BNB01N011016a

PŮDORYSNÉ SCHÉMA | M 1:50

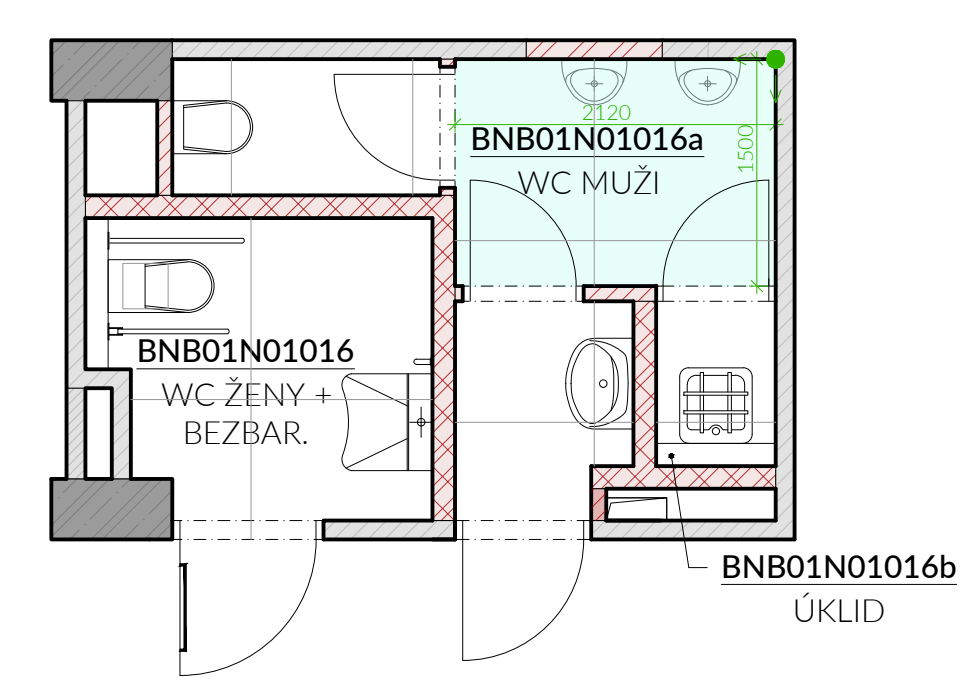

PŮDORYS | M 1:25

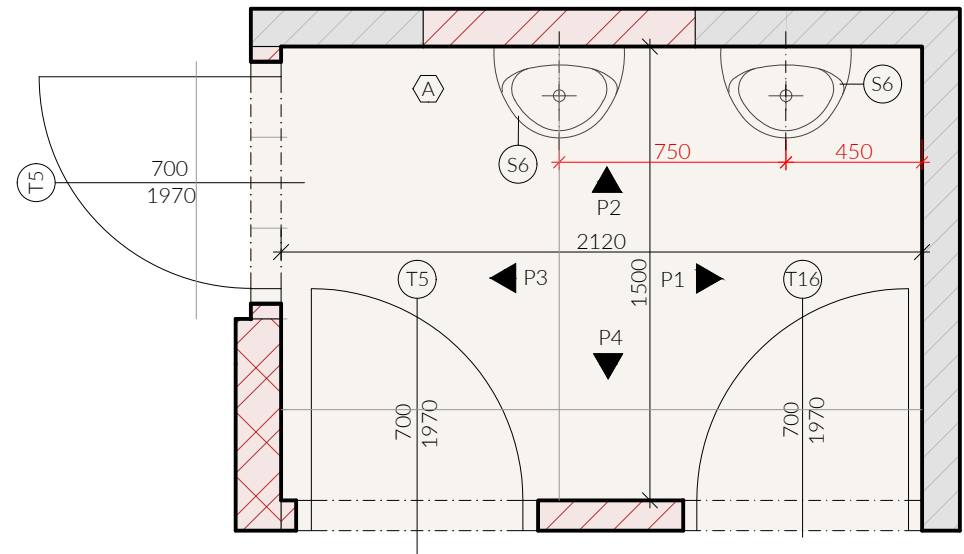

POHLED P1 | M 1:25

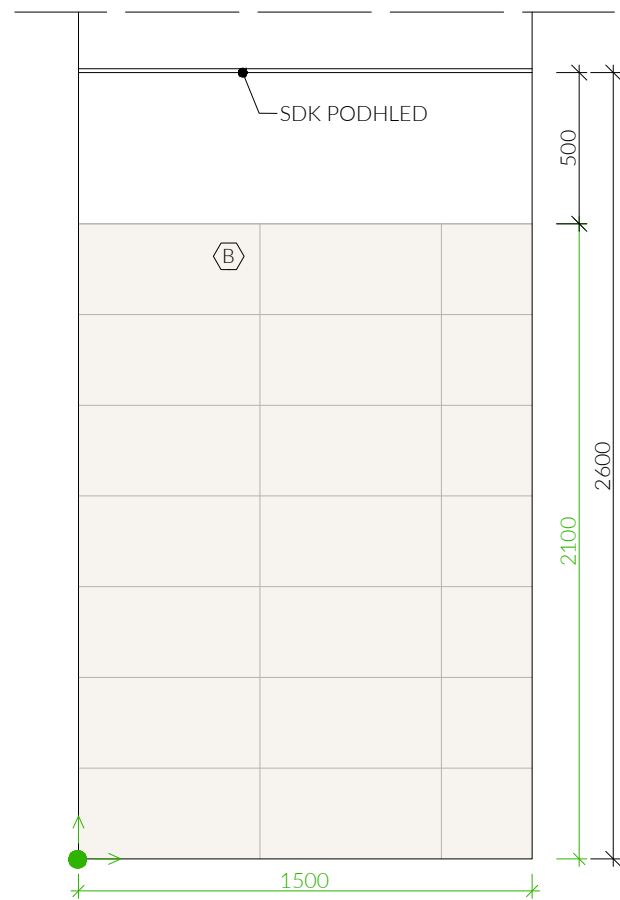

POHLED P2 | M 1:25

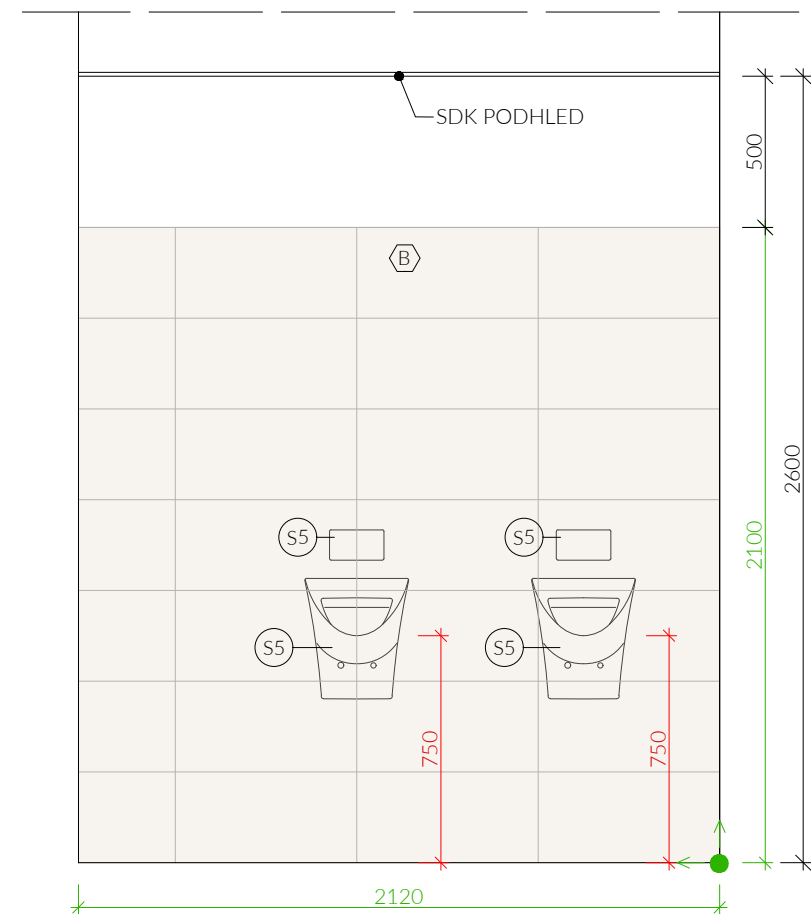

POHLED P3 | M 1:25

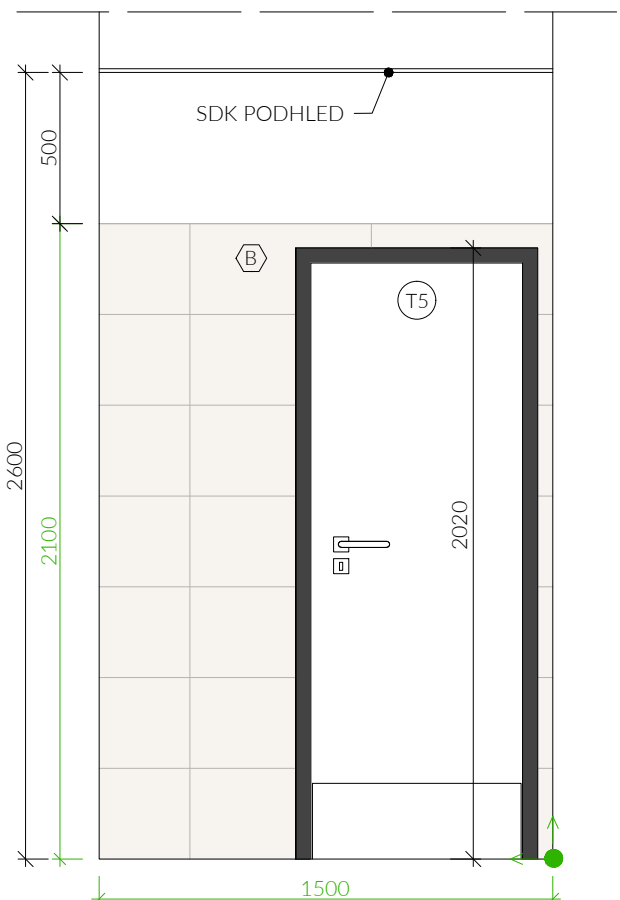

POHLED P4 | M 1:25



LEGENDA ZNAČEK

VÝCHOZÍ BOD PRO POKLÁDKU KERAMICKÉ DLAŽBY
A SMĚR KLADENÍ

LEGENDA KÓT

KÓTY ZAŘIZOVACÍCH PŘEDMĚTŮ

KÓTY STAVEBNÍ

KÓTY DLAŽBY A OBKLADŮ

LEGENDA POVRCHŮ

KERAMICKÁ DLAŽBA, VELKOFORMÁTOVÁ, REKTIFIKOVANÁ

- GLAZOVANÁ PORCELÁNOVÁ KAMENINA
- POVRCH DLAŽDICE: HLADKÝ, MATNÝ
- JMENOVITÝ ROZMĚR: 1200×1200 mm
- TLOUŠŤKA: 9,5 mm
- KOLÍŠÁNÍ ODSTÍNŮ: V2
- BAREVNOST: STŘEDNĚ ŠEDÁ
- PROTISKLUZOVOST: R10
- ODOLNOST PROTI OTĚRU: 3-4

KERAMICKÝ OBKLAD, REKTIFIKOVANÝ

- GLAZOVANÁ PORCELÁNOVÁ KAMENINA
- POVRCH DLAŽDICE: HLADKÝ, MATNÝ
- JMENOVITÝ ROZMĚR: 300×600 mm
- TLOUŠŤKA: 9,5 mm
- BAREVNOST: STŘEDNĚ ŠEDÁ
- ODOLNOST PROTI OTĚRU: 3-4

POZNÁMKY

PODROBNÁ SPECIFIKACE JEDNOTLIVÝCH VÝROBKŮ JE UVEDENA V ČÁSTI D.1.1.c-DOKUMENTACE PODROBNOSTÍ, V PŘÍLOZE c.03_VÝPIS PSV

JEDNOTLIVÉ VRSTVY PODLAHY JSOU SPECIFIKOVÁNY V ČÁSTI D.1.1.c-DOKUMENTACE PODROBNOSTÍ, V PŘÍLOZE c.01_SKLADBY KONSTRUKCÍ

UMÍSTĚNÍ A KOTVENÍ JEDNOTLIVÝCH PRVKŮ BUDE PROVEDENO DLE PŘÍSLUŠNÉ ČSN

SPÁD VE SPRŠE SMĚREM K ODTOKOVÉMU ŽLABU BUDE 2%

INSTALAČNÍ PŘEDSTĚNY K ZAŘIZOVACÍM PŘEDMĚTŮM BUDOU ŘEŠENY SYSTÉMOVĚ Z OCELOVÝCH PROFILŮ VHODNÝCH PRO ZAZDĚNÍ

PROSTUPY NOSNÝMI KONSTRUKCEMI JE NUTNÉ PŘED ZHOTOVENÍM KOORDINOVAT S PROFESNÍMI ČÁSTMI PROJEKTU

V PŘÍPADĚ NEJASNOSTÍ, ROZPORU DOKUMENTACE SE SKUTEČNOSTÍ KONTAKTUJTE PROJEKTANTA!

KONKRÉTNÍ TYP , POVRCH A BAREVNOST OBKLADU A DLAŽBY BUDE ODSOUHLASEN INVESTOREM NA ZÁKLADĚ PŘEDLOŽENÝCH VZORKŮ

1) OVLÁDACÍ TLAČÍTKO SIGNALIZAČNÍHO SYSTÉMU - BLIŽŠÍ SPECIFIKACE JE UVEDENA V PŘÍLOZE D.1.4.e_SLABOPROUDÉ INSTALACE

2) VYPÍNAČE A ZÁSUVKY - BLIŽŠÍ SPECIFIKACE JE UVEDENA V PŘÍLOZE D.1.4.D_SILNOPROUDÉ INSTALACE

GENERÁLNÍ PROJEKTANT
ARTHEON s.r.o.
malek@artheon.cz | +420774864464 | Křofтова 2619/45, Brno, 616 00 | www.artheon.cz

PROJEKTANT ČÁSTI
ARTHEON s.r.o.
malek@artheon.cz | +420774864464 | Křofтова 2619/45, Brno, 616 00 | www.artheon.cz

Zpřístupnění objektu a dobudování bezbariérového ubytování
na kolejích MU Kounicova

Masarykova univerzita
Žerotínovo náměstí 617/9, 601 77 Brno
Brno [582786]; k.ú.: Ponava [611379], parcely č.: 891, Kounicova 507/50, 602 00 Brno
D.1.1_Architektonicko-stavební řešení

SPÁROŘEZ HYGIENICKÝCH ZAŘÍZENÍ V 1. NP - BNB01N011016a

AA
S

HP Ing. Petr Málek

ZODPOVĚDNÝ PROJEKTANT Ing. Petr Málek

PROJEKTANT Ing. Ludmila Střežková

STUPEŇ DPS

05/2024

1:x c.03

PŮDORYSNÉ SCHÉMA | M 1:50

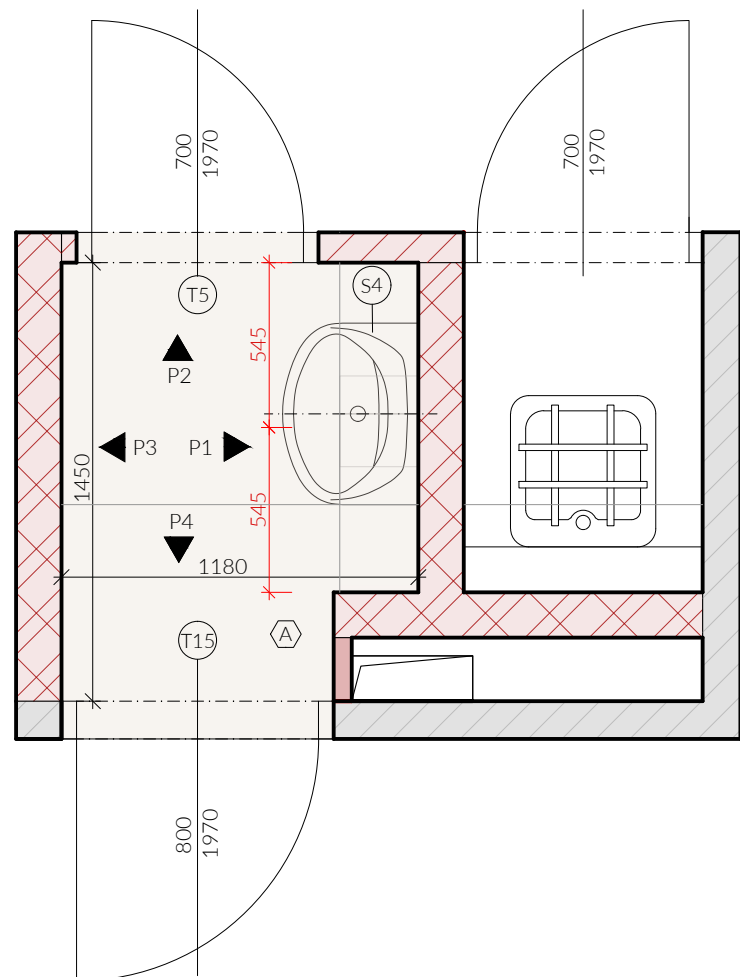

POHLED P1 | M 1:25

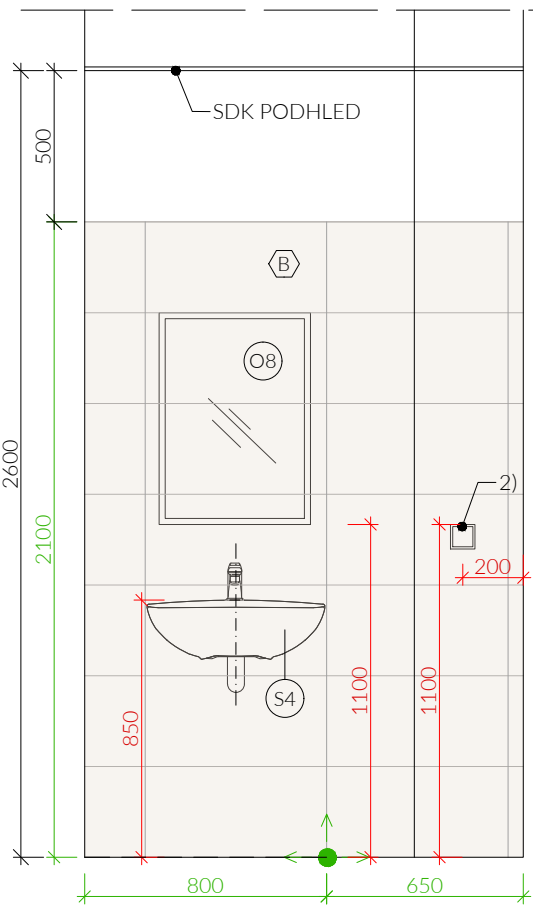

POHLED P2 | M 1:25

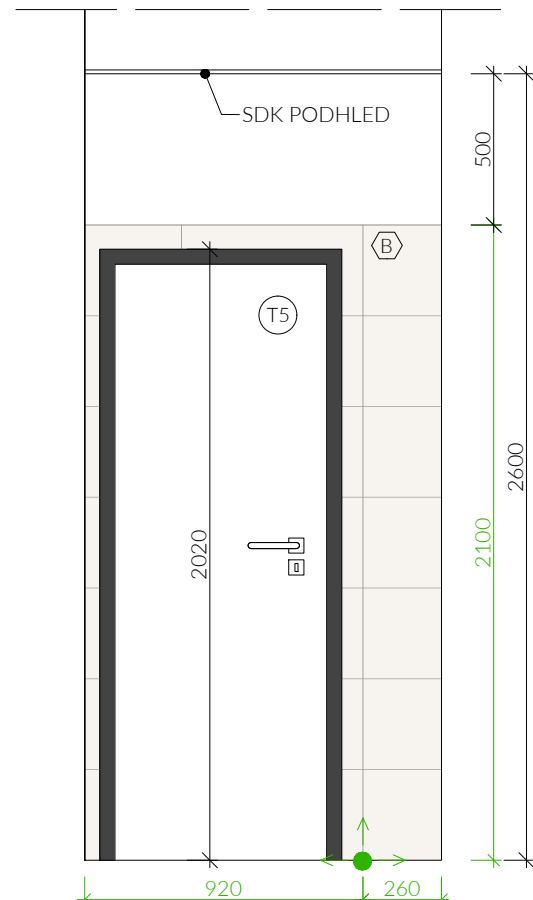

POHLED P3 | M 1:25

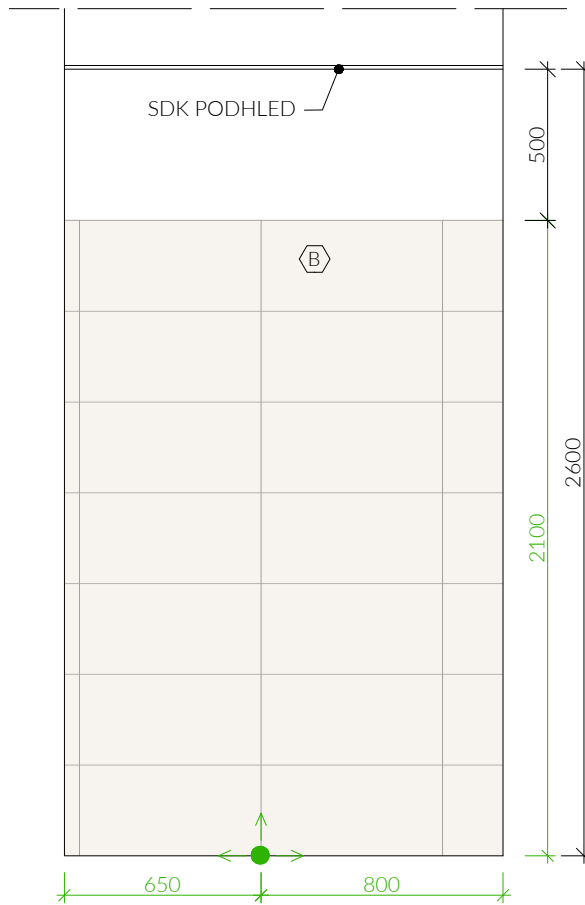

POHLED P4 | M 1:25

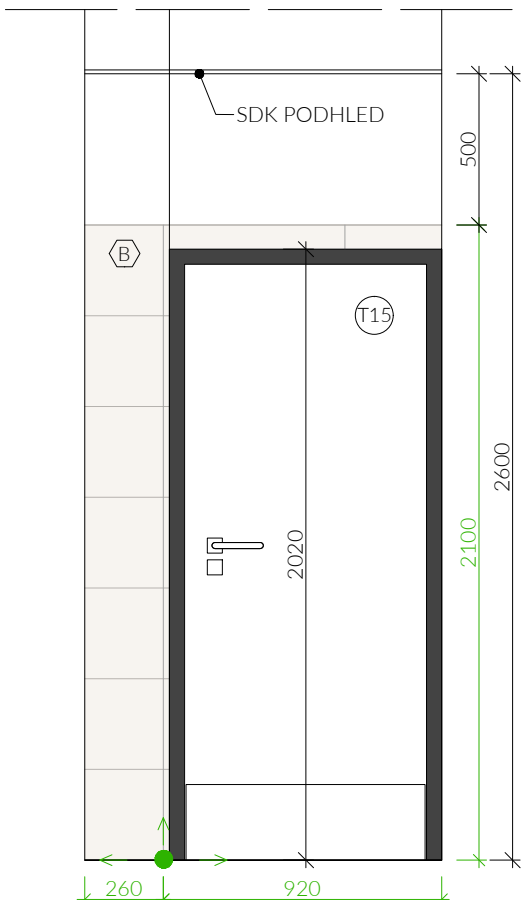

LEGENDA ZNAČEK



VÝCHOZÍ BOD PRO POKLÁDKU KERAMICKÉ DLAŽBY
A SMĚR KLADENÍ

LEGENDA KÓT



KÓTY ZAŘIZOVACÍCH PŘEDMĚTŮ

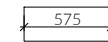

KÓTY STAVEBNÍ



KÓTY DLAŽBY A OBKLADŮ

LEGENDA POVRCHŮ



 KERAMICKÁ DLAŽBA, VELKOFORMÁTOVÁ, REKTIFIKOVANÁ

- GLAZOVANÁ PORCELÁNOVÁ KAMENINA
- POVRCH DLAŽDICE: HLADKÝ, MATNÝ
- JMENOVITÝ ROZMĚR: 1200×1200 mm
- TLOUŠŤKA: 9,5 mm
- KOLÍSÁNÍ ODSTÍNŮ: V2
- BAREVNOST: STŘEDNĚ ŠEDÁ
- PROTISLUZOVOST: R10
- ODOLNOST PROTI OTĚRU: 3-4

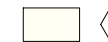

 - KERAMICKÝ OBKLAD, REKTIFIKOVANÝ

- GLAZOVANÁ PORCELÁNOVÁ KAMENINA
- POVRCH DLAŽDICE: HLADKÝ, MATNÝ
- JMENOVITÝ ROZMĚR: 300×600 mm
- TLOUŠŤKA: 9,5 mm
- BAREVNOST: STŘEDNĚ ŠEDÁ
- ODOLNOST PROTI OTĚRU: 3-4

POZNÁMKY

PODROBNÁ SPECIFIKACE JEDNOTLIVÝCH VÝROBKŮ JE UVEDENA V ČÁSTI D.1.1c-DOKUMENTACE PODROBNOSTÍ, V PŘÍLOZE c.03_VÝPIS PSV

JEDNOTLIVÉ VRSTVY PODLAHY JSOU SPECIFIKOVÁNY V ČÁSTI D.1.1C-DOKUMENTACE PODROBNOSTÍ, V PŘÍLOZE c.01_SKLADBY KONSTRUKCÍ

UMÍSTĚNÍ A KOTVENÍ JEDNOTLIVÝCH PRVKŮ BUDE PROVEDENO DLE PŘÍSLUŠNÉ ČSN

SPÁD VE SPRŠE SMĚREM K ODTOKOVÉMU ŽLABU BUDE 2%

INSTALAČNÍ PŘEDSTĚNY K ZAŘIZOVACÍM PŘEDMĚTŮM BUDOU ŘEŠENY SYSTÉMOVĚ Z OCELOVÝCH PROFILŮ VHDNÝCH PRO ZAZDĚNÍ

PROSTUPY NOSNÝMI KONSTRUKCEMI JE NUTNÉ PŘED ZHOVOVÁNÍM KOORDINOVAT S PROFESNÍMI ČÁSTMI PROJEKTU

V PŘÍPADĚ NEJASNOSTÍ, ROZPORU DOKUMENTACE SE SKUTEČNOSTÍ KONTAKTUJTE PROJEKTANTA!

KONKRÉTNÍ TYP , POVRCH A BAREVNOST OBKLADU A DLAŽBY BUDE ODSOUHLASEN INVESTOREM NA ZÁKLADĚ PŘEDLOŽENÝCH VZORKŮ

- 1) OVLÁDACÍ TLAČÍTKO SIGNALIZAČNÍHO SYSTÉMU - BLIŽŠÍ SPECIFIKACE JE UVEDENA V PŘÍLOZE D.1.4.e_SLABOPROUDÉ INSTALACE
- 2) VYPÍNAČE A ZÁSUVKY - BLIŽŠÍ SPECIFIKACE JE UVEDENA V PŘÍLOZE D.1.4.d_SILNOPROUDÉ INSTALACE

SPÁROŘEZ HYGIENICKÝCH ZAŘÍZENÍ V 1. NP - BNB01N01101

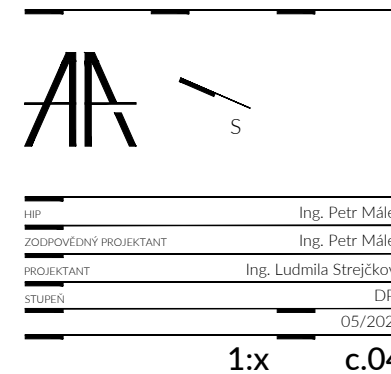

SPÁROŘEZ HYGIENICKÝCH ZAŘÍZENÍ V 1. NP - BNB01N011016b

PŮDORYSNÉ SCHÉMA | M 1:50

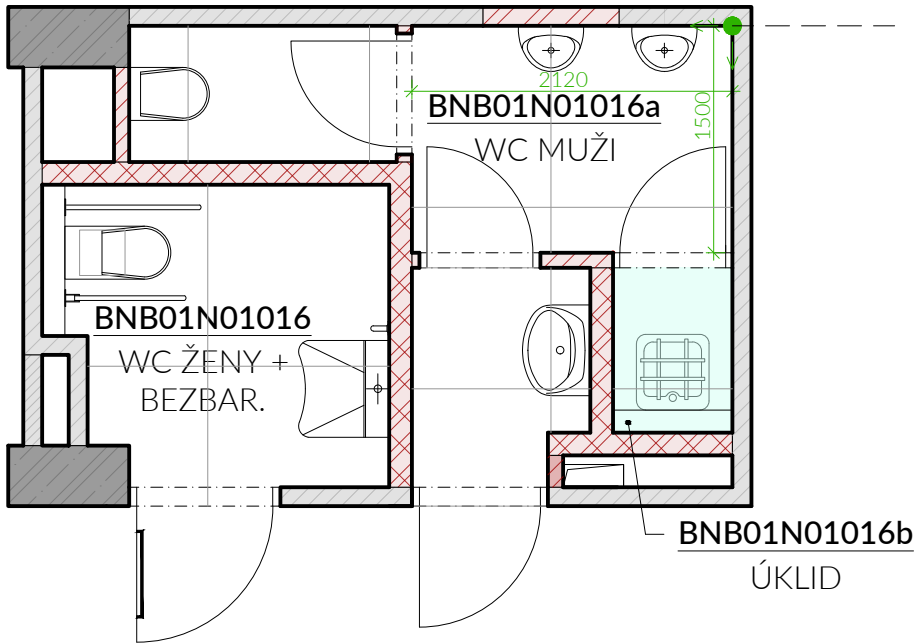

POHLED P1 | M 1:25

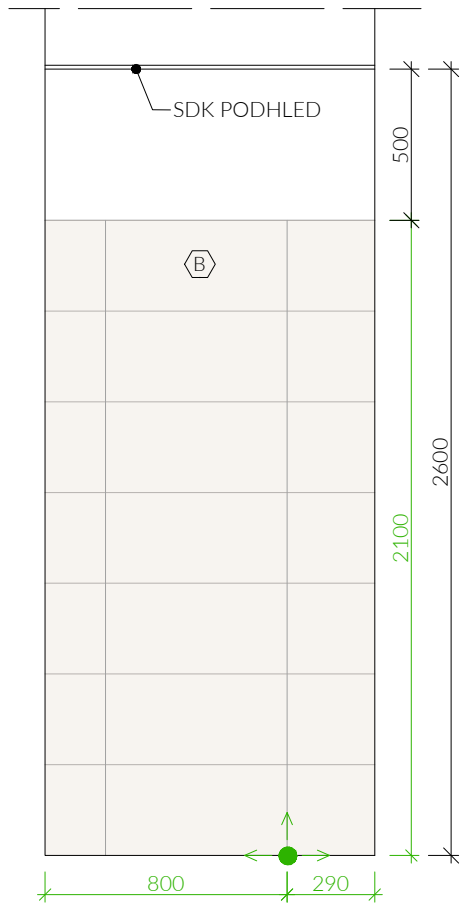

POHLED P3 | M 1:25

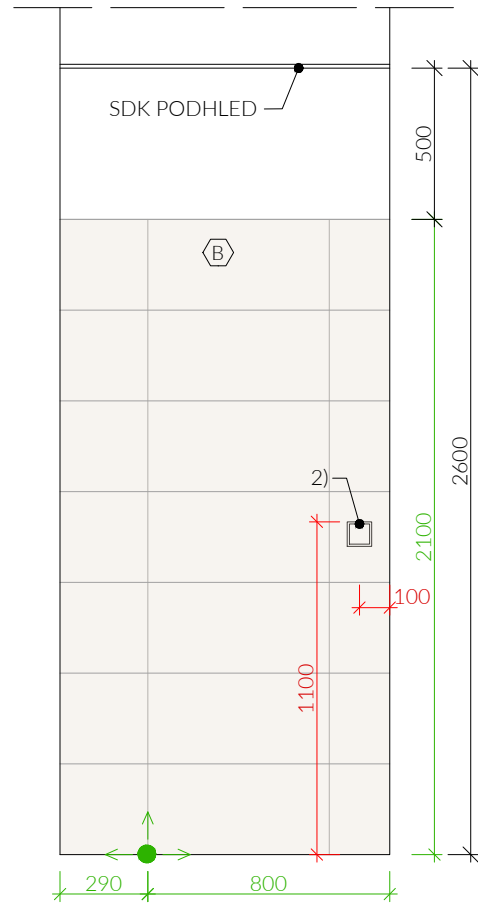

PŮDORYS | M 1:25

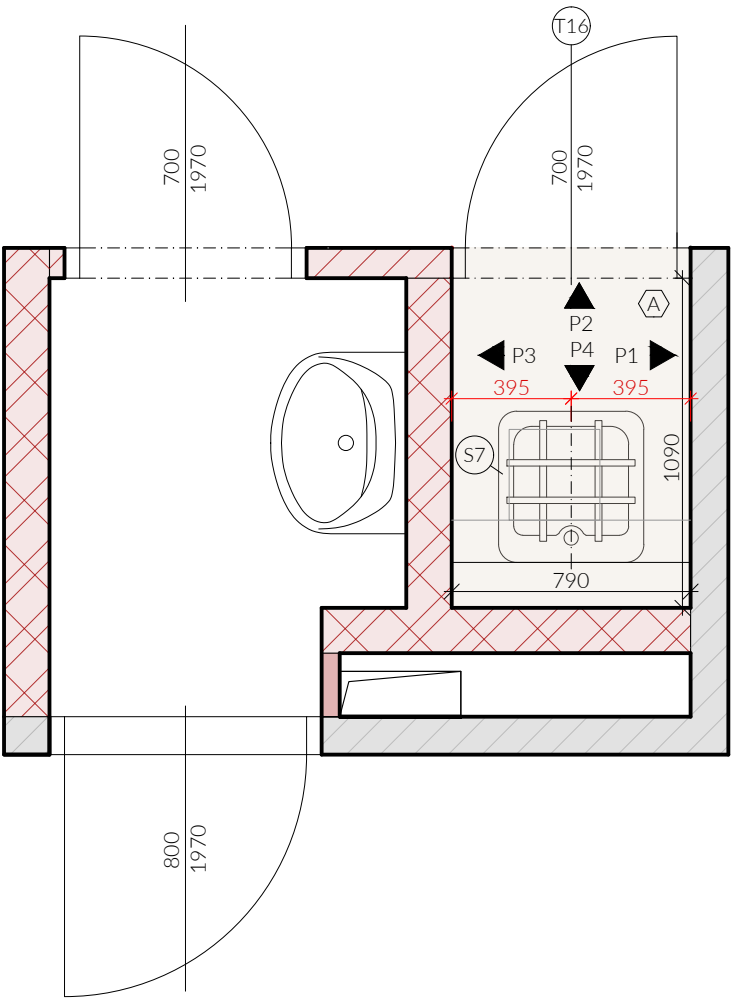

POHLED P2 | M 1:25

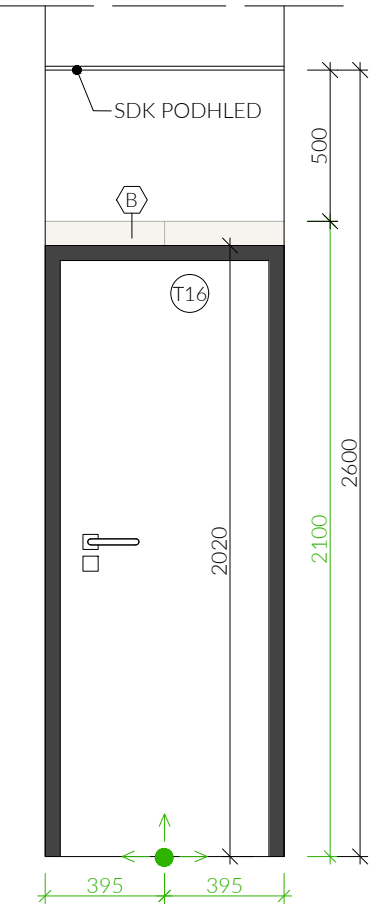

POHLED P4 | M 1:25

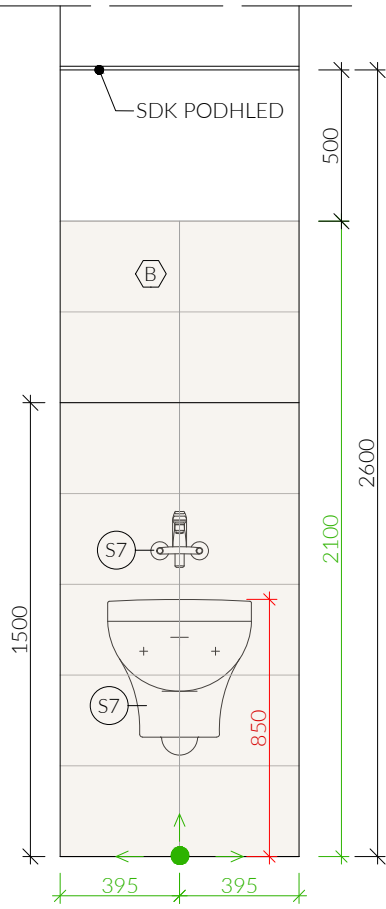

LEGENDA ZNAČEK

VÝCHOZÍ BOD PRO POKLÁDKU KERAMICKÉ DLAŽBY
A SMĚR KLADENÍ

LEGENDA KÓT

KÓTY ZAŘIZOVACÍCH PŘEDMĚTŮ
KÓTY STAVEBNÍ
KÓTY DLAŽBY A OBKLADŮ

LEGENDA POVRCHŮ

KERAMICKÁ DLAŽBA, VELKOFORMÁTOVÁ, REKTIFIKOVANÁ
- GLAZOVANÁ PORCELÁNOVÁ KAMENINA
- POVRCH DLAŽDICE: HLADKÝ, MATNÝ
- JMENOVITÝ ROZMĚR: 1200×1200 mm
- TLOUŠŤKA: 9,5 mm
- KOLÍSÁNÍ ODSŤÍNŮ: V2
- BAREVNOST: STŘEDNĚ ŠEDÁ
- PROTISKLUZOVOST: R10
- ODOLNOST PROTI OTĚRU: 3-4

KERAMICKÝ OBKLAD, REKTIFIKOVANÝ
- GLAZOVANÁ PORCELÁNOVÁ KAMENINA
- POVRCH DLAŽDICE: HLADKÝ, MATNÝ
- JMENOVITÝ ROZMĚR: 300×600 mm
- TLOUŠŤKA: 9,5 mm
- BAREVNOST: STŘEDNĚ ŠEDÁ
- ODOLNOST PROTI OTĚRU: 3-4

POZNÁMKY

PODROBNÁ SPECIFIKACE JEDNOTLIVÝCH VÝROBKŮ JE UVEDENA V ČÁSTI D.1.1c-DOKUMENTACE PODROBNOSTÍ, V PŘÍLOZE c.03_VÝPIS PSV

JEDNOTLIVÉ VRSTVY PODLAHY JSOU SPECIFIKOVÁNY V ČÁSTI D.1.1c-DOKUMENTACE PODROBNOSTÍ, V PŘÍLOZE c.01_SKLADBY KONSTRUKCÍ

UMÍSTĚNÍ A KOTVENÍ JEDNOTLIVÝCH PRVKŮ BUDE PROVEDENO DLE PŘÍSLUŠNÉ ČSN

SPÁD VE SPRŠE SMĚREM K ODTOKOVÉMU ŽLABU BUDE 2%

INSTALAČNÍ PŘEDSTĚNY K ZAŘIZOVACÍM PŘEDMĚTŮM BUDOU ŘEŠENY SYSTÉMOVĚ Z OCELOVÝCH PROFILŮ VHODNÝCH PRO ZAZDĚNÍ

PROSTUPY NOSNÝMI KONSTRUKCEMI JE NUTNÉ PŘED ZHOTOVENÍM KOORDINOVAT S PROFESNÍMI ČÁSTMI PROJEKTU

V PŘÍPADĚ NEJASNOSTÍ, ROZPORU DOKUMENTACE SE SKUTEČNOSTÍ KONTAKTUJTE PROJEKTANTA!

KONKRÉTNÍ TYP , POVRCH A BAREVNOST OBKLADU A DLAŽBY BUDE ODSOUHLASEN INVESTOREM NA ZÁKLADĚ PŘEDLOŽENÝCH VZORKŮ

- OVLÁDACÍ TLAČÍTKO SIGNALIZAČNÍHO SYSTÉMU - BLIŽŠÍ SPECIFIKACE JE UVEDENA V PŘÍLOZE D.1.4.e_SLABOPROUDÉ INSTALACE
- VYPÍNAČE A ZÁSUVKY - BLIŽŠÍ SPECIFIKACE JE UVEDENA V PŘÍLOZE D.1.4.D_SILNOPROUDÉ INSTALACE

GENERÁLNÍ PROJEKTANT
ARTHEON s.r.o.
malek@artheon.cz | +420774864464 | Křofcova 2619/45, Brno, 616 00 | www.artheon.cz

PROJEKTANT ČÁSTI
ARTHEON s.r.o.
malek@artheon.cz | +420774864464 | Křofcova 2619/45, Brno, 616 00 | www.artheon.cz

**Zpřístupnění objektu a dobudování bezbariérového ubytování
na kolejích MU Kounicova**

Masarykova univerzita
Žerotínovo náměstí 617/9, 601 77 Brno
Brno [582786]; k.ú.: Ponava [611379], parcely č.: 891, Kounicova 507/50, 602 00 Brno
D.1.1_Architektonicko-stavební řešení

SPÁROŘEZ HYGIENICKÝCH ZAŘÍZENÍ V 1. NP - BNB01N011016b

AA S

HIP Ing. Petr Málek
ZODPOVĚDNÝ PROJEKTANT Ing. Petr Málek
PROJEKTANT Ing. Ludmila Strojčková
STUPEŇ DPS
05/2024

1:x c.05

SPÁROŘEZ HYGIENICKÝCH ZAŘÍZENÍ V 1. NP - BNB01N011038

PŮDORYSNÉ SCHÉMA | M 1:50

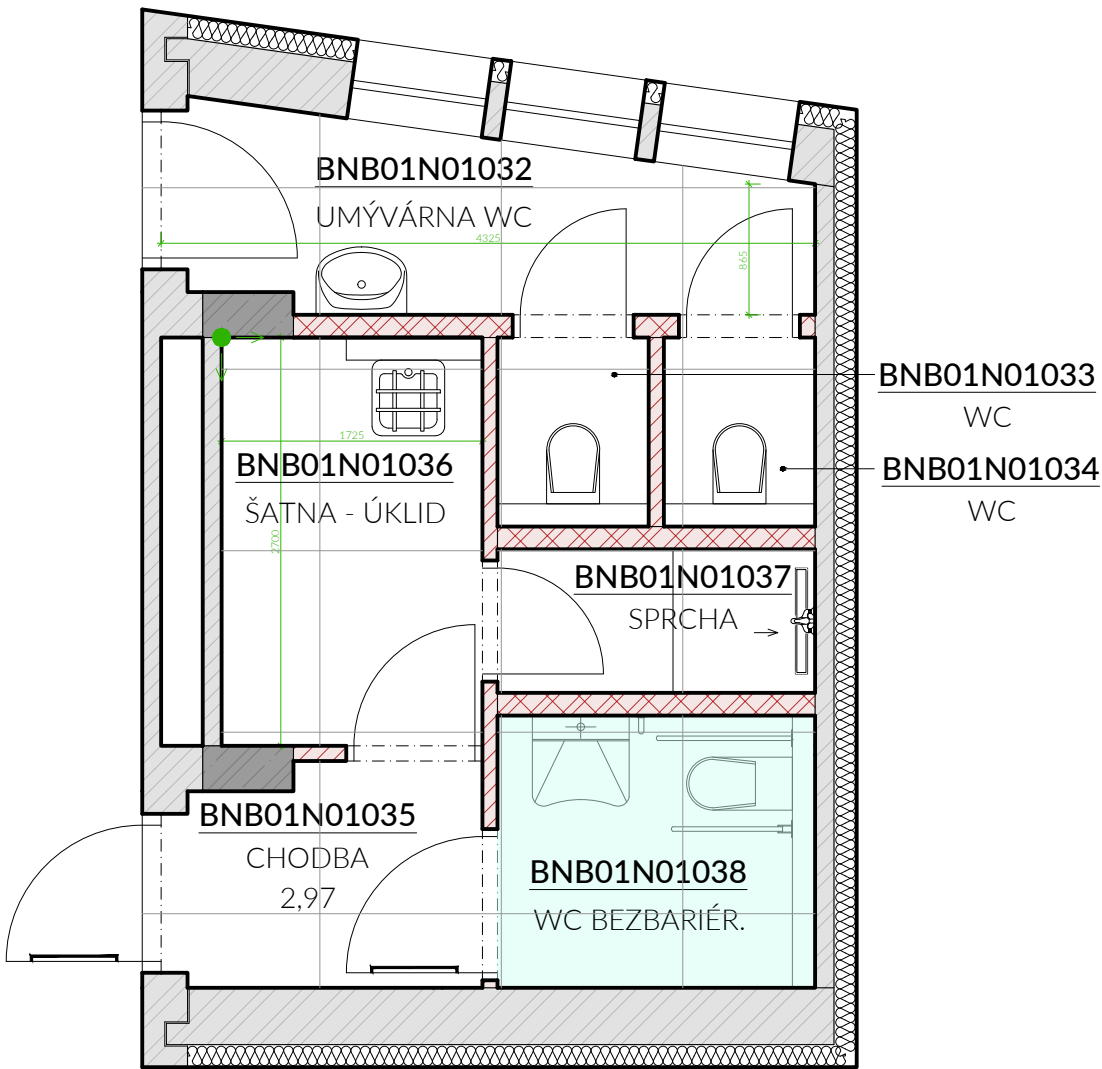

PŮDORYS | M 1:25

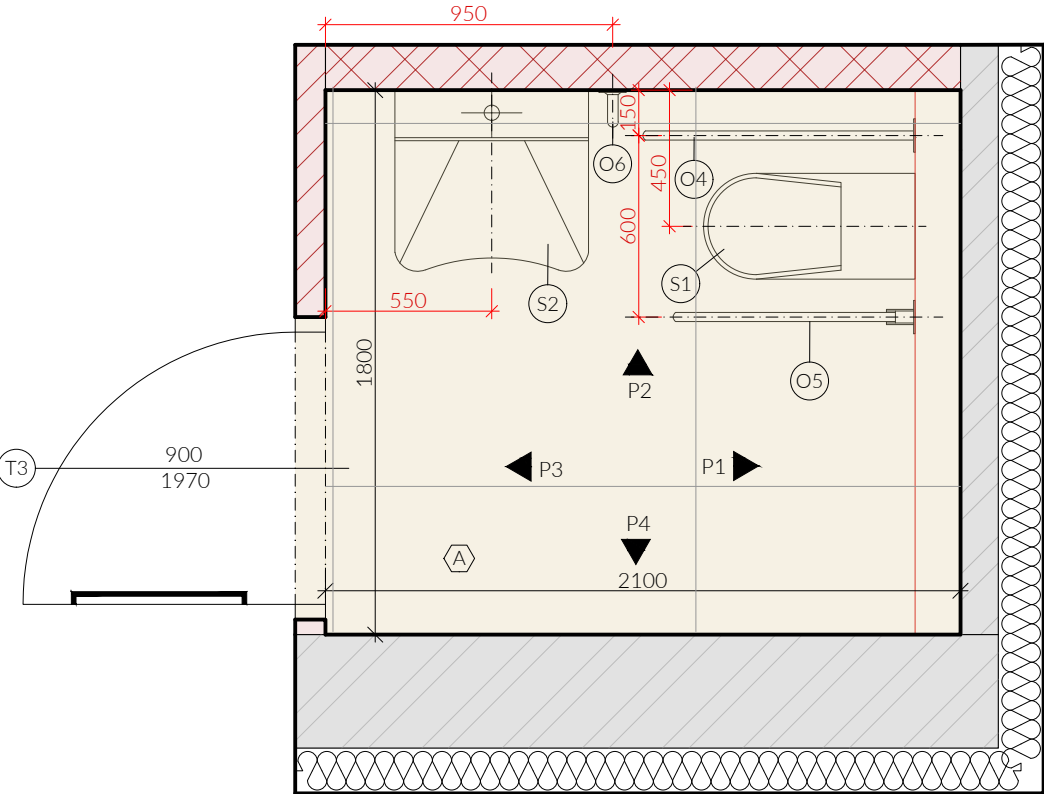

POHLED P1 | M 1:25

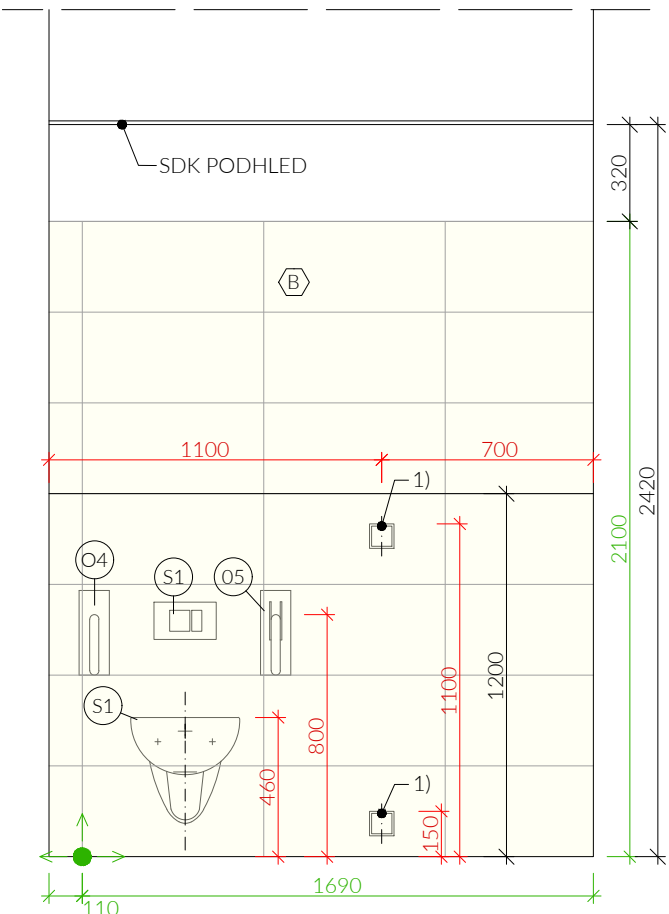

POHLED P2 | M 1:25

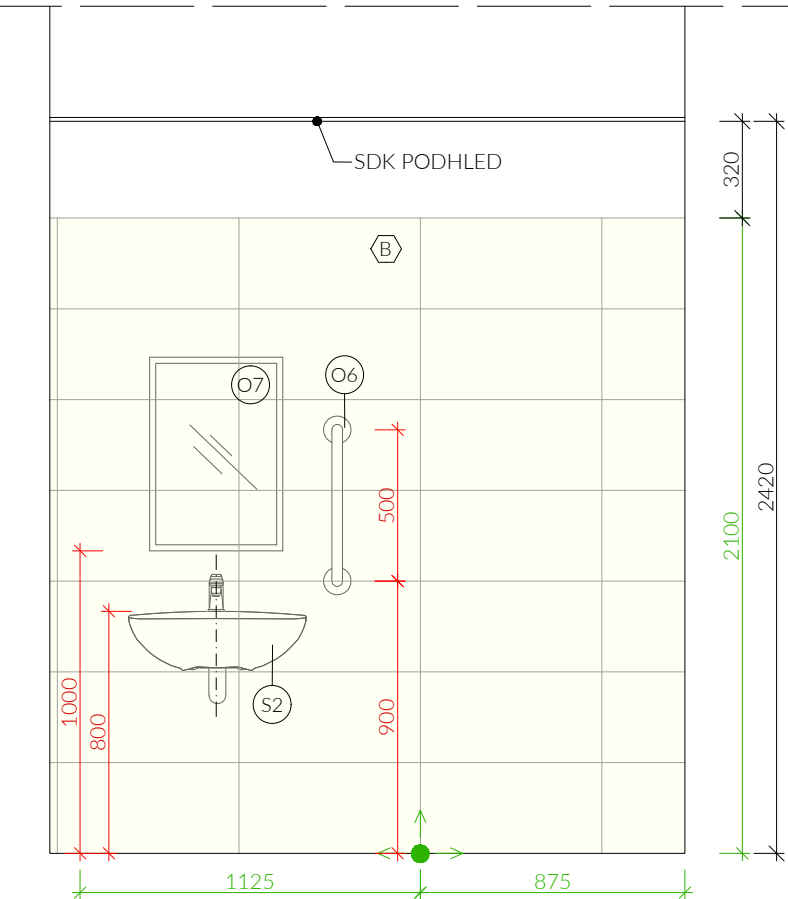

POHLED P3 | M 1:25

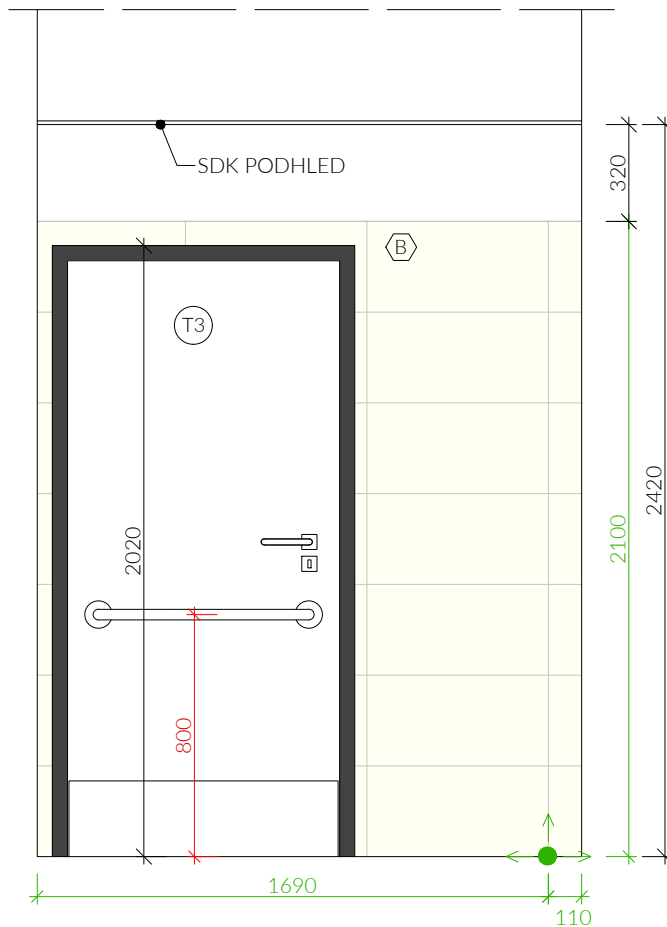

POHLED P4 | M 1:25



LEGENDA ZNAČEK

VÝCHOZÍ BOD PRO POKLÁDKU KERAMICKÉ DLAŽBY
A SMĚR Kladení

LEGENDA KÓT

KÓTY ZAŘIZOVACÍCH PŘEDMĚTŮ

KÓTY STAVEBNÍ

KÓTY DLAŽBY A OBKLADŮ

LEGENDA POVRCHŮ

KERAMICKÁ DLAŽBA, VELKOFORMÁTOVÁ, REKTIFIKOVANÁ

- GLAZOVANÁ PORCELÁNOVÁ KAMENINA
- POVRCH DLAŽDICE: HLADKÝ, MATNÝ
- JMENOVITÝ ROZMĚR: 1200×1200 mm
- TLOUŠTKA: 9,5 mm
- KOLÍŠÁNÍ ODSŤÍNŮ: V2
- BAREVNOST: STŘEDNĚ ŠEDÁ
- PROTISKLUZOVOST: R10
- ODOLNOST PROTI OTĚRU: 3-4

KERAMICKÝ OBKLAD, REKTIFIKOVANÝ

- GLAZOVANÁ PORCELÁNOVÁ KAMENINA
- POVRCH DLAŽDICE: HLADKÝ, MATNÝ
- JMENOVITÝ ROZMĚR: 300×600 mm
- TLOUŠTKA: 9,5 mm
- BAREVNOST: STŘEDNĚ ŠEDÁ
- ODOLNOST PROTI OTĚRU: 3-4

POZNÁMKY

PODROBNÁ SPECIFIKACE JEDNOTLIVÝCH VÝROBKŮ JE UVEDENA V ČÁSTI D.1.1c-DOKUMENTACE PODROBNOSTÍ, V PŘÍLOZE c.03_VÝPIS PSV

JEDNOTLIVÉ VRSTVY PODLAHY JSOU SPECIFIKOVÁNY V ČÁSTI D.1.1c-DOKUMENTACE PODROBNOSTÍ, V PŘÍLOZE c.01_SKLADBY KONSTRUKCÍ

UMÍSTĚNÍ A KOTVENÍ JEDNOTLIVÝCH PRVKŮ BUDE PROVEDENO DLE PŘÍSLUŠNÉ ČSN

SPÁD VE SPRŠE SMĚREM K ODTOKOVÉMU ŽLABU BUDE 2%

INSTALAČNÍ PŘEDSTĚNY K ZAŘIZOVACÍM PŘEDMĚTŮM BUDOU ŘEŠENY SYSTÉMOVĚ Z OCELOVÝCH PROFILŮ VHODNÝCH PRO ZAZDĚNÍ

PROSTUPY NOSNÝMI KONSTRUKCEMI JE NUTNÉ PŘED ZHOTOVENÍM KOORDINOVAT S PROFESNÍMI ČÁSTMI PROJEKTU

V PŘÍPADĚ NEJASNOSTÍ, ROZPORU DOKUMENTACE SE SKUTEČNOSTÍ KONTAKTUJTE PROJEKTANTA!

KONKRÉTNÍ TYP , POVRCH A BAREVNOST OBKLADU A DLAŽBY BUDE ODSOUHLASEN INVESTOREM NA ZÁKLADĚ PŘEDLOŽENÝCH VZORKŮ

1) OVLÁDACÍ TLAČÍTKO SIGNALIZAČNÍHO SYSTÉMU - BLIŽŠÍ SPECIFIKACE JE UVEDENA V PŘÍLOZE D.1.4.e_SLABOPROUDÉ INSTALACE

2) VYPÍNAČE A ZÁSUVKY - BLIŽŠÍ SPECIFIKACE JE UVEDENA V PŘÍLOZE D.1.4.D_SILNOPROUDÉ INSTALACE

GENERÁLNÍ PROJEKTANT
ARTHEON s.r.o.
malek@artheon.cz | +420774864464 | Křofтова 2619/45, Brno, 616 00 | www.artheon.cz

PROJEKTANT ČÁSTI
ARTHEON s.r.o.
malek@artheon.cz | +420774864464 | Křofтова 2619/45, Brno, 616 00 | www.artheon.cz

Zpřístupnění objektu a dobudování bezbariérového ubytování
na kolejích MU Kounicova

Masarykova univerzita
Žerotínovo náměstí 617/9, 601 77 Brno
Brno [582786]; k.ú.: Ponava [611379], parcely č.: 891, Kounicova 507/50, 602 00 Brno
D.1.1_Architektonicko-stavební řešení

SPÁROŘEZ HYGIENICKÝCH ZAŘÍZENÍ V 1. NP - BNB01N011038

AA
S

HP Ing. Petr Málek

ZODPOVĚDNÝ PROJEKTANT Ing. Petr Málek

PROJEKTANT Ing. Ludmila Střežková

STUPEŇ DPS

05/2024

1:x c.06

SPÁROŘEZ HYGIENICKÝCH ZAŘÍZENÍ V 1. NP - BNB01N011036

PŮDORYSNÉ SCHÉMA | M 1:50

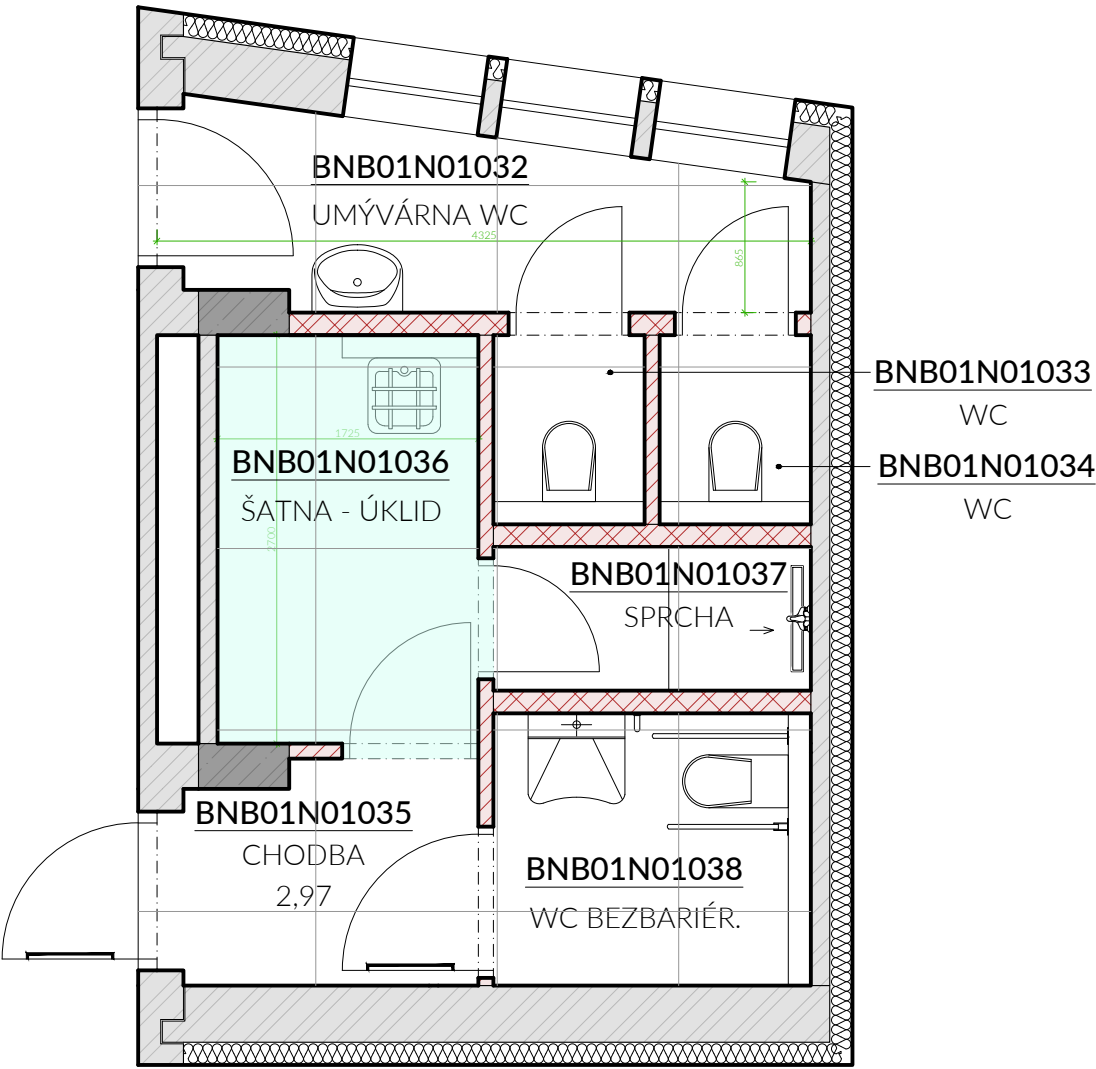

PŮDORYS | M 1:25

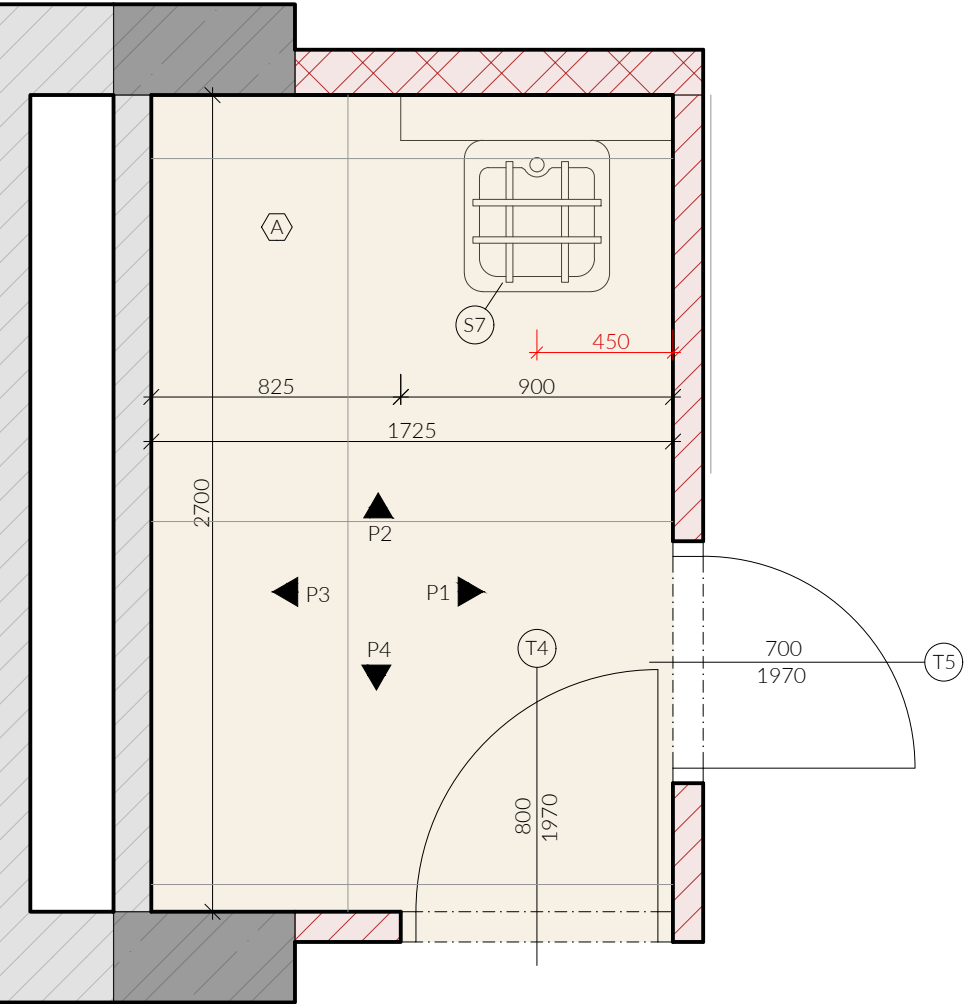

POHLED P1 | M 1:25



POHLED P2 | M 1:25

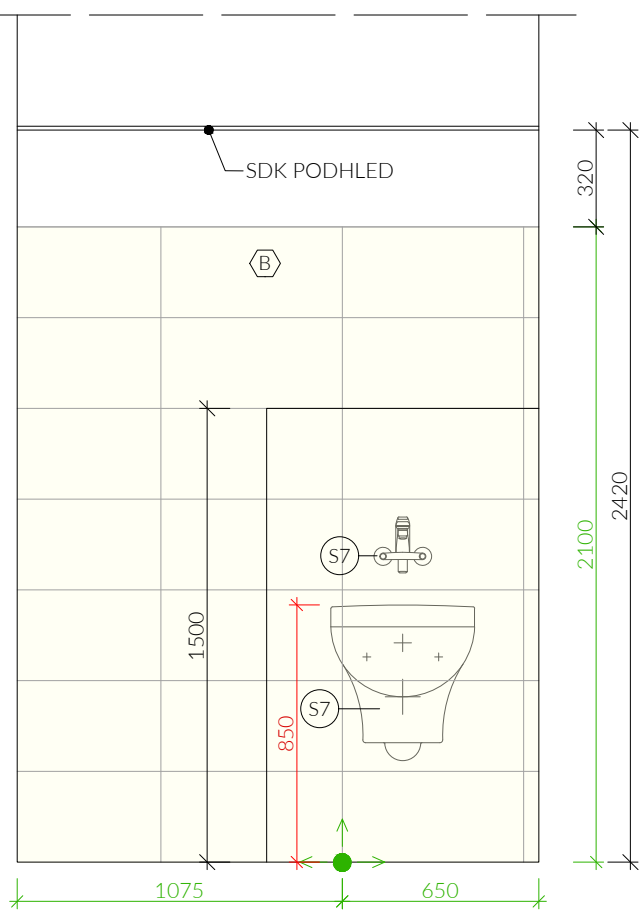

POHLED P3 | M 1:25

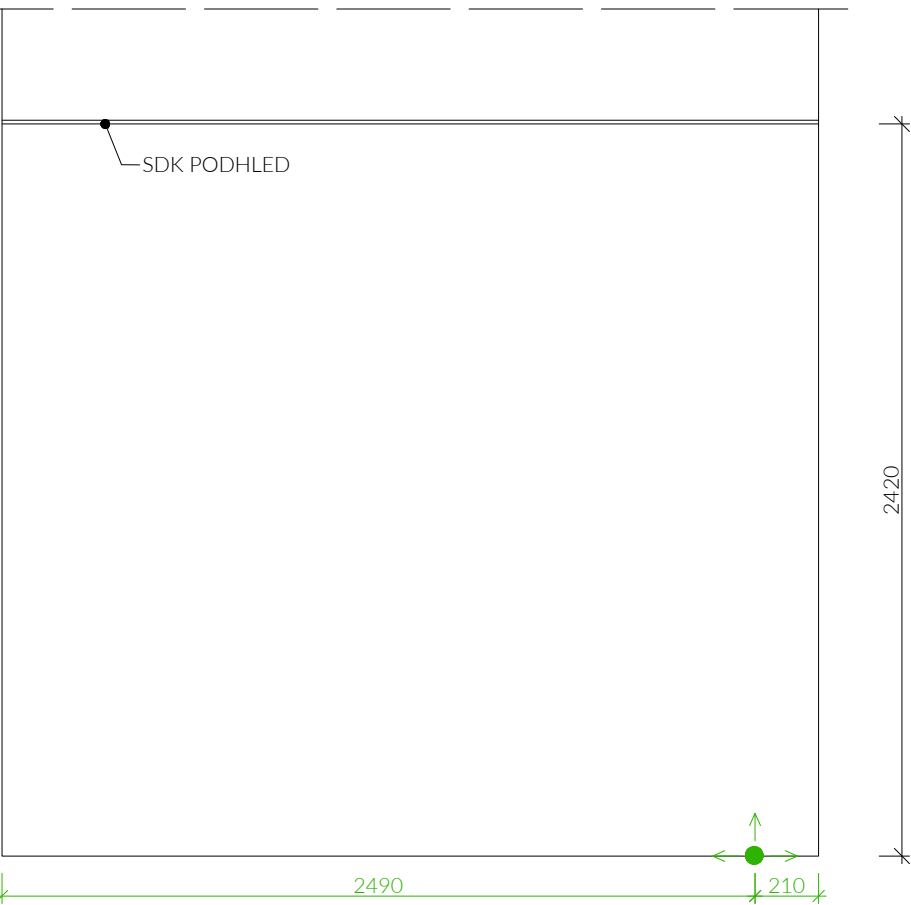

POHLED P4 | M 1:25

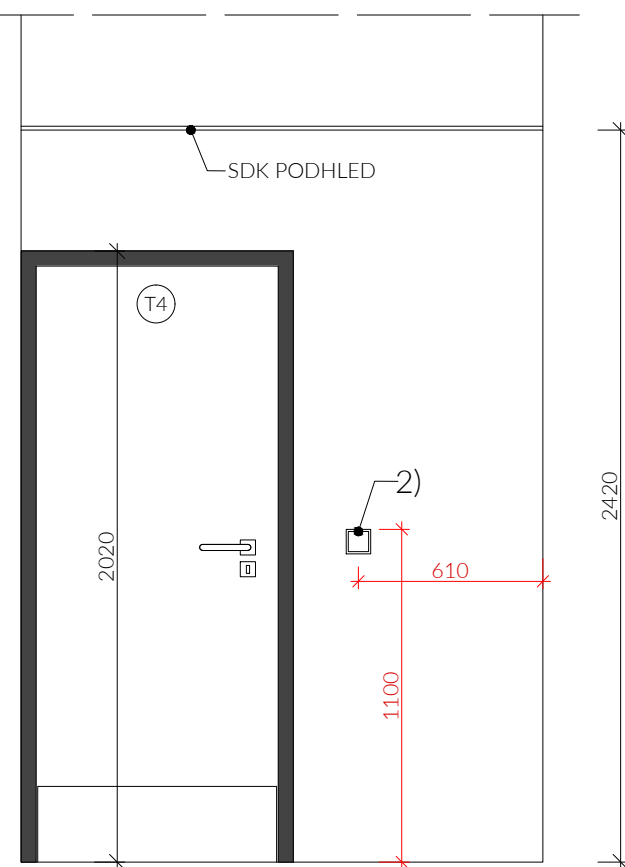

LEGENDA ZNAČEK

VÝCHOZÍ BOD PRO POKLÁDKU KERAMICKÉ DLAŽBY A SMĚR Kladení

LEGENDA KÓT

- KÓTY ZAŘIZOVACÍCH PŘEDMĚTŮ
- KÓTY STAVEBNÍ
- KÓTY DLAŽBY A OBKLADŮ

LEGENDA POVRCHŮ

- KERAMICKÁ DLAŽBA, VELKOFORMÁTOVÁ, REKTIFIKOVANÁ
 - GLAZOVANÁ PORCELÁNOVÁ KAMENINA
 - POVRCH DLAŽDICE: HLADKÝ, MATNÝ
 - JMENOVITÝ ROZMĚR: 1200×1200 mm
 - TLOUŠŤKA: 9,5 mm
 - KOLÍSÁNÍ ODSTÍNŮ: V2
 - BAREVNOST: STŘEDNĚ ŠEDÁ
 - PROTISKLUZOVOST: R10
 - ODOLNOST PROTI OTĚRU: 3-4
- KERAMICKÝ OBKLAD, REKTIFIKOVANÝ
 - GLAZOVANÁ PORCELÁNOVÁ KAMENINA
 - POVRCH DLAŽDICE: HLADKÝ, MATNÝ
 - JMENOVITÝ ROZMĚR: 300×600 mm
 - TLOUŠŤKA: 9,5 mm
 - BAREVNOST: STŘEDNĚ ŠEDÁ
 - ODOLNOST PROTI OTĚRU: 3-4

POZNÁMKY

PODROBNÁ SPECIFIKACE JEDNOTLIVÝCH VÝROBKŮ JE UVEDENA V ČÁSTI D.1.1c-DOKUMENTACE PODROBNOSTÍ, V PŘÍLOZE c.03_VÝPIS PSV

JEDNOTLIVÉ VRSTVY PODLAHY JSOU SPECIFIKOVÁNY V ČÁSTI D.1.1c-DOKUMENTACE PODROBNOSTÍ, V PŘÍLOZE c.01_SKLADBY KONSTRUKCÍ

UMÍSTĚNÍ A KOTVENÍ JEDNOTLIVÝCH PRVKŮ BUDE PROVEDENO DLE PŘÍSLUŠNÉ ČSN

SPÁD VE SPRŠE SMĚREM K ODTOKOVÉMU ŽLABU BUDE 2%

INSTALAČNÍ PŘEDSTĚNY K ZAŘIZOVACÍM PŘEDMĚTŮM BUDOU ŘEŠENY SYSTÉMOVĚ Z OCELOVÝCH PROFILŮ VHODNÝCH PRO ZAZDĚNÍ

PROSTUPY NOSNÝMI KONSTRUKCEMI JE NUTNÉ PŘED ZHOTOVENÍM KOORDINOVAT S PROFESNÍMI ČÁSTMI PROJEKTU

V PŘÍPADĚ NEJASNOSTÍ, ROZPORU DOKUMENTACE SE SKUTEČNOSTÍ KONTAKTUJTE PROJEKTANTA!

KONKRÉTNÍ TYP , POVRCH A BAREVNOST OBKLADU A DLAŽBY BUDE ODSOUHLASEN INVESTOREM NA ZÁKLADĚ PŘEDLOŽENÝCH VZORKŮ

- OVLÁDACÍ TLAČÍTKO SIGNALIZAČNÍHO SYSTÉMU - BLIŽŠÍ SPECIFIKACE JE UVEDENA V PŘÍLOZE D.1.4.e_SLABOPROUDÉ INSTALACE
- VYPÍNAČE A ZÁSUVKY - BLIŽŠÍ SPECIFIKACE JE UVEDENA V PŘÍLOZE D.1.4.D_SILNOPROUDÉ INSTALACE

GENERALNÍ PROJEKTANT
ARTHEON s.r.o.
malek@artheon.cz | +420774864464 | Křofтова 2619/45, Brno, 616 00 | www.artheon.cz

PROJEKTANT ČÁSTI
ARTHEON s.r.o.
malek@artheon.cz | +420774864464 | Křofтова 2619/45, Brno, 616 00 | www.artheon.cz

Zpřístupnění objektu a dobudování bezbariérového ubytování na kolejích MU Kounicova
Masarykova univerzita
Žerotínovo náměstí 617/9, 601 77 Brno
Brno [582786]; k.ú.: Ponava [611379], parcely č.: 891, Kounicova 507/50, 602 00 Brno
D.1.1_Architektonicko-stavební řešení

SPÁROŘEZ HYGIENICKÝCH ZAŘÍZENÍ V 1. NP - BNB01N011036

AA

S

HP

ZODPOVĚDNÝ PROJEKTANT

PROJEKTANT

STUPNĚN

Ing. Petr Málek

Ing. Petr Málek

Ing. Ludmila Strejčková

DPS

05/2024

1:x

c.08

SPÁROŘEZ HYGIENICKÝCH ZAŘÍZENÍ V 1. NP - BNB01N011032

PŮDORYSNÉ SCHÉMA | M 1:50

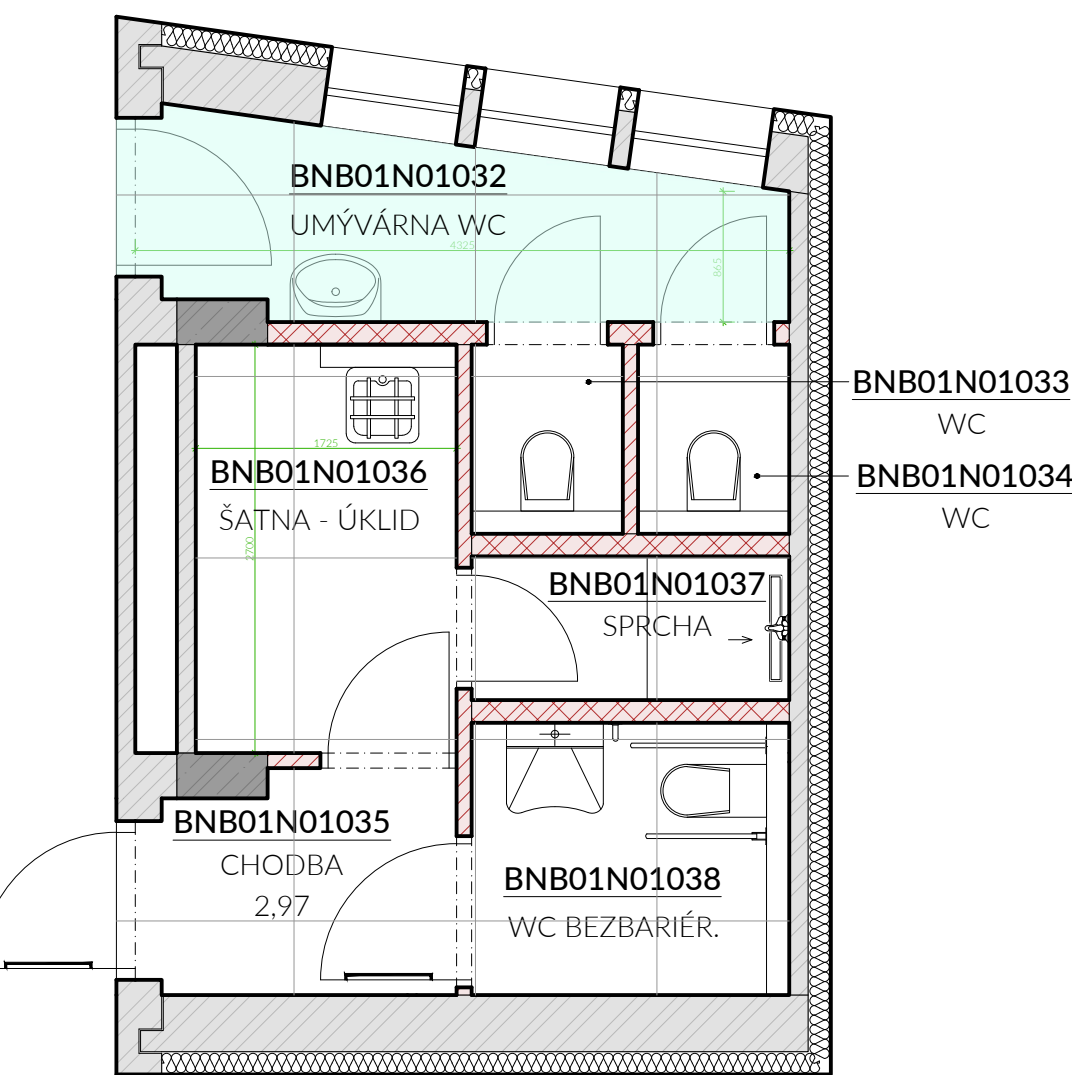

POHLED P1 | M 1:25

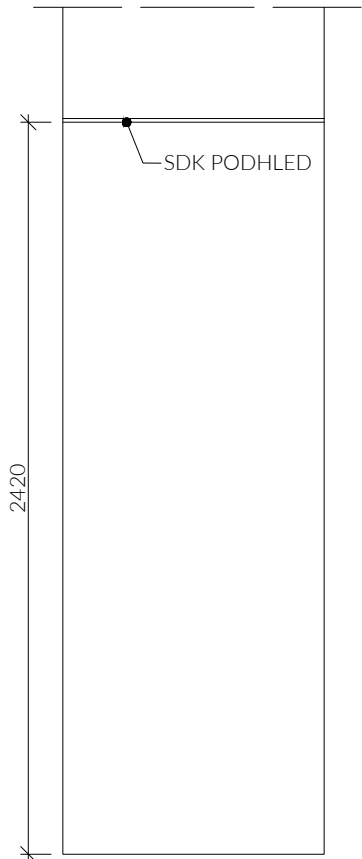

POHLED P2 | M 1:25

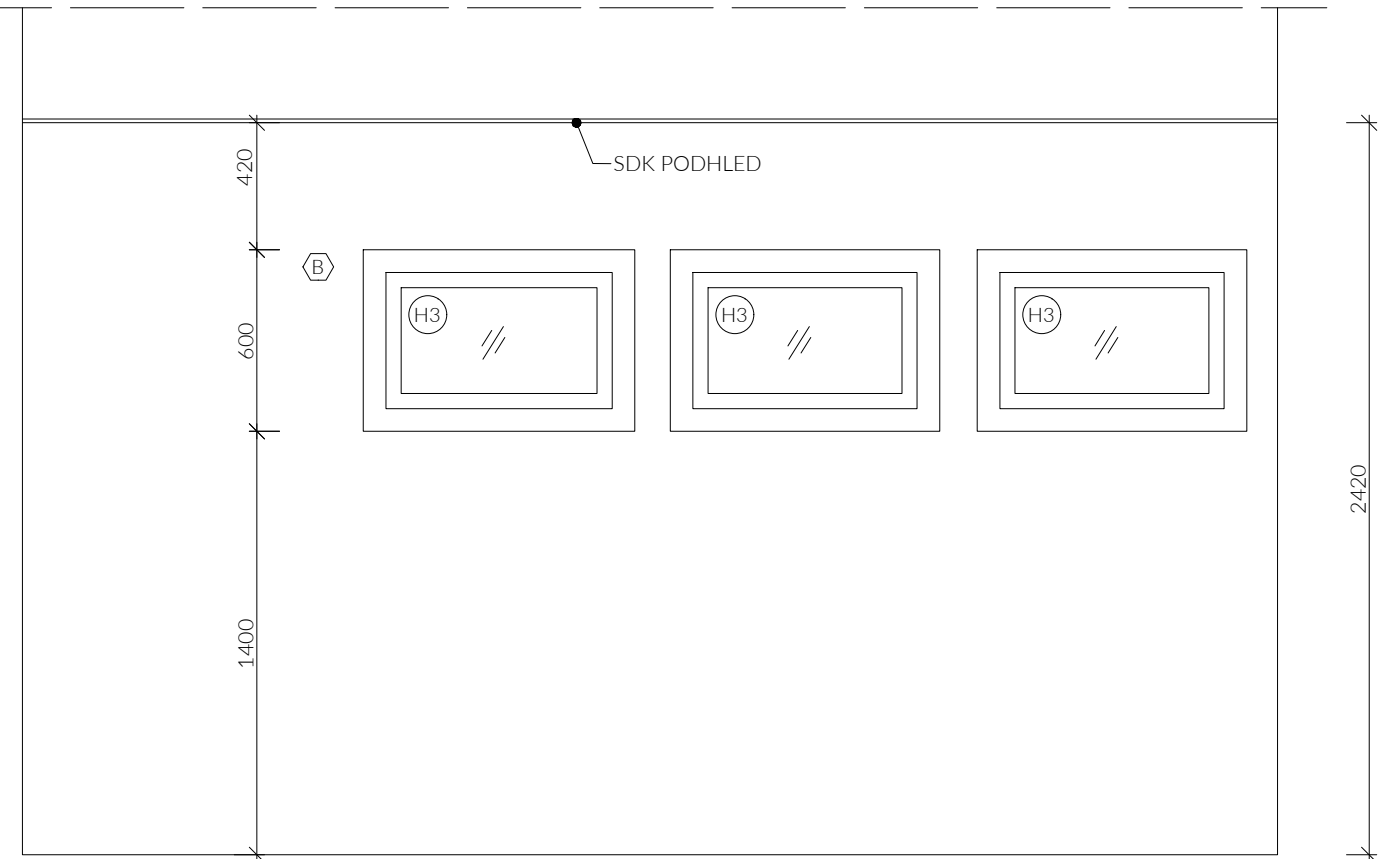

LEGENDA ZNAČEK

VÝCHOZÍ BOD PRO POKLÁDKU KERAMICKÉ DLAŽBY
A SMĚR KLADENÍ

LEGENDA KÓT

KÓTY ZAŘIZOVACÍCH PŘEDMĚTŮ
KÓTY STAVEBNÍ
KÓTY DLAŽBY A OBKLADŮ

LEGENDA POVRCHŮ

KERAMICKÁ DLAŽBA, VELKOFORMÁTOVÁ, REKTIFIKOVANÁ
- GLAZOVANÁ PORCELÁNOVÁ KAMENINA
- POVRCH DLAŽDICE: HLADKÝ, MATNÝ
- JMENOVITÝ ROZMĚR: 1200×1200 mm
- TLOUŠŤKA: 9,5 mm
- KOLÍSÁNÍ ODSŤÍNŮ: V2
- BAREVNOST: STŘEDNĚ ŠEDÁ
- PROTISKLUZOVOST: R10
- ODOMLNOST PROTI OTĚRU: 3-4

KERAMICKÝ OBKLAD, REKTIFIKOVANÝ
- GLAZOVANÁ PORCELÁNOVÁ KAMENINA
- POVRCH DLAŽDICE: HLADKÝ, MATNÝ
- JMENOVITÝ ROZMĚR: 300×600 mm
- TLOUŠŤKA: 9,5 mm
- BAREVNOST: STŘEDNĚ ŠEDÁ
- ODOMLNOST PROTI OTĚRU: 3-4

POZNÁMKY

PODROBNÁ SPECIFIKACE JEDNOTLIVÝCH VÝROBKŮ JE UVEDENA V ČÁSTI D.1.1.c- DOKUMENTACE PODROBNOSTÍ, V PŘÍLOZE c.03_VÝPIS PSV

JEDNOTLIVÉ VRSTVY PODLAHY JSOU SPECIFIKOVÁNY V ČÁSTI D.1.1.c- DOKUMENTACE PODROBNOSTÍ, V PŘÍLOZE c.01_SKLADBY KONSTRUKCÍ

UMÍSTĚNÍ A KOTVENÍ JEDNOTLIVÝCH PRVKŮ BUDE PROVEDENO DLE PŘÍSLUŠNÉ ČSN

SPÁD VE SPRŠE SMĚREM K ODTOKOVÉMU ŽLABU BUDE 2‰

INSTALAČNÍ PŘEDSTĚNY K ZAŘIZOVACÍM PŘEDMĚTŮM BUDOU ŘEŠENY SYSTÉMOVĚ Z OCELOVÝCH PROFILŮ VHODNÝCH PRO ZAZDĚNÍ

PROSTUPY NOSNÝMI KONSTRUKCEMI JE NUTNÉ PŘED ZHOTOVENÍM KOORDINOVAT S PROFESNÍMI ČÁSTMI PROJEKTU

V PŘÍPADĚ NEJASNOSTÍ, ROZPORU DOKUMENTACE SE SKUTEČNOSTÍ KONTAKTUJTE PROJEKTANTA!

KONKRÉTNÍ TYP, POVRCH A BAREVNOST OBKLADU A DLAŽBY BUDE ODSOUHLASEN INVESTOREM NA ZÁKLADĚ PŘEDLOŽENÝCH VZORKŮ

- OVĚŘOVACÍ TLAČÍTKO SIGNALIZAČNÍHO SYSTÉMU - BLIŽŠÍ SPECIFIKACE JE UVEDENA V PŘÍLOZE D.1.4.e_SLABOPROUDÉ INSTALACE
- VYPÍNAČE A ZÁSUVKY - BLIŽŠÍ SPECIFIKACE JE UVEDENA V PŘÍLOZE D.1.4.D_SILNOPROUDÉ INSTALACE

PŮDORYS | M 1:25

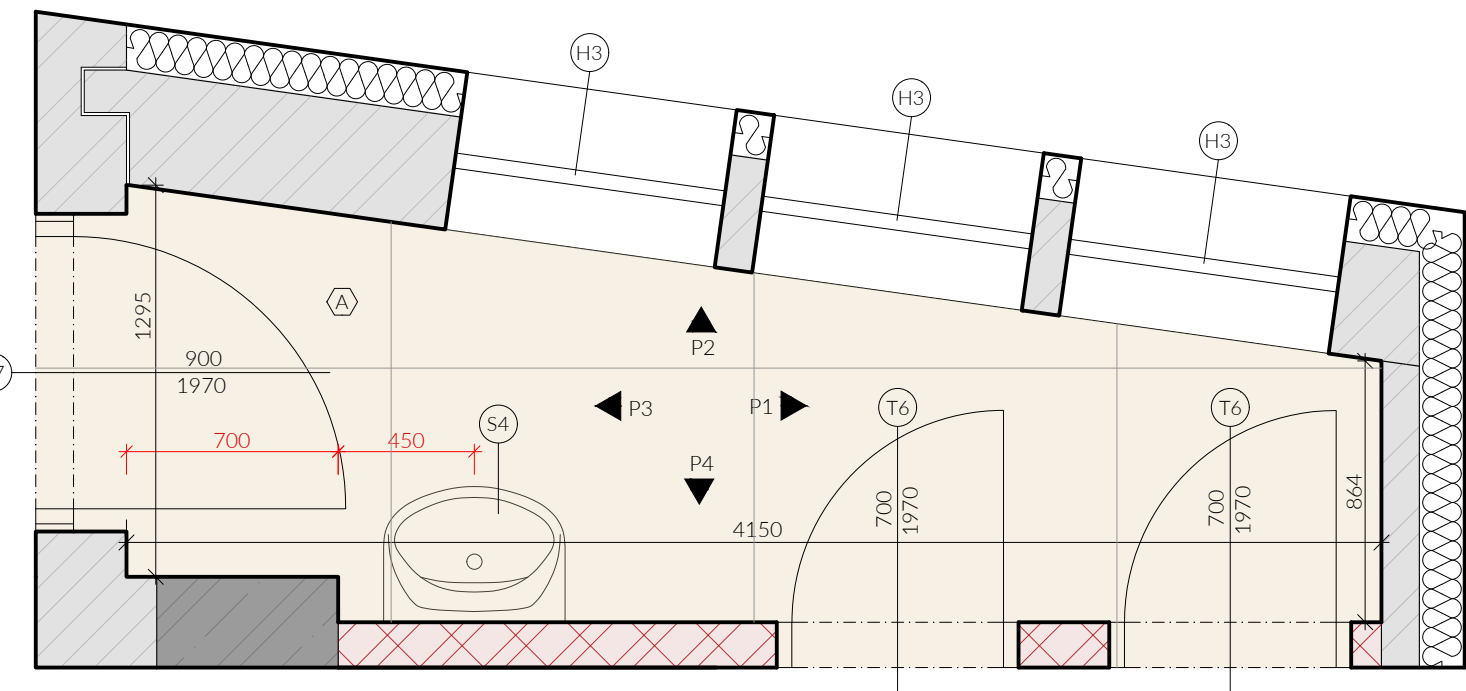

POHLED P3 | M 1:25

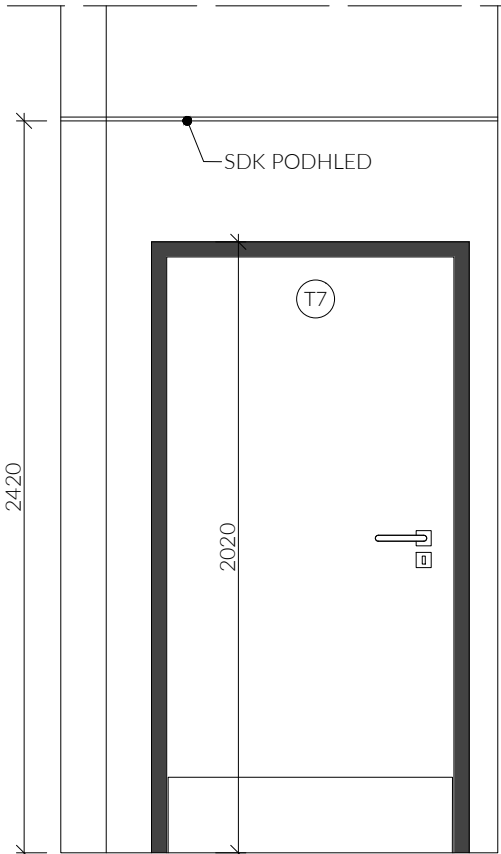

POHLED P4 | M 1:25

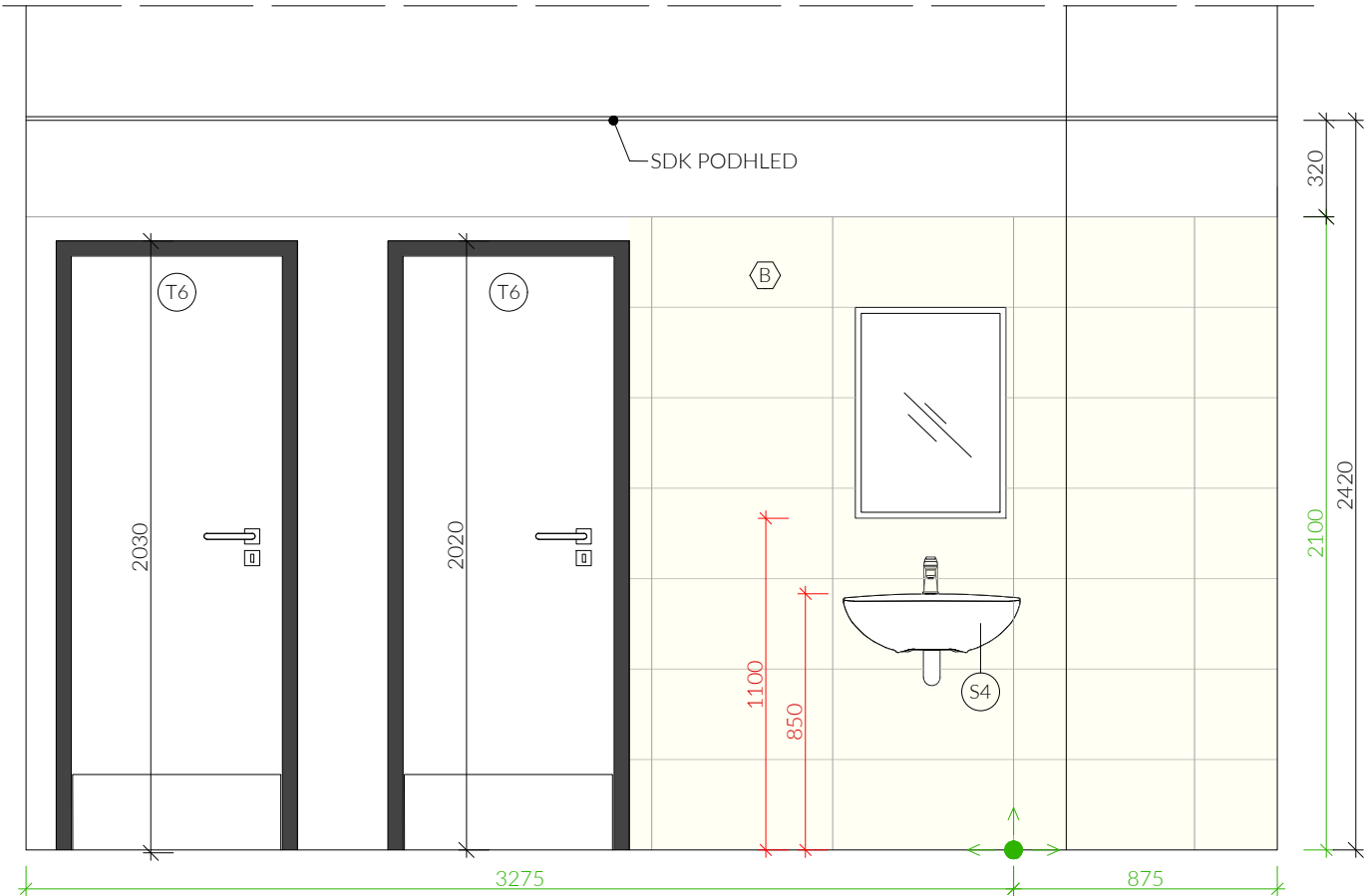

GENERÁLNÍ PROJEKTANT
ARTHEON s.r.o.
malek@artheon.cz | +420774864464 | Křofova 2619/45, Brno, 616 00 | www.artheon.cz
PROJEKTANT ČÁSTI
ARTHEON s.r.o.
malek@artheon.cz | +420774864464 | Křofova 2619/45, Brno, 616 00 | www.artheon.cz
Zpřístupnění objektu a dobudování bezbariérového ubytování
na kolejích MU Kounicova
Masarykova univerzita
Žerotínovo náměstí 617/9, 601 77 Brno
Brno [582786]; k.ú.: Ponava [611379], parcely č.: 891, Kounicova 507/50, 602 00 Brno
D.1.1_Architektonicko- stavební řešení
SPÁROŘEZ HYGIENICKÝCH ZAŘÍZENÍ V 1. NP - BNB01N011032

Ing. Petr Málek
Ing. Petr Málek
Ing. Ludmila Strejčková
DPS
05/2024
1:x c.09

SPÁROŘEZ HYGIENICKÝCH ZAŘÍZENÍ V 1. NP - BNB01N011033

PŮDORYSNÉ SCHÉMA | M 1:50

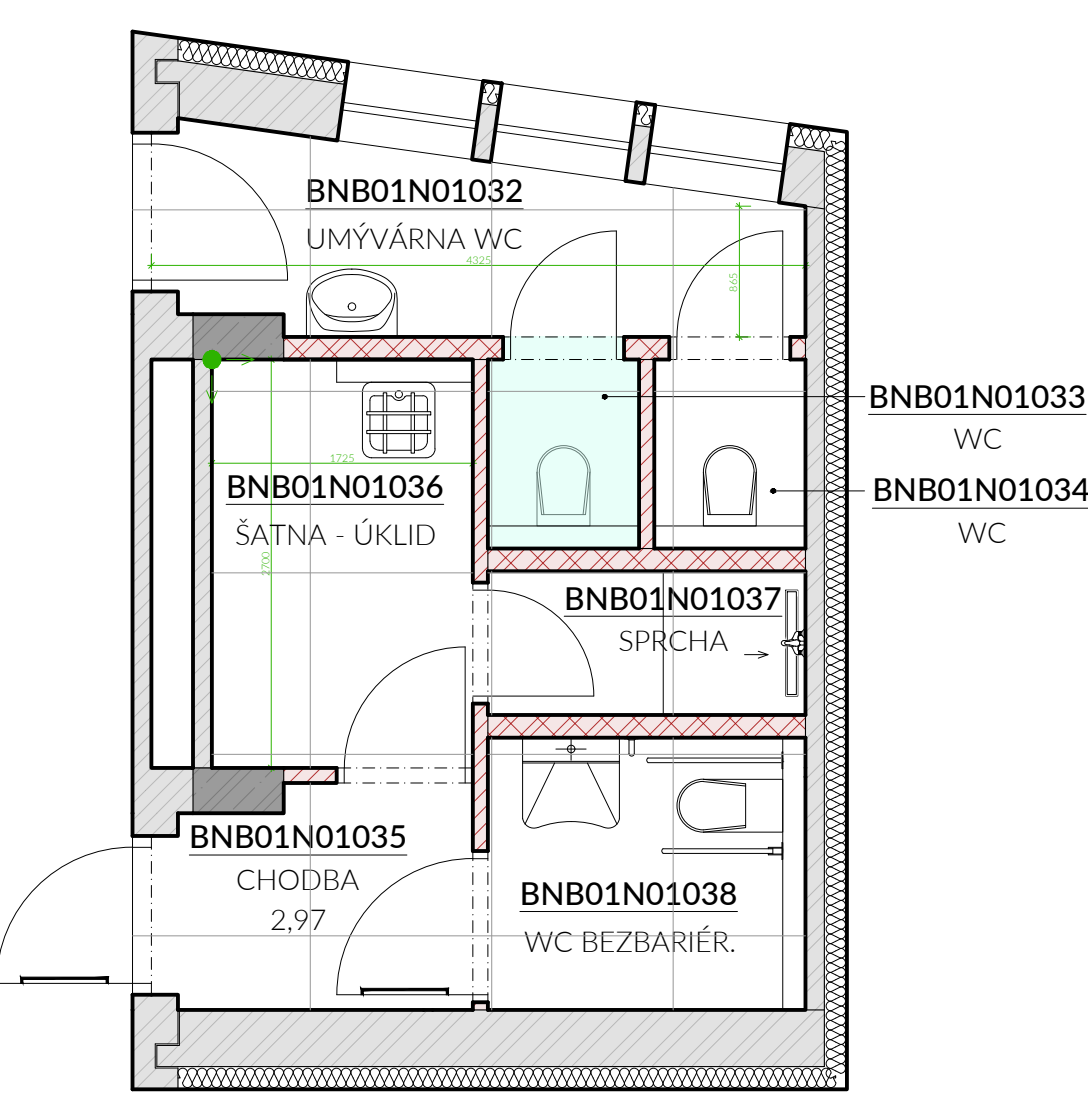

PŮDORYS | M 1:25

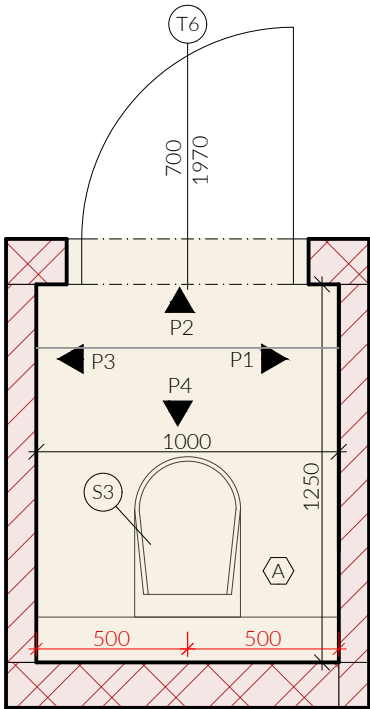

POHLED P1 | M 1:25

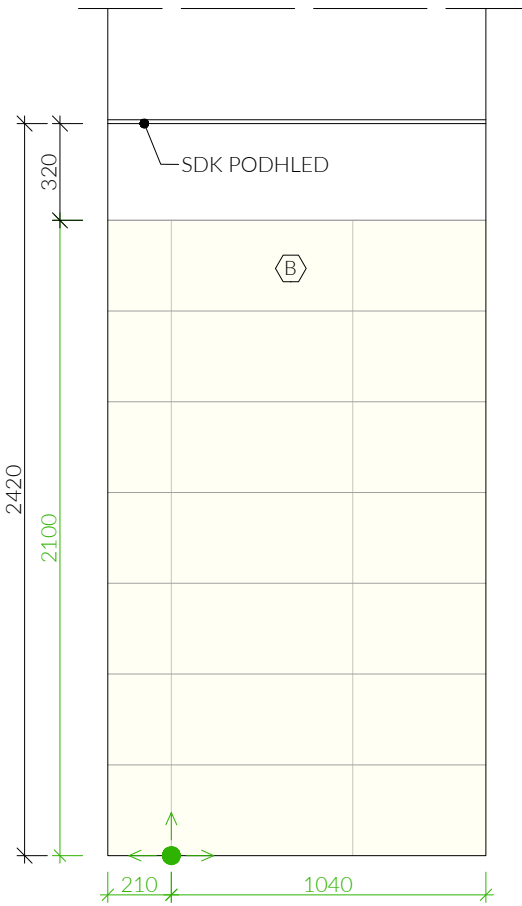

POHLED P2 | M 1:25

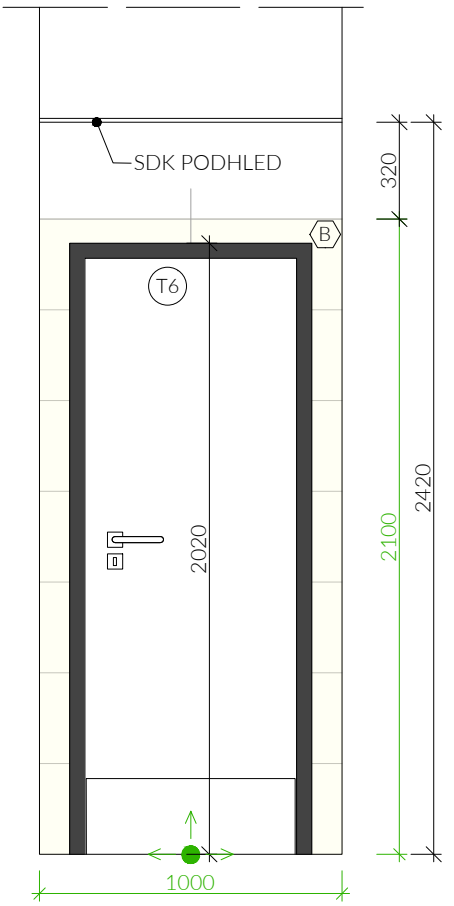

POHLED P3 | M 1:25



POHLED P4 | M 1:25

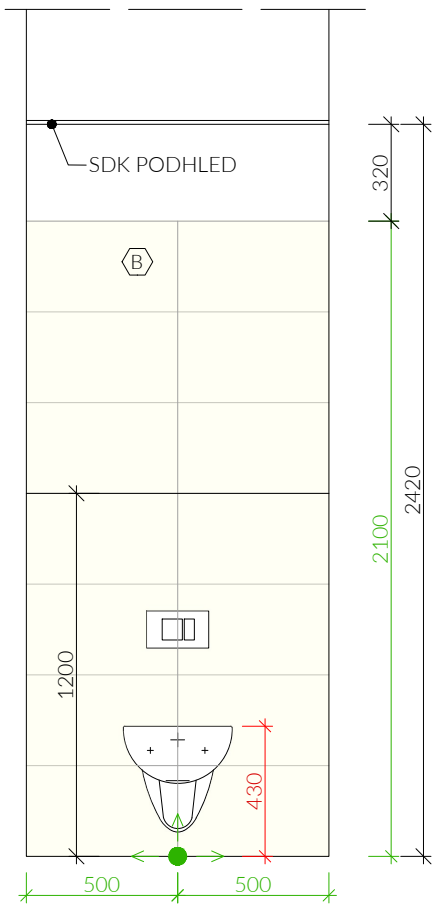

LEGENDA ZNAČEK

VÝCHOZÍ BOD PRO POKLÁDKU KERAMICKÉ DLAŽBY
A SMĚR KLADENÍ

LEGENDA KÓT

575 KÓTY ZAŘIZOVACÍCH PŘEDMĚTŮ

575 KÓTY STAVEBNÍ

575 KÓTY DLAŽBY A OBKLADŮ

LEGENDA POVRCHŮ

A KERAMICKÁ DLAŽBA, VELKOFORMÁTOVÁ, REKTIFIKOVANÁ

- GLAZOVANÁ PORCELÁNOVÁ KAMENINA
- POVRCH DLAŽDICE: HLADKÝ, MATNÝ
- JMENOVITÝ ROZMĚR: 1200×1200 mm
- TLOUŠŤKA: 9,5 mm
- KOLÍŠÁNÍ ODSŤÍNŮ: V2
- BAREVNOST: STŘEDNĚ ŠEDÁ
- PROTISKLUZOVOST: R10
- ODOLNOST PROTI OTĚRU: 3-4

B KERAMICKÝ OBKLAD, REKTIFIKOVANÝ

- GLAZOVANÁ PORCELÁNOVÁ KAMENINA
- POVRCH DLAŽDICE: HLADKÝ, MATNÝ
- JMENOVITÝ ROZMĚR: 300×600 mm
- TLOUŠŤKA: 9,5 mm
- BAREVNOST: STŘEDNĚ ŠEDÁ
- ODOLNOST PROTI OTĚRU: 3-4

POZNÁMKY

PODROBNÁ SPECIFIKACE JEDNOTLIVÝCH VÝROBKŮ JE UVEDENA V ČÁSTI D.1.1c-DOKUMENTACE PODROBNOSTÍ, V PŘÍLOZE c.03_VÝPIS PSV

JEDNOTLIVÉ VRSTVY PODLAHY JSOU SPECIFIKOVÁNY V ČÁSTI D.1.1c-DOKUMENTACE PODROBNOSTÍ, V PŘÍLOZE c.01_SKLADBY KONSTRUKCÍ

UMÍSTĚNÍ A KOTVENÍ JEDNOTLIVÝCH PRVKŮ BUDE PROVEDENO DLE PŘÍSLUŠNÉ ČSN

SPÁD VE SPRŠE SMĚREM K ODTOKOVÉMU ŽLABU BUDE 2%

INSTALAČNÍ PŘEDSTĚNY K ZAŘIZOVACÍM PŘEDMĚTŮM BUDOU ŘEŠENY SYSTÉMOVĚ Z OCELOVÝCH PROFILŮ VHODNÝCH PRO ZAZDĚNÍ

PROSTUPY NOSNÝMI KONSTRUKCEMI JE NUTNÉ PŘED ZHOTOVENÍM KOORDINOVAT S PROFESNÍMI ČÁSTMI PROJEKTU

V PŘÍPADĚ NEJASNOSTÍ, ROZPORU DOKUMENTACE SE SKUTEČNOSTÍ KONTAKTUJTE PROJEKTANTA!

KONKRÉTNÍ TYP , POVRCH A BAREVNOST OBKLADU A DLAŽBY BUDE ODSOUHLASEN INVESTOREM NA ZÁKLADĚ PŘEDLOŽENÝCH VZORKŮ

1) OVLÁDACÍ TLAČÍTKO SIGNALIZAČNÍHO SYSTÉMU - BLIŽŠÍ SPECIFIKACE JE UVEDENA V PŘÍLOZE D.1.4.e_SLABOPROUDÉ INSTALACE

2) VYPÍNAČE A ZÁSUVKY - BLIŽŠÍ SPECIFIKACE JE UVEDENA V PŘÍLOZE D.1.4.D_SILNOPROUDÉ INSTALACE

GENERÁLNÍ PROJEKTANT
ARTHEON s.r.o.
malek@artheon.cz | +420774864464 | Křofтова 2619/45, Brno, 616 00 | www.artheon.cz

PROJEKTANT ČÁSTI
ARTHEON s.r.o.
malek@artheon.cz | +420774864464 | Křofтова 2619/45, Brno, 616 00 | www.artheon.cz

**Zpřístupnění objektu a dobudování bezbariérového ubytování
na kolejích MU Kounicova**

Masarykova univerzita
Žerotínovo náměstí 617/9, 601 77 Brno
Brno [582786]; k.ú.: Ponava [611379], parcely č.: 891, Kounicova 507/50, 602 00 Brno
D.1.1_Architektonicko-stavební řešení

SPÁROŘEZ HYGIENICKÝCH ZAŘÍZENÍ V 1. NP - BNB01N011033

AA

HIPO Ing. Petr Málek
ZODPOVĚDNÝ PROJEKTANT Ing. Petr Málek
PROJEKTANT Ing. Ludmila Strejčková
STUPEŇ DPS
05/2024

1:x c.10

SPÁROŘEZ HYGIENICKÝCH ZAŘÍZENÍ V 1. NP - BNB01N011034

PŮDORYSNÉ SCHÉMA | M 1:50

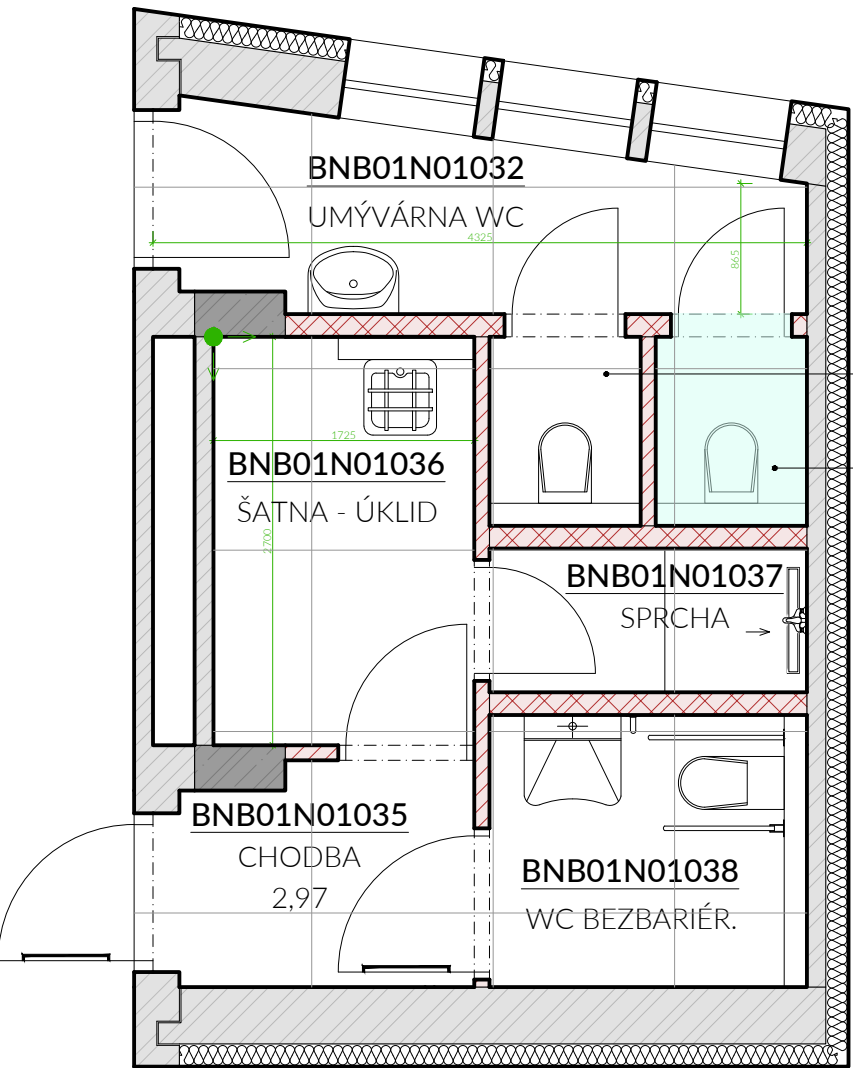

PŮDORYS | M 1:25

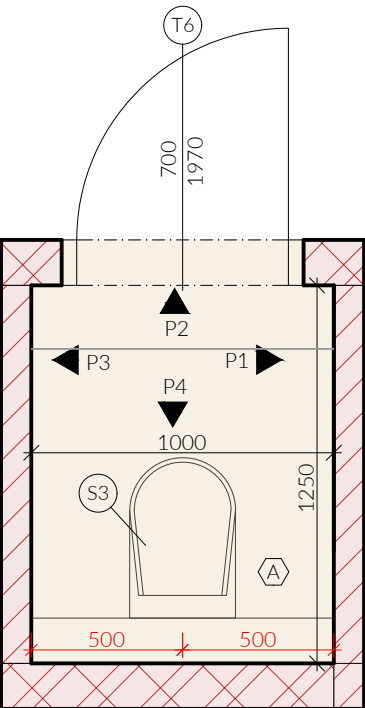

POHLED P1 | M 1:25

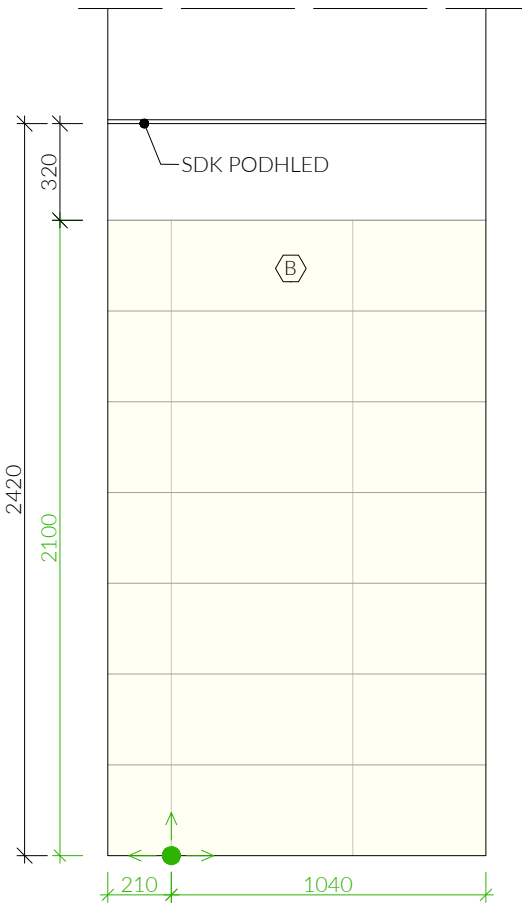

POHLED P2 | M 1:25

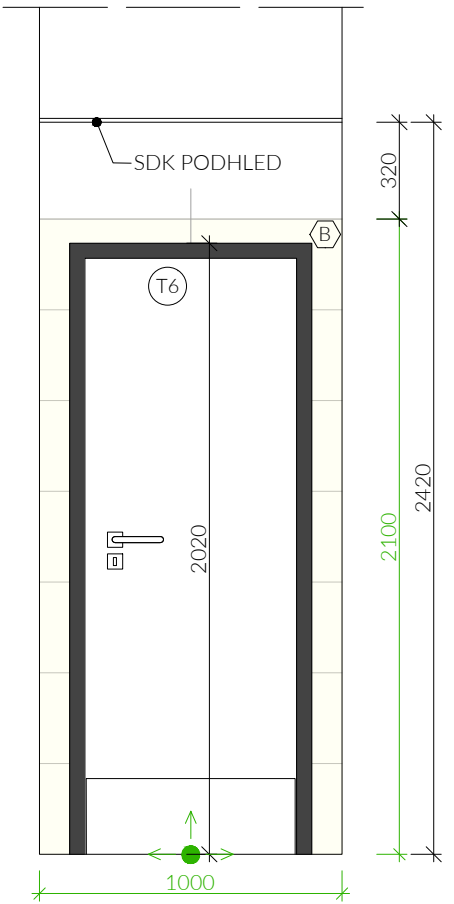

POHLED P3 | M 1:25



POHLED P4 | M 1:25

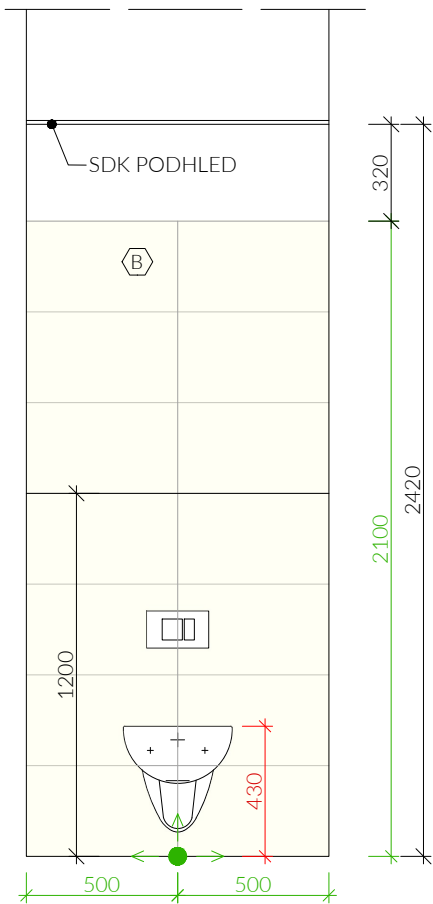

LEGENDA ZNAČEK

VÝCHOZÍ BOD PRO POKLÁDKU KERAMICKÉ DLAŽBY
A SMĚR KLADENÍ

LEGENDA KÓT

KÓTY ZAŘIZOVACÍCH PŘEDMĚTŮ

KÓTY STAVEBNÍ

KÓTY DLAŽBY A OBKLADŮ

LEGENDA POVRCHŮ

KERAMICKÁ DLAŽBA, VELKOFORMÁTOVÁ, REKTIFIKOVANÁ
- GLAZOVANÁ PORCELÁNOVÁ KAMENINA
- POVRCH DLAŽDICE: HLADKÝ, MATNÝ
- JMENOVITÝ ROZMĚR: 1200×1200 mm
- TLOUŠŤKA: 9,5 mm
- KOLÍŠÁNÍ ODSŤÍNŮ: V2
- BAREVNOST: STŘEDNĚ ŠEDÁ
- PROTISKUZOVOST: R10
- ODOLNOST PROTI OTĚRU: 3-4

KERAMICKÝ OBKLAD, REKTIFIKOVANÝ
- GLAZOVANÁ PORCELÁNOVÁ KAMENINA
- POVRCH DLAŽDICE: HLADKÝ, MATNÝ
- JMENOVITÝ ROZMĚR: 300×600 mm
- TLOUŠŤKA: 9,5 mm
- BAREVNOST: STŘEDNĚ ŠEDÁ
- ODOLNOST PROTI OTĚRU: 3-4

POZNÁMKY

PODROBNÁ SPECIFIKACE JEDNOTLIVÝCH VÝROBKŮ JE UVEDENA V ČÁSTI D.1.1c-DOKUMENTACE PODROBNOSTÍ, V PŘÍLOZE c.03_VÝPIS PSV

JEDNOTLIVÉ VRSTVY PODLAHY JSOU SPECIFIKOVÁNY V ČÁSTI D.1.1c-DOKUMENTACE PODROBNOSTÍ, V PŘÍLOZE c.01_SKLADBY KONSTRUKCÍ

UMÍSTĚNÍ A KOTVENÍ JEDNOTLIVÝCH PRVKŮ BUDE PROVEDENO DLE PŘÍSLUŠNÉ ČSN

SPÁD VE SPRŠE SMĚREM K ODTOKOVÉMU ŽLABU BUDE 2%

INSTALAČNÍ PŘEDSTĚNY K ZAŘIZOVACÍM PŘEDMĚTŮM BUDOU ŘEŠENY SYSTÉMOVĚ Z OCELOVÝCH PROFILŮ VHODNÝCH PRO ZAZDĚNÍ

PROSTUPY NOSNÝMI KONSTRUKCEMI JE NUTNÉ PŘED ZHOTOVENÍM KOORDINOVAT S PROFESNÍMI ČÁSTMI PROJEKTU

V PŘÍPADĚ NEJASNOSTÍ, ROZPORU DOKUMENTACE SE SKUTEČNOSTÍ KONTAKTUJTE PROJEKTANTA!

KONKRÉTNÍ TYP , POVRCH A BAREVNOST OBKLADU A DLAŽBY BUDE ODSOUHLASEN INVESTOREM NA ZÁKLADĚ PŘEDLOŽENÝCH VZORKŮ

1) OVLÁDACÍ TLAČÍTKO SIGNALIZAČNÍHO SYSTÉMU - BLIŽŠÍ SPECIFIKACE JE UVEDENA V PŘÍLOZE D.1.4.e_SLABOPROUDÉ INSTALACE

2) VYPÍNAČE A ZÁSUVKY - BLIŽŠÍ SPECIFIKACE JE UVEDENA V PŘÍLOZE D.1.4.D_SILNOPROUDÉ INSTALACE

GENERÁLNÍ PROJEKTANT
ARTHEON s.r.o.
malek@artheon.cz | +420774864464 | Křofтова 2619/45, Brno, 616 00 | www.artheon.cz

PROJEKTANT ČÁSTI
ARTHEON s.r.o.
malek@artheon.cz | +420774864464 | Křofтова 2619/45, Brno, 616 00 | www.artheon.cz

Zpřístupnění objektu a dobudování bezbariérového ubytování
na kolejích MU Kounicova

Masarykova univerzita
Žerotínovo náměstí 617/9, 601 77 Brno
Brno [582786]: k.ú.: Ponava [611379], parcely č.: 891, Kounicova 507/50, 602 00 Brno
D.1.1_Architektonicko-stavební řešení

SPÁROŘEZ HYGIENICKÝCH ZAŘÍZENÍ V 1. NP - BNB01N011034

AA
S

HIP Ing. Petr Málek
ZODPOVĚDNÝ PROJEKTANT Ing. Petr Málek
PROJEKTANT Ing. Ludmila Strojčková
STUPEŇ DPS
05/2024

1:x c.11

SPÁROŘEZ HYGIENICKÝCH ZAŘÍZENÍ V 1. NP - BNB01N011020c

PŮDORYSNÉ SCHÉMA | M 1:50

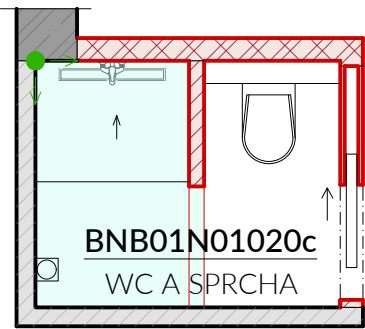

PŮDORYS | M 1:25

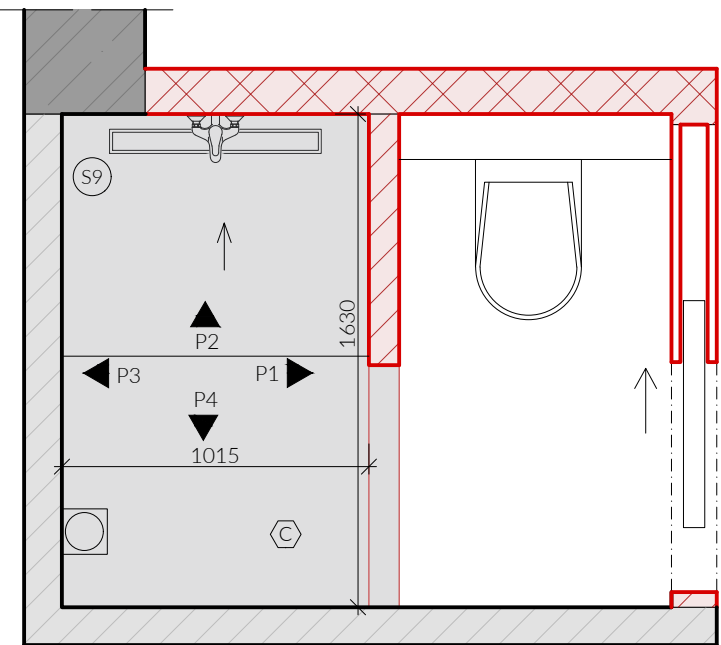

POHLED P1 | M 1:25

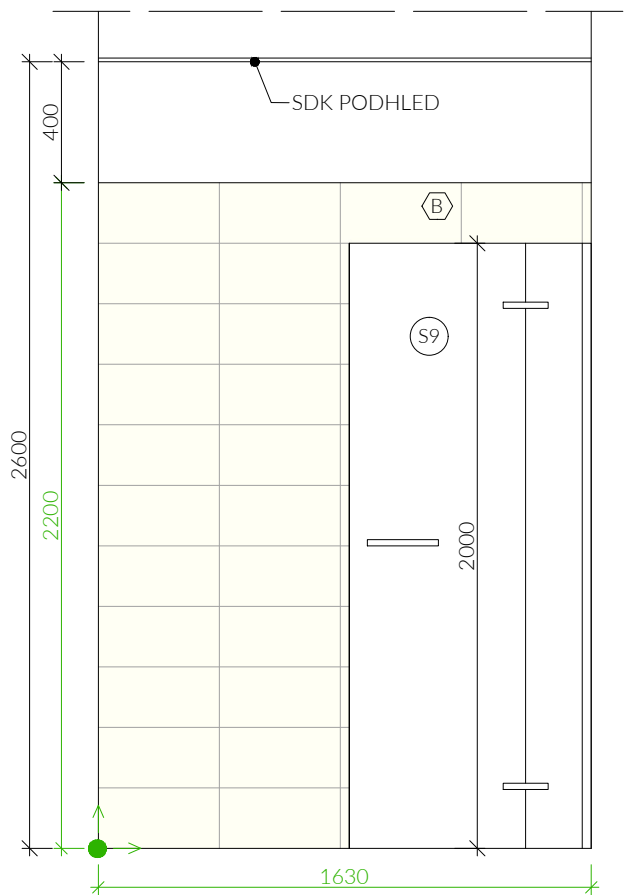

POHLED P2 | M 1:25

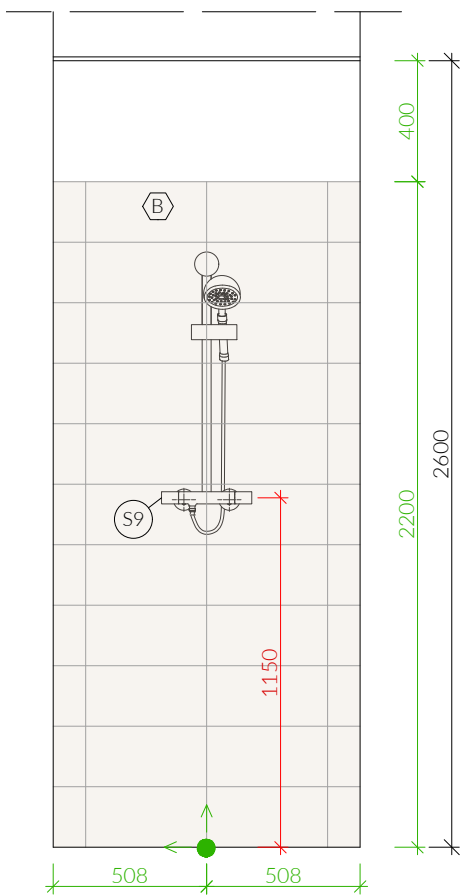

POHLED P3 | M 1:25

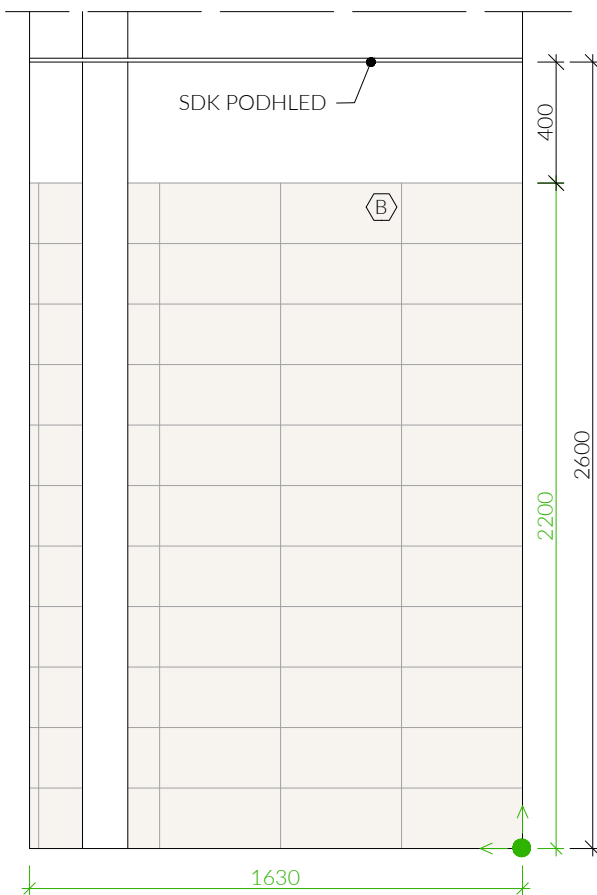

POHLED P4 | M 1:25

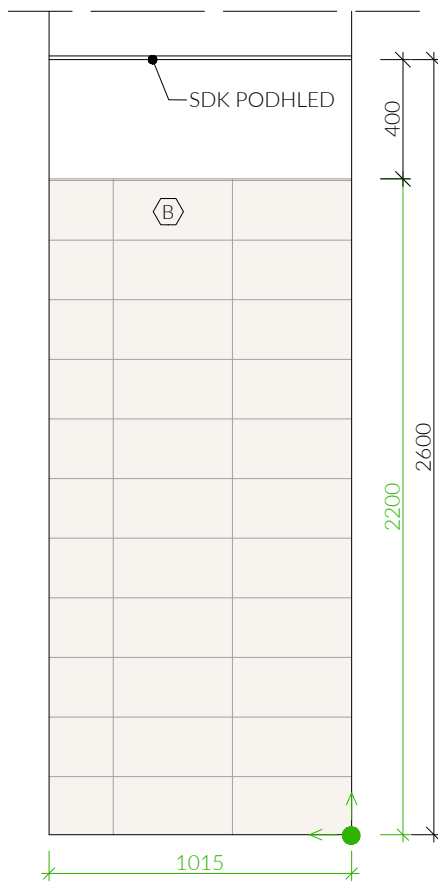

LEGENDA ZNAČEK

VÝCHOZÍ BOD PRO POKLÁDKU KERAMICKÉ DLAŽBY
A SMĚR KLADENÍ

LEGENDA KÓT

KÓTY ZAŘIZOVACÍCH PŘEDMĚTŮ

KÓTY STAVEBNÍ

KÓTY DLAŽBY A OBKLADŮ

LEGENDA POVRCHŮ

- KERAMICKÝ OBKLAD, REKTIFIKOVANÝ
- GLAZOVANÝ KERAMICKÝ OBKLAD
- POVRCH DLAŽDICE: HLADKÝ, MATNÝ
- JMENOVITÝ ROZMĚR: 200x400 mm
- TLOUŠŤKA: 7 mm
- BAREVNOST: SV. ŠEDÁ
- BETONOVÁ STĚRKA
- DEKORAČNÍ, PROBARVENÁ,
- PROTISKLUZOVOST: ANO
- ZRNITOST: 1,0 mm
- TLOUŠŤKA: 5 mm
- BAREVNOST: SV. ŠEDÁ

POZNÁMKY

PODROBNÁ SPECIFIKACE JEDNOTLIVÝCH VÝROBKŮ JE UVEDENA V ČÁSTI D.1.1c-DOKUMENTACE PODROBNOSTÍ, V PŘÍLOZE c.03_VÝPIS PSV

JEDNOTLIVÉ VRSTVY PODLAHY JSOU SPECIFIKOVÁNY V ČÁSTI D.1.1c-DOKUMENTACE PODROBNOSTÍ, V PŘÍLOZE c.01_SKLADBY KONSTRUKCÍ

UMÍSTĚNÍ A KOTVENÍ JEDNOTLIVÝCH PRVKŮ BUDE PROVEDENO DLE PŘÍSLUŠNÉ ČSN

SPÁD VE SPRŠE SMĚREM K ODTOKOVÉMU ŽLABU BUDE 2%

INSTALAČNÍ PŘEDSTĚNY K ZAŘIZOVACÍM PŘEDMĚTŮM BUDOU ŘEŠENY SYSTÉMOVĚ Z OCELOVÝCH PROFILŮ VHODNÝCH PRO ZAZDĚNÍ

PROSTUPY NOSNÝMI KONSTRUKCEMI JE NUTNÉ PŘED ZHOTOVENÍM KOORDINOVAT S PROFESNÍMI ČÁSTMI PROJEKTU

V PŘÍPADĚ NEJASNOSTÍ, ROZPORU DOKUMENTACE SE SKUTEČNOSTÍ KONTAKTUJTE PROJEKTANTA!

KONKRÉTNÍ TYP , POVRCH A BAREVNOST OBKLADU A DLAŽBY BUDE ODSOUHLASEN INVESTOREM NA ZÁKLADĚ PŘEDLOŽENÝCH VZORKŮ

1) OVLÁDACÍ TLAČÍTKO SIGNALIZAČNÍHO SYSTÉMU - BLIŽŠÍ SPECIFIKACE JE UVEDENA V PŘÍLOZE D.1.4.e_SLABOPROUDÉ INSTALACE

2) VYPÍNAČE A ZÁSUVKY - BLIŽŠÍ SPECIFIKACE JE UVEDENA V PŘÍLOZE D.1.4.D_SILNOPROUDÉ INSTALACE

GENERÁLNÍ PROJEKTANT
ARTHEON s.r.o.
malek@artheon.cz | +420774864464 | Křofтова 2619/45, Brno, 616 00 | www.artheon.cz

PROJEKTANT ČÁSTI
ARTHEON s.r.o.
malek@artheon.cz | +420774864464 | Křofтова 2619/45, Brno, 616 00 | www.artheon.cz

Zpřístupnění objektu a dobudování bezbariérového ubytování
na kolejích MU Kounicova

Masarykova univerzita
Žerotínovo náměstí 617/9, 601 77 Brno
Brno [582786]; k.ú.: Ponava [611379], parcely č.: 891, Kounicova 507/50, 602 00 Brno
D.1.1_Architektonicko-stavební řešení

SPÁROŘEZ HYGIENICKÝCH ZAŘÍZENÍ V 1. NP - BNB01N011020c

AA

HIP Ing. Petr Málek

ZODPOVĚDNÝ PROJEKTANT Ing. Petr Málek

PROJEKTANT Ing. Ludmila Strejčková

STUPEŇ DPS

05/2024

1:x c.12

SPÁROŘEZ HYGIENICKÝCH ZAŘÍZENÍ V 1. NP - BNB01N011020c

PŮDORYSNÉ SCHÉMA | M 1:50

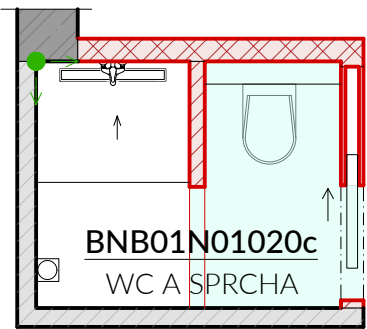

PŮDORYS | M 1:25

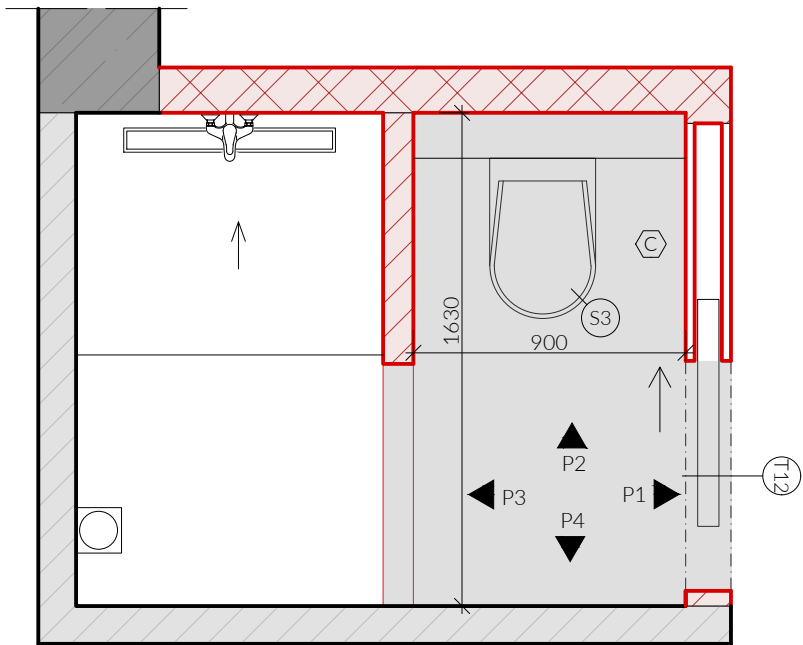

POHLED P1 | M 1:25

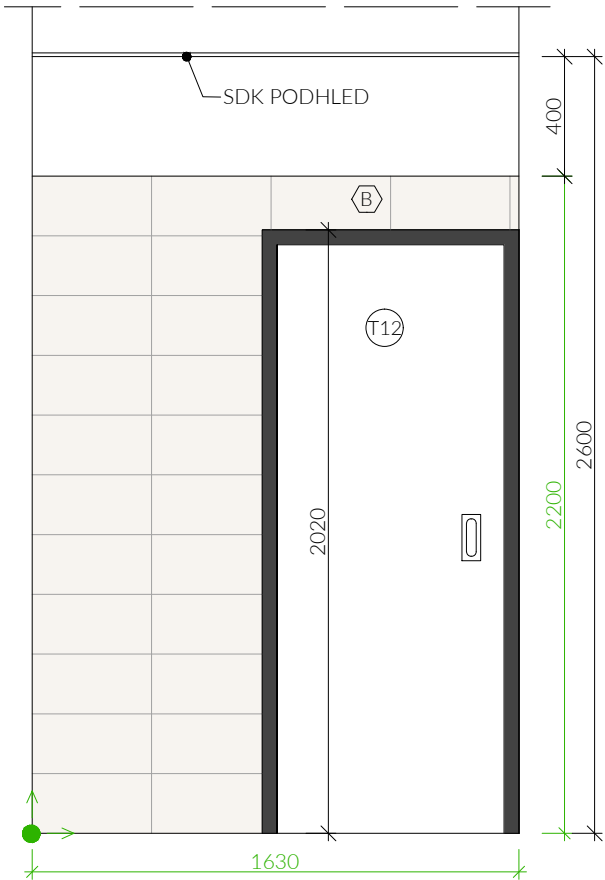

POHLED P2 | M 1:25

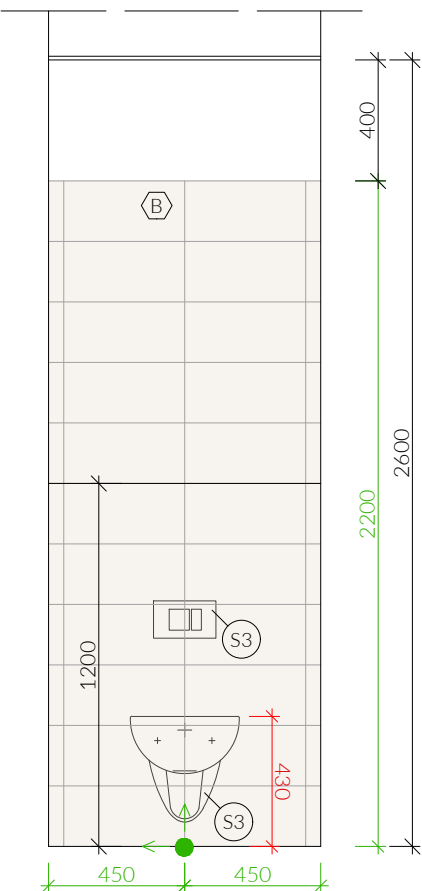

POHLED P3 | M 1:25

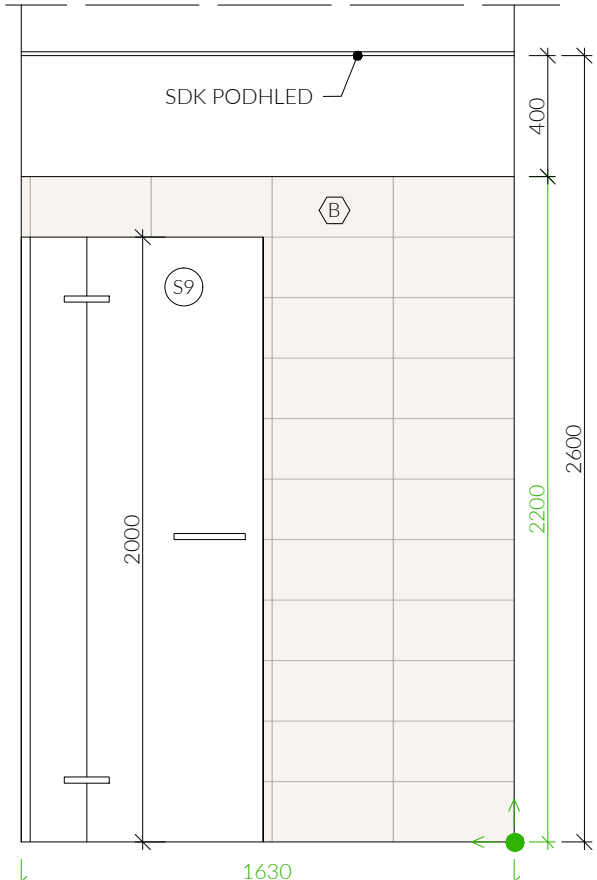

POHLED P4 | M 1:25

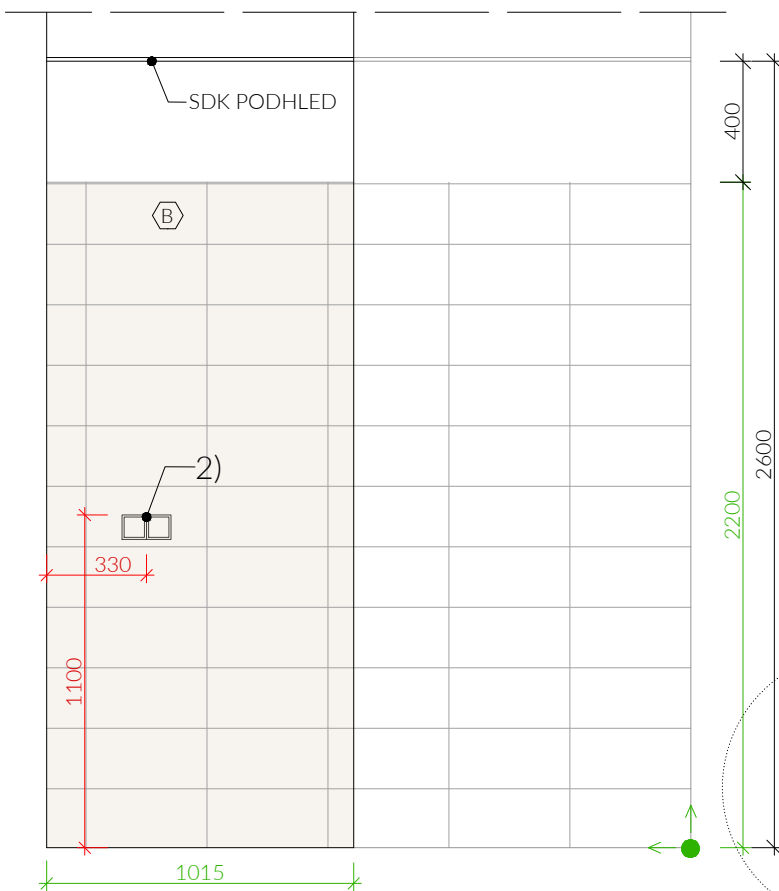

LEGENDA ZNAČEK

VÝCHOZÍ BOD PRO POKLÁDKU KERAMICKÉ DLAŽBY
A SMĚR Kladení

LEGENDA KÓT

KÓTY ZAŘIZOVACÍCH PŘEDMĚTŮ

KÓTY STAVEBNÍ

KÓTY DLAŽBY A OBKLADŮ

LEGENDA POVRCHŮ

- KERAMICKÝ OBKLAD, REKTIFIKOVANÝ
- GLAZOVANÝ KERAMICKÝ OBKLAD
- POVRCH DLAŽDICE: HLADKÝ, MATNÝ
- JMENOVITÝ ROZMĚR: 200×400 mm
- TLOUŠŤKA: 7 mm
- BAREVNOST: SV. ŠEDÁ
- BETONOVÁ STĚRKA
- DEKORAČNÍ, PROBARVENÁ,
- PROTISKLUZOVOST: ANO
- ZRNITOST: 1,0 mm
- TLOUŠŤKA: 5 mm
- BAREVNOST: SV. ŠEDÁ

POZNÁMKY

PODROBNÁ SPECIFIKACE JEDNOTLIVÝCH VÝROBKŮ JE UVEDENA V ČÁSTI D.1.1c-DOKUMENTACE PODROBNOSTÍ, V PŘÍLOZE c.03_VÝPIS PSV

JEDNOTLIVÉ VRSTVY PODLAHY JSOU SPECIFIKOVÁNY V ČÁSTI D.1.1C-DOKUMENTACE PODROBNOSTÍ, V PŘÍLOZE c.01_SKLADBY KONSTRUKCÍ

UMÍSTĚNÍ A KOTVENÍ JEDNOTLIVÝCH PRVKŮ BUDE PROVEDENO DLE PŘÍSLUŠNÉ ČSN

SPÁD VE SPRŠE SMĚREM K ODTOKOVÉMU ŽLABU BUDE 2%

INSTALAČNÍ PŘEDSTĚNY K ZAŘIZOVACÍM PŘEDMĚTŮM BUDOU ŘEŠENY SYSTÉMOVĚ Z OCELOVÝCH PROFILŮ VHODNÝCH PRO ZAZDĚNÍ

PROSTUPY NOSNÝMI KONSTRUKCEMI JE NUTNÉ PŘED ZHOTOVENÍM KOORDINOVAT S PROFESNÍMI ČÁSTMI PROJEKTU

V PŘÍPADĚ NEJASNOSTÍ, ROZPORU DOKUMENTACE SE SKUTEČNOSTÍ KONTAKTUJTE PROJEKTANTA!

KONKRÉTNÍ TYP , POVRCH A BAREVNOST OBKLADU A DLAŽBY BUDE ODSOUHLASEN INVESTOREM NA ZÁKLADĚ PŘEDLOŽENÝCH VZORKŮ

1) OVLÁDACÍ TLAČÍTKO SIGNALIZAČNÍHO SYSTÉMU - BLIŽŠÍ SPECIFIKACE JE UVEDENA V PŘÍLOZE D.1.4.e_SLABOPROUDÉ INSTALACE

2) VYPÍNAČE A ZÁSUVKY - BLIŽŠÍ SPECIFIKACE JE UVEDENA V PŘÍLOZE D.1.4.D_SILNOPROUDÉ INSTALACE

GENERÁLNÍ PROJEKTANT
ARTHEON s.r.o.
malek@artheon.cz | +420774864464 | Kroftova 2619/45, Brno, 616 00 | www.artheon.cz

PROJEKTANT ČÁSTI
ARTHEON s.r.o.
malek@artheon.cz | +420774864464 | Kroftova 2619/45, Brno, 616 00 | www.artheon.cz

Zpřístupnění objektu a dobudování bezbariérového ubytování na kolejích MU Kounicova

Masarykova univerzita
Žerotínovo náměstí 617/9, 601 77 Brno
Brno [582786]; k.ú.: Ponava [611379], parcely č.: 891, Kounicova 507/50, 602 00 Brno
D.1.1_Architektonicko-stavební řešení

SPÁROŘEZ HYGIENICKÝCH ZAŘÍZENÍ V 1. NP - BNB01N011020c

AA S

HIP Ing. Petr Málek
ZODPOVĚDNÝ PROJEKTANT Ing. Petr Málek
PROJEKTANT Ing. Ludmila Strojčková
STUPEŇ DPS
05/2024

1:x c.13

SPÁROŘEZ HYGIENICKÝCH ZAŘÍZENÍ V 2. NP - BNB01N02009 a BNB01N02017

PŮDORYS

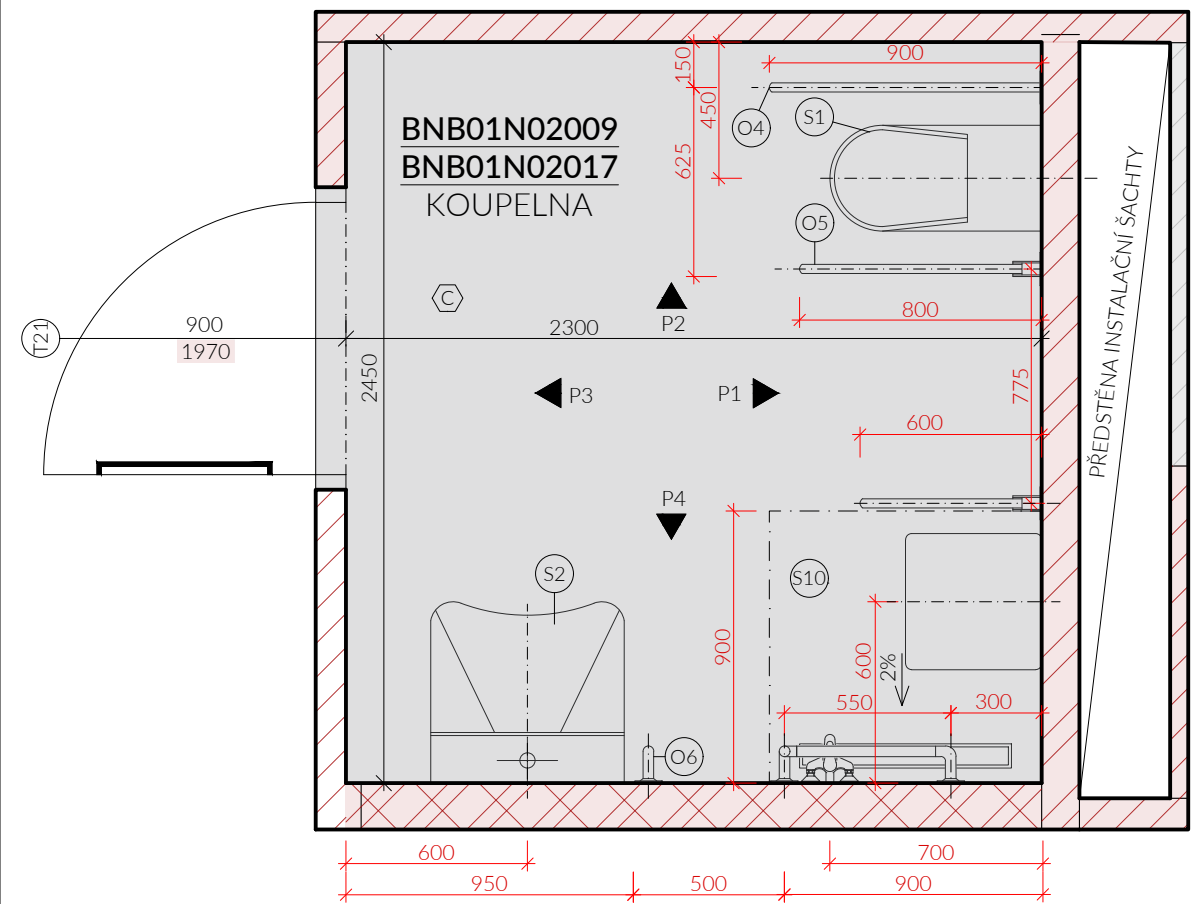

POHLED P1

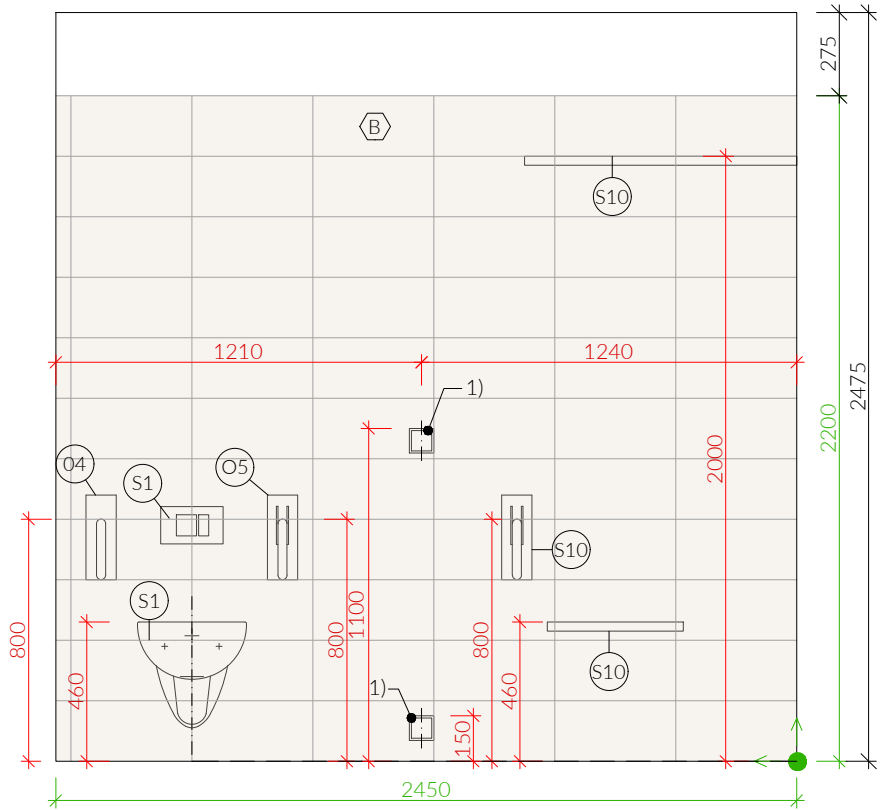

POHLED P4

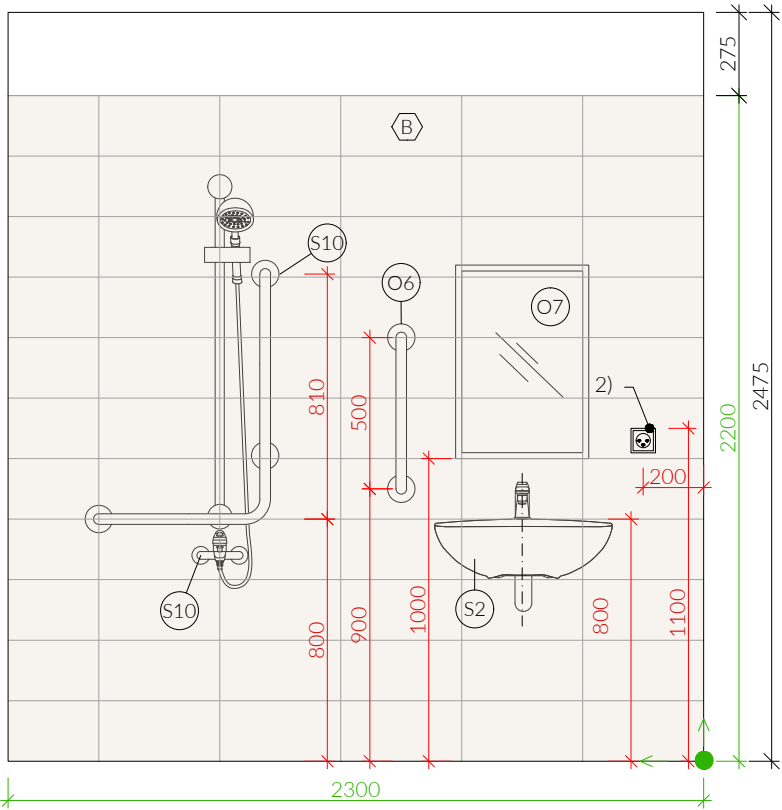

LEGENDA ZNAČEK

VÝCHOZÍ BOD PRO POKLÁDKU KERAMICKÉ DLAŽBY
A SMĚR Kladení

LEGENDA KÓT

- KÓTY ZAŘIZOVACÍCH PŘEDMĚTŮ
- KÓTY STAVEBNÍ
- KÓTY DLAŽBY A OBKLADŮ

LEGENDA POVRCHŮ

- KERAMICKÝ OBKLAD, REKTIFIKOVANÝ
- GLAZOVANÝ KERAMICKÝ OBKLAD
- POVRCH DLAŽDICE: HLADKÝ, MATNÝ
- JMENOVITÝ ROZMĚR: 200x400 mm
- TLOUŠŤKA: 7 mm
- BAREVNOST: SV. ŠEDÁ
- BETONOVÁ STĚRKA
- DEKORAČNÍ, PROBARVENÁ,
- PROTISKLUZOVOST: ANO
- ZRNITOST: 1,0 mm
- TLOUŠŤKA: 5 mm
- BAREVNOST: SV. ŠEDÁ

POZNÁMKY

PODROBNÁ SPECIFIKACE JEDNOTLIVÝCH VÝROBKŮ JE UVEDENA V ČÁSTI D.1.1c-DOKUMENTACE PODROBNOSTÍ, V PŘÍLOZE c.03_VÝPIS PSV

JEDNOTLIVÉ VRSTVY PODLAHY JSOU SPECIFIKOVÁNY V ČÁSTI D.1.1c-DOKUMENTACE PODROBNOSTÍ, V PŘÍLOZE c.01_SKLADBY KONSTRUKCÍ

UMÍSTĚNÍ A KOTVENÍ JEDNOTLIVÝCH PRVKŮ BUDE PROVEDENO DLE PŘÍSLUŠNÉ ČSN

SPÁD VE SPRĚ SMĚREM K ODTOKOVÉMU ŽLABU BUDE 2%

INSTALAČNÍ PŘEDSTĚNY K ZAŘIZOVACÍM PŘEDMĚTŮM BUDOU ŘEŠENY SYSTÉMOVĚ Z OCELOVÝCH PROFILŮ VHODNÝCH PRO ZAZDĚNÍ

PROSTUPY NOSNÝMI KONSTRUKCEMI JE NUTNÉ PŘED ZHOTOVENÍM KOORDINOVAT S PROFESNÍMI ČÁSTMI PROJEKTU

V PŘÍPADĚ NEJASNOSTÍ, ROZPORU DOKUMENTACE SE SKUTEČNOSTÍ KONTAKTUJTE PROJEKTANTA!

KONKRÉTNÍ TYP , POVRCH A BAREVNOST OBKLADU A DLAŽBY BUDE ODSOUHLASEN INVESTOREM NA ZÁKLADĚ PŘEDLOŽENÝCH VZORKŮ

- OVĚŘOVACÍ TLAČÍTKO SIGNALIZAČNÍHO SYSTÉMU - BLIŽŠÍ SPECIFIKACE JE UVEDENA V PŘÍLOZE D.1.4.e_SLABOPROUDÉ INSTALACE
- VYPÍNAČE A ZÁSUVKY - BLIŽŠÍ SPECIFIKACE JE UVEDENA V PŘÍLOZE D.1.4.D_SILNOPROUDÉ INSTALACE

GENERÁLNÍ PROJEKTANT

ARTHEON s.r.o.

malek@artheon.cz | +420774864464 | Křofova 2619/45, Brno, 616 00 | www.artheon.cz

PROJEKTANT ČÁSTI

ARTHEON s.r.o.

malek@artheon.cz | +420774864464 | Křofova 2619/45, Brno, 616 00 | www.artheon.cz

Zpřístupnění objektu a dobudování bezbariérového ubytování na kolejích MU Kounicova

Masarykova univerzita

Žerotínova náměstí 617/9, 601 77 Brno

Brno [582786]; k.ú.: Ponava [611379], parcely č.: 891, Kounicova 507/50, 602 00 Brno

D.1.1_Architektonicko-stavební řešení

SPÁROŘEZ HYGIENICKÝCH ZAŘÍZENÍ V 2. NP - BNB01N02009 a BNB01N02017

AA

S

HIP

Ing. Petr Málek

ZODPOVĚDNÝ PROJEKTANT

Ing. Petr Málek

PROJEKTANT

Ing. Ludmila Střežková

STUPEN

DPS

05/2024

1:25

c.14

PŮDORYS

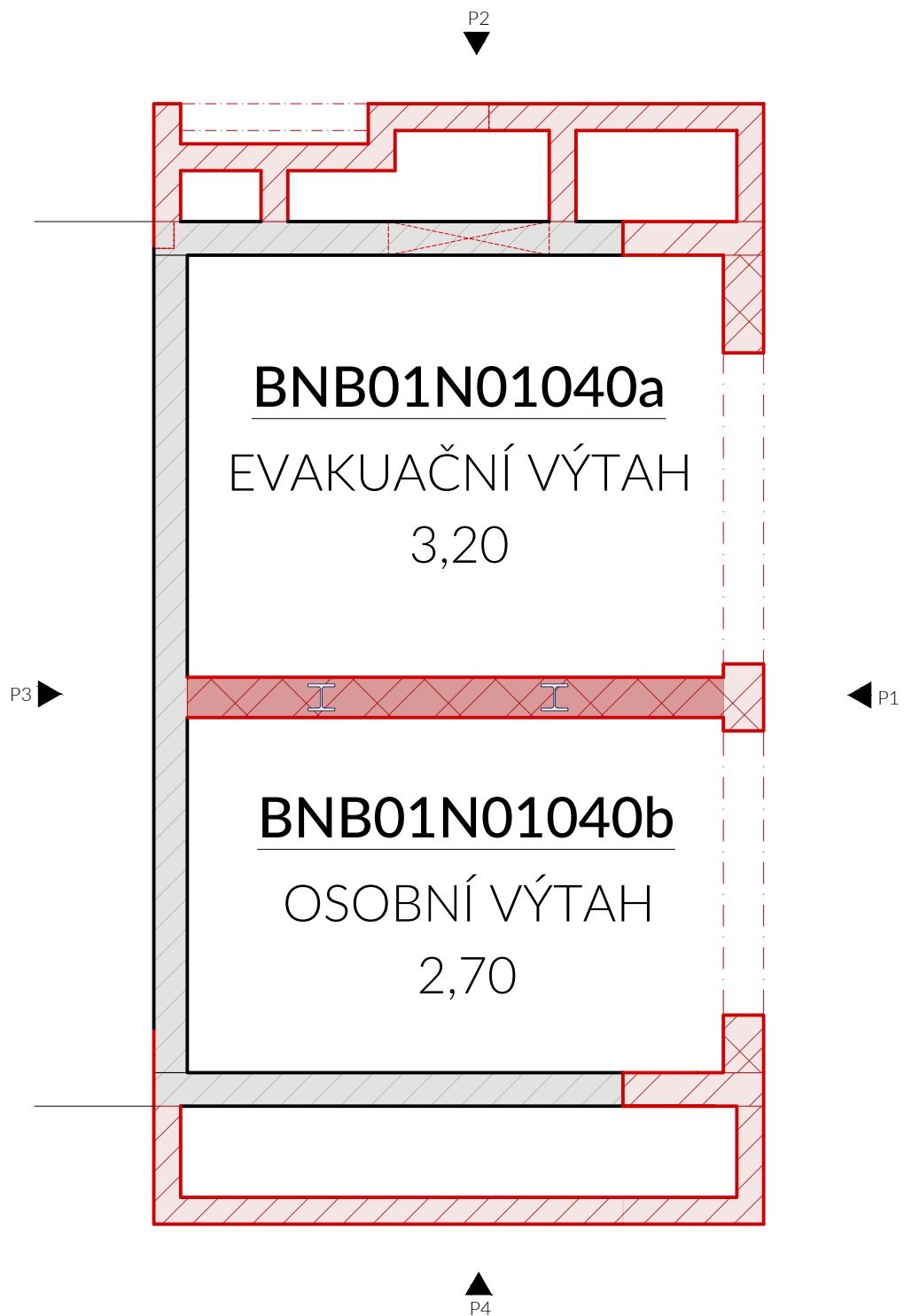

POHLED P1

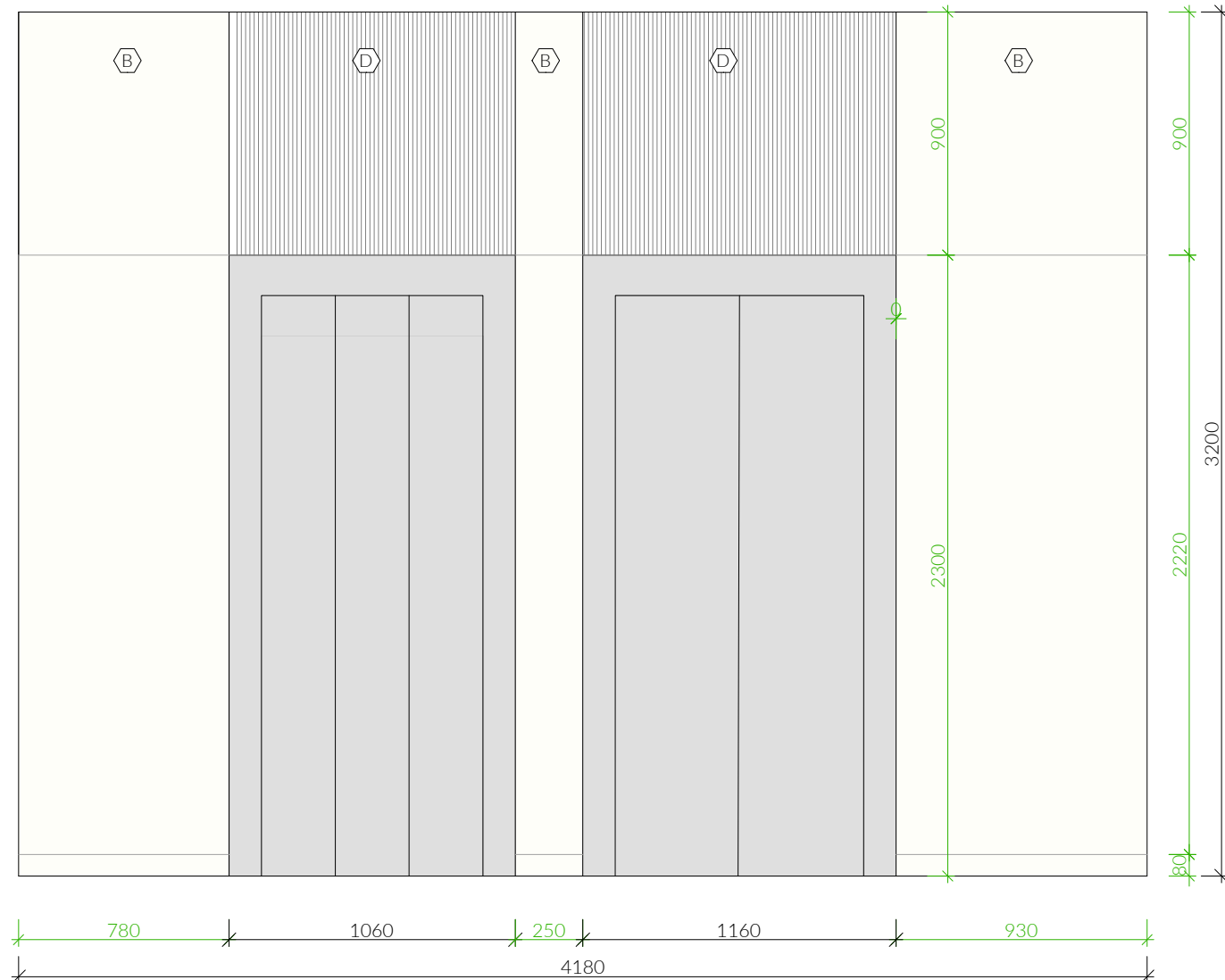

POHLED P3

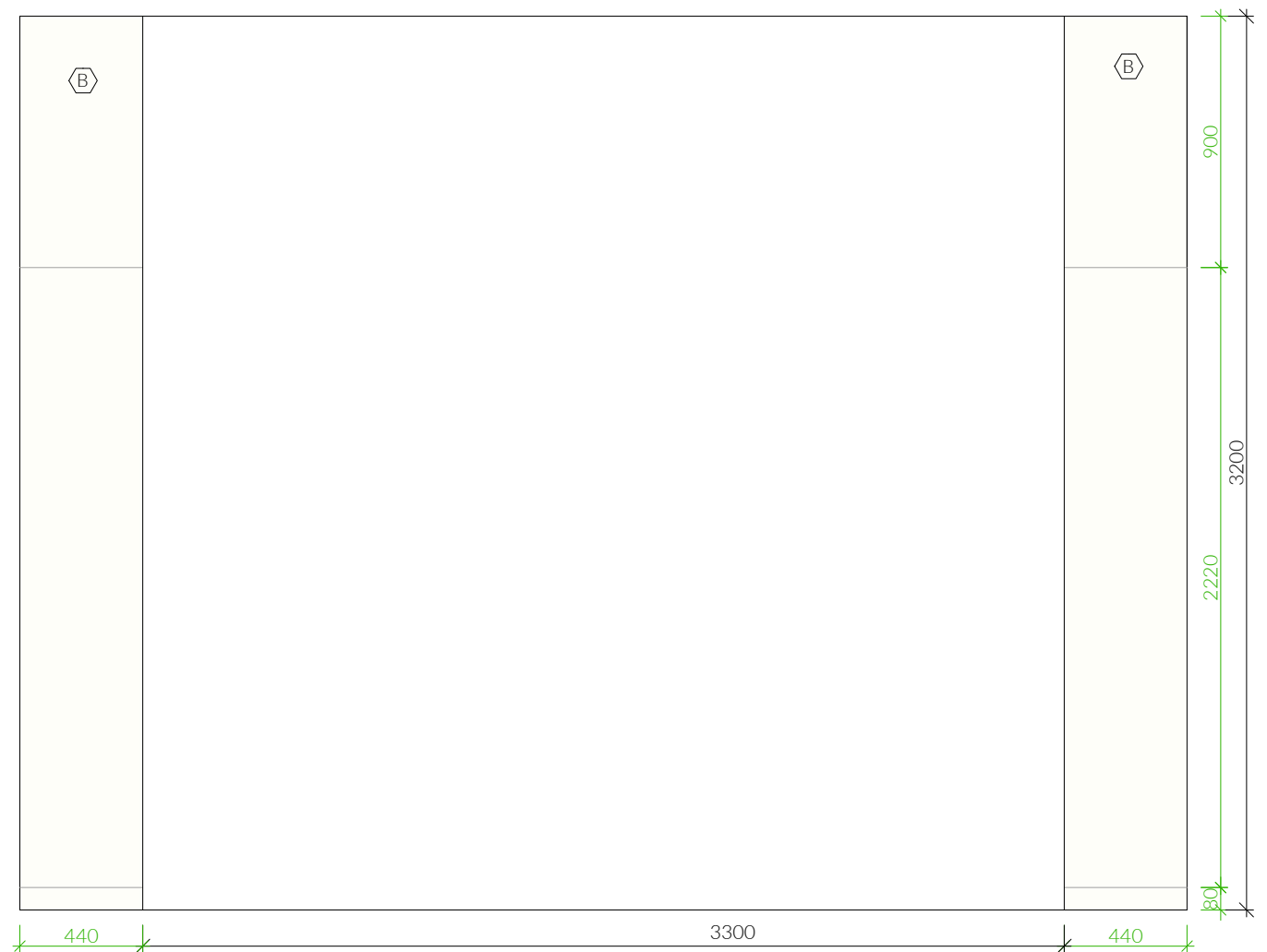

POHLED P2

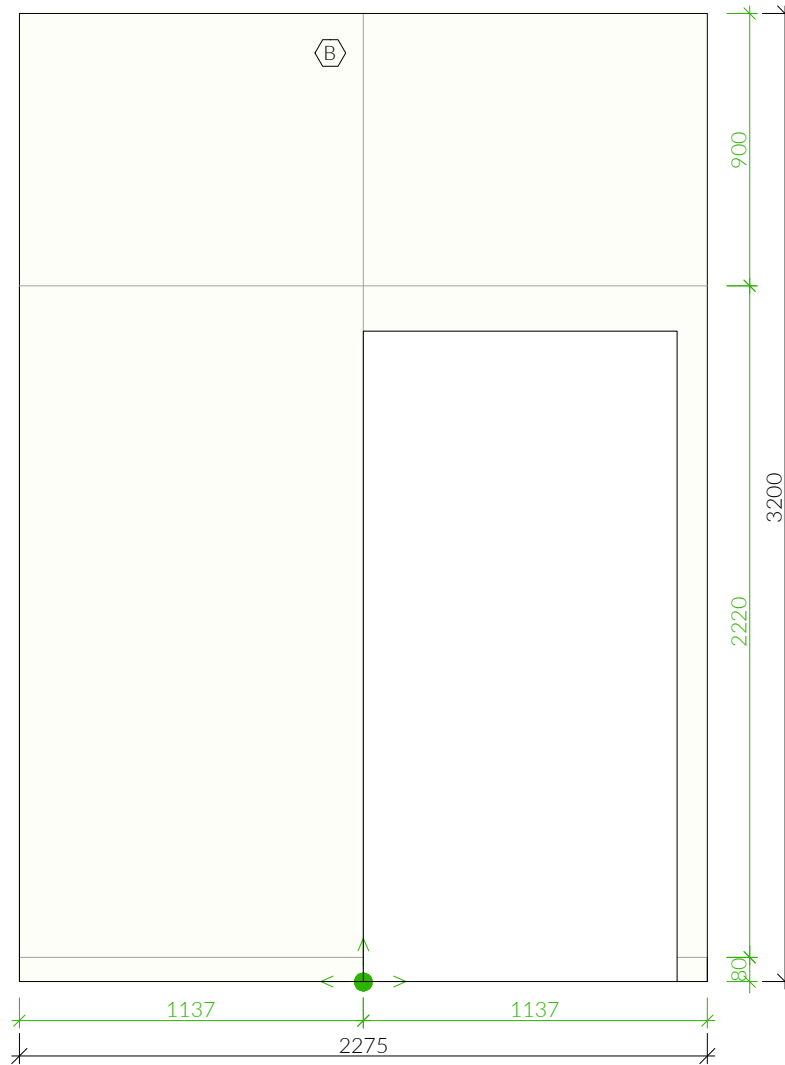

POHLED P4

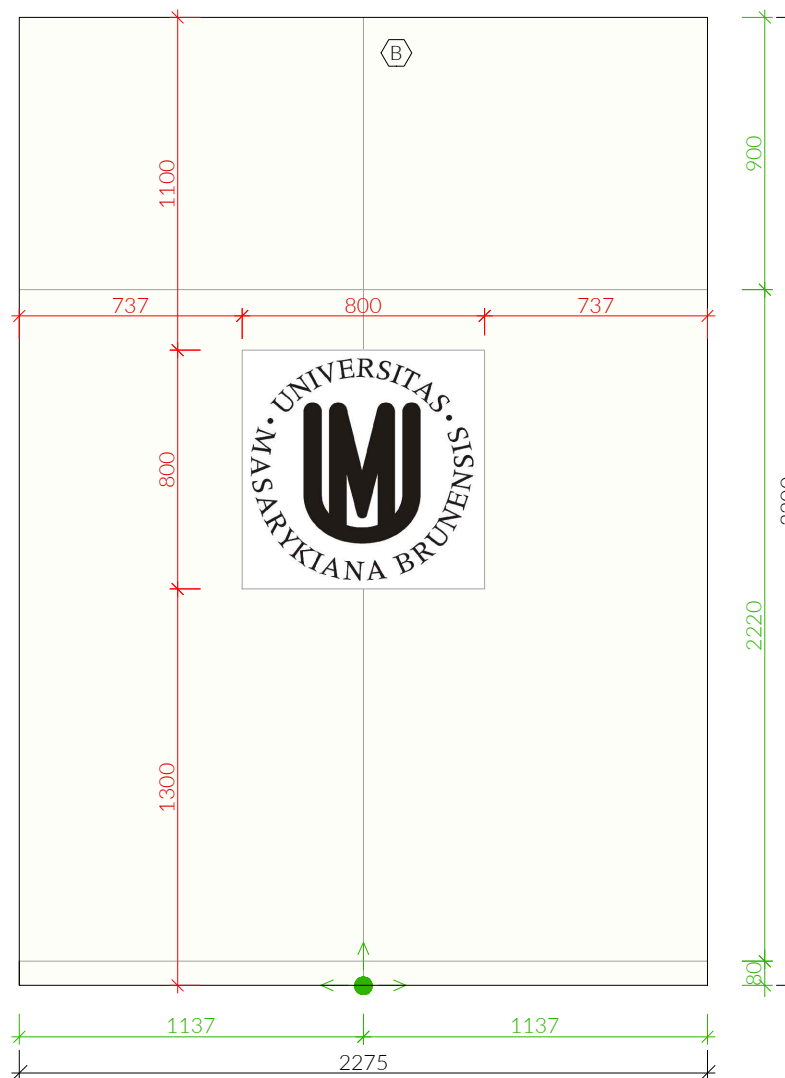

LEGENDA ZNAČEK

← ● ↓
VÝCHOZÍ BOD PRO POKLÁDKU KERAMICKÉ DLAŽBY
A SMĚR KLADENÍ

LEGENDA KÓT

575 KÓTY ZAŘÍZOVACÍCH PŘEDMĚTŮ
575 KÓTY STAVEBNÍ
575 KÓTY DLAŽBY A OBKLADŮ

LEGENDA POVRCHŮ

□ (B) - KERAMICKÝ OBKLAD, REKTIFIKOVANÝ
- GLAZOVANÁ PORCELÁNOVÁ KAMENINA
- POVRCH DLAŽDICE: HLADKÝ, MATNÝ
- JMENOVITÝ ROZMĚR: 1200×2600 mm
- TLOUŠŤKA: 7,0 mm
- BAREVNOST: BÍLÁ

□ (D) - KOVOVÝ OBKLAD
- NEREZOVÉ TRUBKY PRŮMĚRU 15 mm
- POVRCH: BROUŠENÝ
- JMENOVITÝ ROZMĚR: 900×1060 mm
900×1060 mm

POZNÁMKY

PODROBNÁ SPECIFIKACE JEDNOTLIVÝCH VÝROBKŮ JE UVEDENA V ČÁSTI D.1.1c-DOKUMENTACE PODROBNOSTÍ, V PŘÍLOZE c.03_VÝPIS PSV

JEDNOTLIVÉ VRSTVY PODLAHY JSOU SPECIFIKOVÁNY V ČÁSTI D.1.1C-DOKUMENTACE PODROBNOSTÍ, V PŘÍLOZE c.01_SKLADBY KONSTRUKCÍ

UMÍSTĚNÍ A KOTVENÍ JEDNOTLIVÝCH PRVKŮ BUDE PROVEDENO DLE PŘÍSLUŠNÉ ČSN

SPÁD VE SPRŠE SMĚREM K ODTOKOVÉMU ŽLABU BUDE 2‰

INSTALAČNÍ PŘEDSTĚNY K ZAŘÍZOVACÍM PŘEDMĚTŮM BUDOU ŘEŠENY SYSTÉMOVĚ Z OCELOVÝCH PROFILŮ VHODNÝCH PRO ZAZDĚNÍ

PROSTUPY NOSNÝMI KONSTRUKCEMI JE NUTNÉ PŘED ZHOTOVENÍM KOORDINOVAT S PROFESNÍMI ČÁSTMI PROJEKTU

V PŘÍPADĚ NEJASNOSTÍ, ROZPORU DOKUMENTACE SE SKUTEČNOSTÍ KONTAKTUJTE PROJEKTANTA!

KONKRÉTNÍ TYP, POVRCH A BAREVNOST OBKLADU A DLAŽBY BUDE ODSOUHLASEN INVESTOREM NA ZÁKLADĚ PŘEDLOŽENÝCH VZORKŮ

GENÉRALNÍ PROJEKTANT
ARTHEON s.r.o.
malek@artheon.cz | +420774864464 | Křotova 2619/45, Brno, 616 00 | www.artheon.cz

PROJEKTANT ČÁSTI
ARTHEON s.r.o.
malek@artheon.cz | +420774864464 | Křotova 2619/45, Brno, 616 00 | www.artheon.cz

Zpřístupnění objektu a dobudování bezbariérového ubytování na kolejích MU Kounicova

Masarykova univerzita
Zerotnova náměstí 617/9, 601 77 Brno
Brno [582786]; k.ú.: Ponava [611379], parcely č.: 891, Kounicova 507/50, 602 00 Brno
D.1.1 Architektonicko-stavební řešení

AA
S

HP Ing. Petr Málek
ZODPOVĚDNÝ PROJEKTANT Ing. Petr Málek
PROJEKTANT Ing. Ludmila Strejčková
STUŽNĚ DPS
05/2024

PŮDORYS

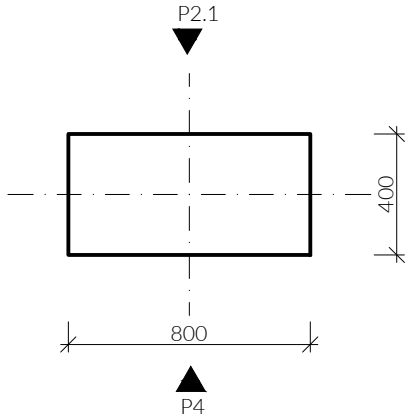

POHLED P1

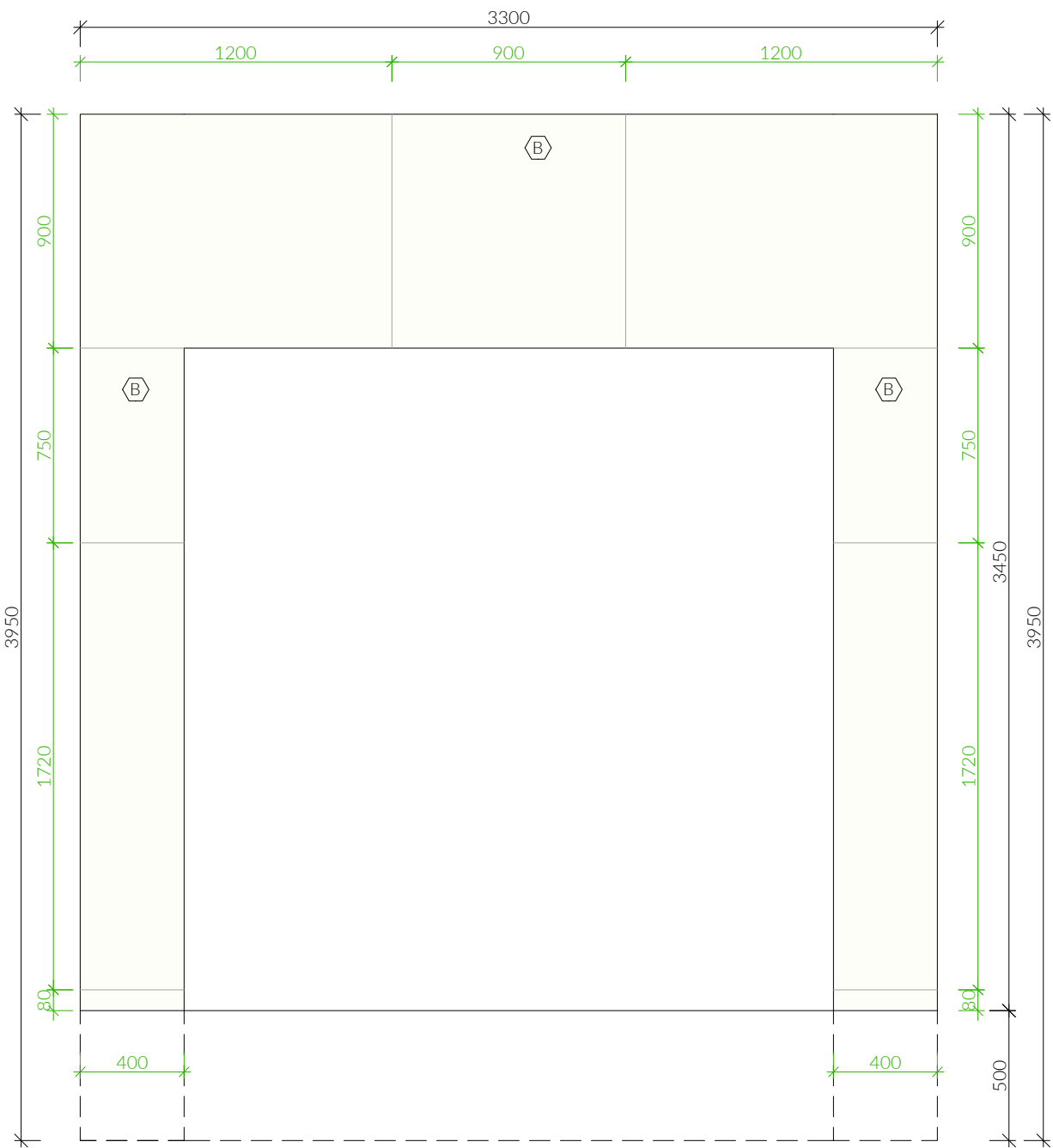

POHLED P2

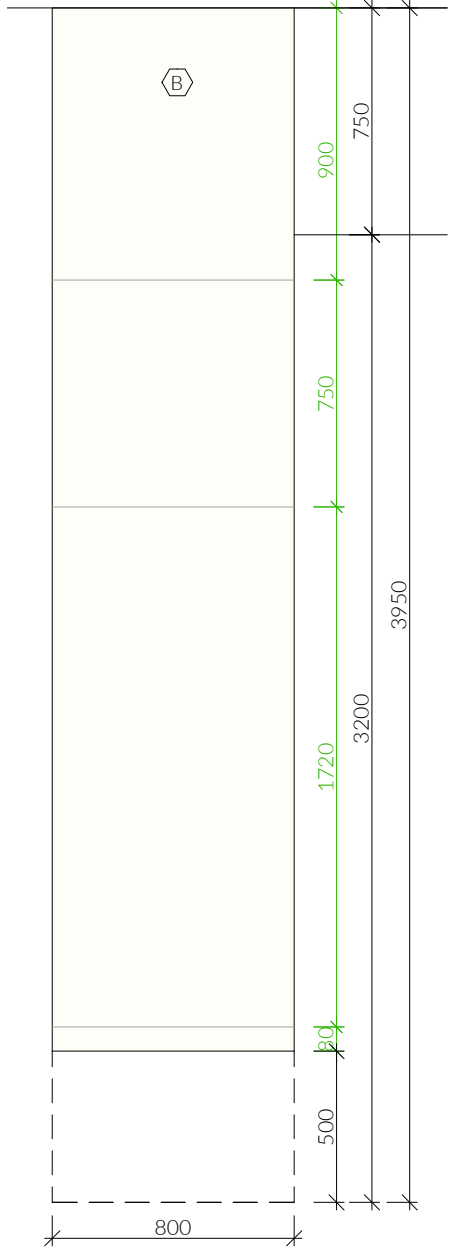

POHLED P2.1

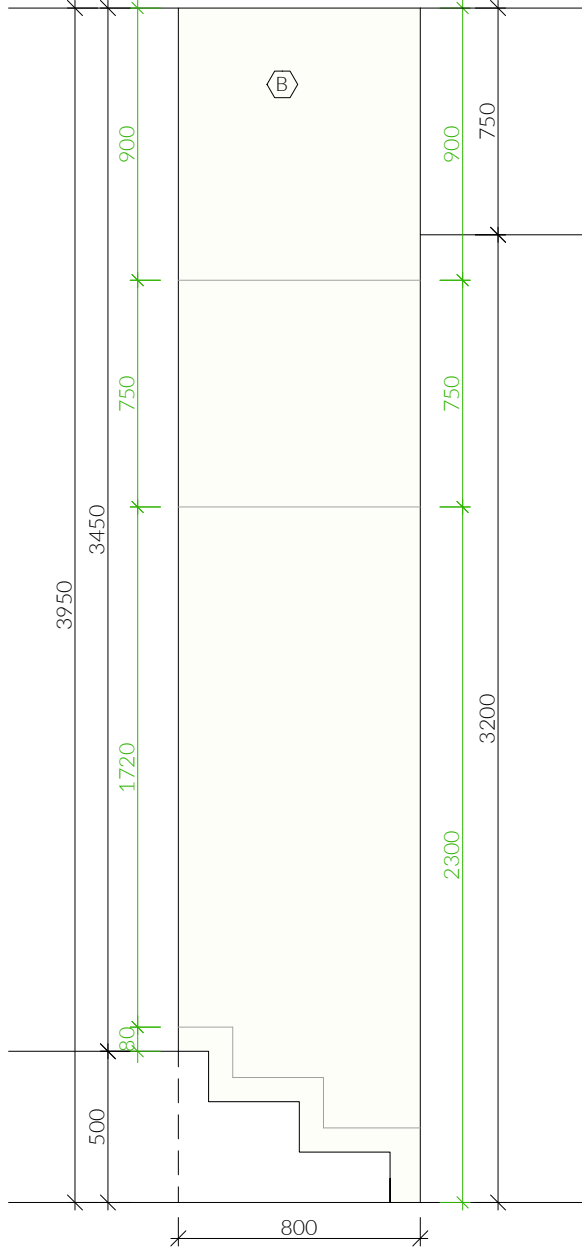

POHLED P3

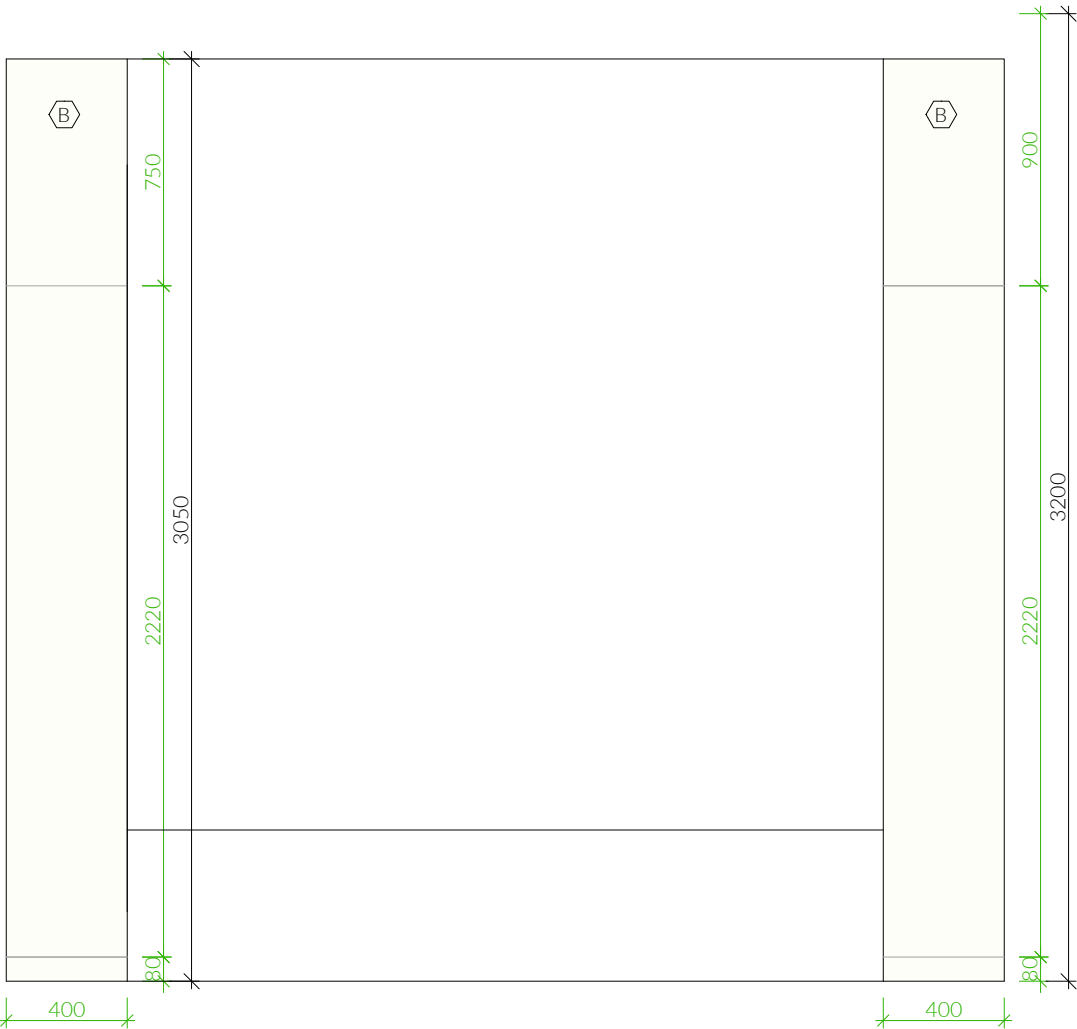

POHLED P4

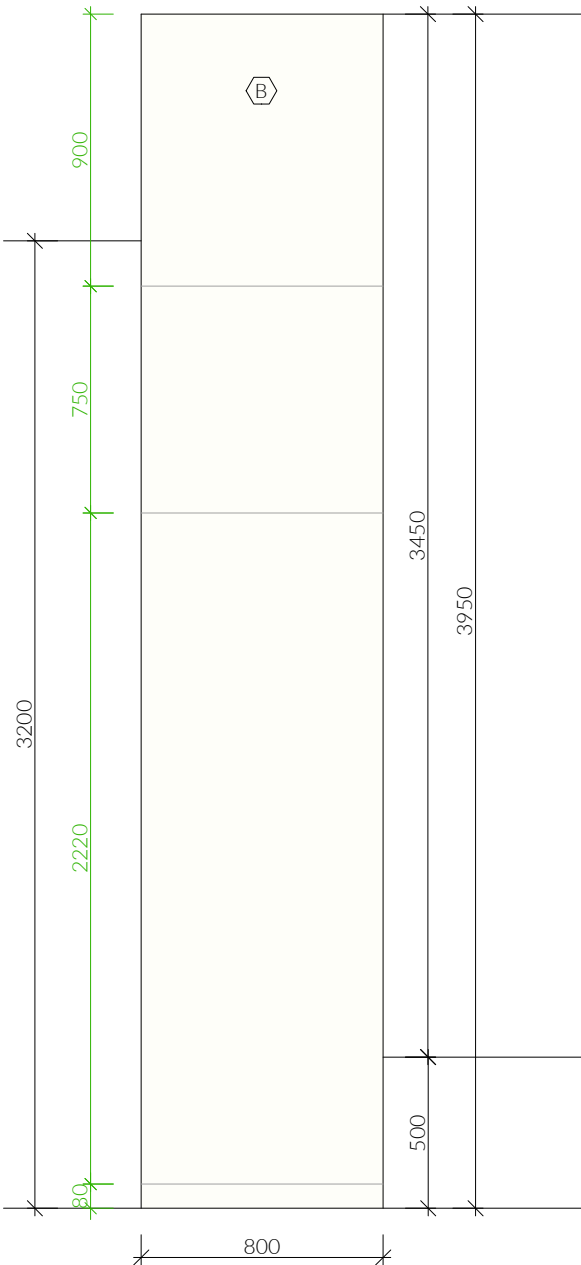

POHLED P4.1

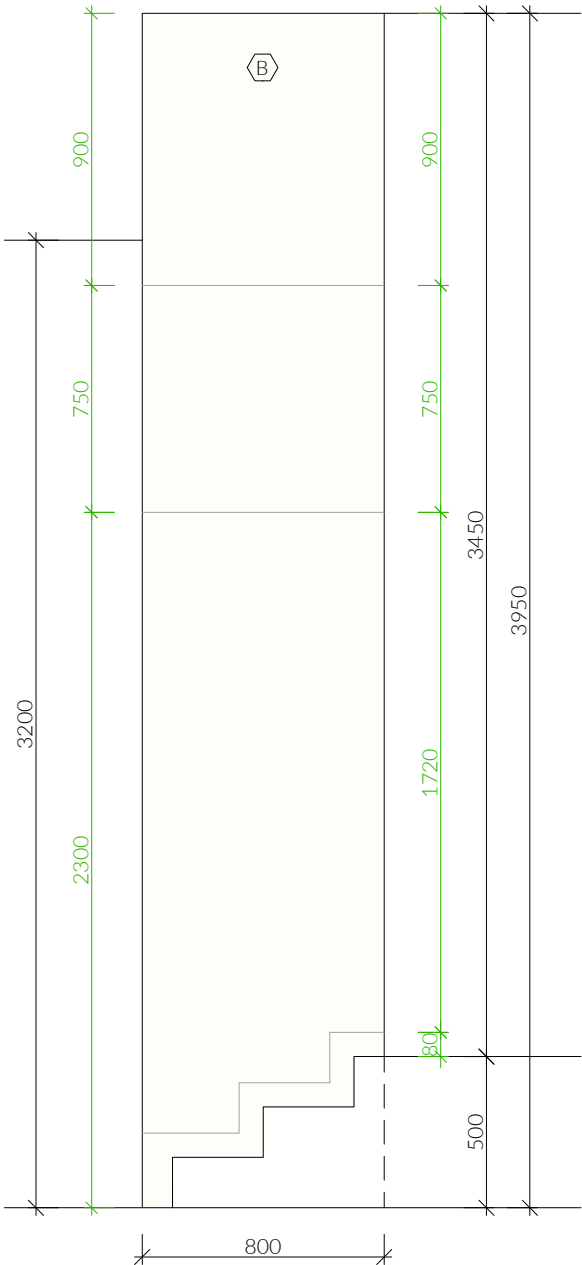

LEGENDA ZNAČEK

VÝCHOZÍ BOD PRO POKLÁDKU KERAMICKÉ DLAŽBY
A SMĚR KLADEŇÍ

LEGENDA KÓT

KÓTY ZAŘIZOVACÍCH PŘEDMĚTŮ
KÓTY STAVEBNÍ
KÓTY DLAŽBY A OBKLADŮ

LEGENDA POVRCHŮ

KERAMICKÝ OBKLAD, REKTIFIKOVANÝ
GLAZOVANÁ PORCELÁNOVÁ KAMENINA
POVRCH DLAŽDICE: HLADKÝ, MATNÝ
JMENOVITÝ ROZMĚR: 1200×2600 mm
TLOUŠŤKA: 7,0 mm
BAREVNOST: BÍLÁ

POZNÁMKY

PODROBNÁ SPECIFIKACE JEDNOTLIVÝCH VÝROBKŮ JE UVEDENA V ČÁSTI D.1.1c-DOKUMENTACE PODROBNOSTÍ, V PŘÍLOZE c.03_VÝPIS PSV

JEDNOTLIVÉ VRSTVY PODLAHY JSOU SPECIFIKOVÁNY V ČÁSTI D.1.1c-DOKUMENTACE PODROBNOSTÍ, V PŘÍLOZE c.01_SKLADBY KONSTRUKCÍ

UMÍSTĚNÍ A KOTVENÍ JEDNOTLIVÝCH PRVKŮ BUDE PROVEDENO DLE PŘÍSLUŠNÉ ČSN

SPÁD VE SPRŠE SMĚREM K ODTOKOVÉMU ŽLABU BUDE 2%

INSTALAČNÍ PŘEDSTĚNY K ZAŘIZOVACÍM PŘEDMĚTŮM BUDOU ŘEŠENY SYSTÉMOVĚ Z OCELOVÝCH PROFILŮ VHDNÝCH PRO ZAZDĚNÍ

PROSTUPY NOSNÝMI KONSTRUKCEMI JE NUTNÉ PŘED ZHOTOVENÍM KOORDINOVAT S PROFESNÍMI ČÁSTMI PROJEKTU

V PŘÍPADĚ NEJASNOSTÍ, ROZPORU DOKUMENTACE SE SKUTEČNOSTÍ KONTAKTUJTE PROJEKTANTA!

KONKRÉTNÍ TYP, POVRCH A BAREVNOST OBKLADU A DLAŽBY BUDE ODSOUHLAŠEN INVESTOREM NA ZÁKLADĚ PŘEDLOŽENÝCH VZORKŮ

GENERÁLNÍ PROJEKTANT
ARTHEON s.r.o.
malek@artheon.cz | +420774864464 | Křofova 2619/45, Bmo, 616 00 | www.artheon.cz

PROJEKTANT ČÁSTI
ARTHEON s.r.o.
malek@artheon.cz | +420774864464 | Křofova 2619/45, Bmo, 616 00 | www.artheon.cz

Zpřístupnění objektu a dobudování bezbariérového ubytování
na kolejích MU Kounicova

Masarykova univerzita
Žerotínovo náměstí 617/9, 601 77 Bmo
Bmo [562786]; k.ú.: Ponava [611379], parcely č.: 891, Kounicova 507/50, 602 00 Bmo
D.1.1_Architektonicko-stavební řešení



HP Ing. Petr Málek
ZOBROUČENÝ PROJEKTANT Ing. Petr Málek
PROJEKTANT Ing. Ludmila Strojčková
STUPEN DPS
05/2024